LASPRO
CONSULTORES

EXCELENTÍSSIMO SENHOR DOUTOR JUIZ DE DIREITO DA 1ª VARA DE FALÊNCIAS E RECUPERAÇÕES JUDICIAIS DO FORO CENTRAL DA COMARCA DA CAPITAL DO ESTADO DE SÃO PAULO.

Recuperação Judicial
Processo n° 1111746-12.2021.8.26.0100

LASPRO CONSULTORES LTDA., pessoa jurídica de direito privado, inscrita no CNPJ/MF sob n° 22.223.371/0001-75, com sede na Rua Major Quedinho, n° 111, 18º andar, Centro, São Paulo/SP, CEP: 01050-030, neste ato representada pelo Dr. **ORESTE NESTOR DE SOUZA LASPRO**, brasileiro, casado, advogado, inscrito na Ordem dos Advogados do Brasil sob o n° 98.628, Seção de São Paulo, e no CPF/MF nº 106.450.518-02, nomeada para elaboração de Constatação Prévia nos autos do pedido de Recuperação Judicial em epígrafe, requerida por **COESA PARTICIPAÇÕES E ENGENHARIA S.A., CONSTRUTORA COESA S.A., COESA CONSTRUÇÃO E MONTAGENS S.A., COESA ENGENHARIA LTDA., COESA LOGÍSTICA E COMÉRCIO EXTERIOR S.A., OAS INVESTMENTS LIMITED** e **OAS FINANCE LIMITED ("Proponentes Recuperandas" ou "Requerentes" ou "Grupo Coesa"),** vem, respeitosamente, à presença de Vossa Excelência, em atenção à r. decisão de fls. 893/896 dos autos, apresentar:

LAUDO DE CONSTATAÇÃO PRÉVIA.

Fone: +55 11 3211-3010 / Fax: +55 11 3255-3727
R. Major Quedinho, 111 - 18º andar • Centro
01050-030 • São Paulo/SP
lasproconsultores.com.br

Fone: + 39-02 79 47 65 / Fax: + 39-02 78 44 97
Via Visconti di Modrone n° 8/10
20122 • Milão/Itália
edoardoricci.it

Este documento é cópia do original, assinado digitalmente por ORESTE NESTOR DE SOUZA LASPRO e Tribunal de Justica do Estado de Sao Paulo, protocolado em 21/10/2021 às 19:23 , sob o número WJMJ21417452706
Para conferir o original, acesse o site https://esaj.tjsp.jus.br/pastadigital/pg/abrirConferenciaDocumento.do, informe o processo 1111746-12.2021.8.26.0100 e código BCF9596.

LASPRO
CONSULTORES

CONSTATAÇÃO PRÉVIA

GRUPO COESA

Sumário

I. INTRODUÇÃO 5

II. CAUSAS DA CRISE (Art. 51 Inciso I) 6

III. REQUISITOS PARA A RECUPERAÇÃO JUDICIAL (Art. 48) 7

IV. DEMONSTRATIVOS CONTÁBEIS (Art. 51 Inciso II) 8

IV.1. COESA PARTICIPAÇÕES E ENGENHARIA S.A. 8

A. BALANÇO PATRIMONIAL (Art. 51 Inciso II a e Inciso II c) 8

A.1. EXTRATOS BANCÁRIOS (Art. 51 Inciso VII) 11

B. DEMONSTRAÇÃO DO RESULTADO (Art. 51 Inciso II b e Inciso II c) 12

C. FLUXO DE CAIXA (Art. 51 Inciso II d) 13

IV.2. CONSTRUTORA COESA S.A. 14

A. INFORMAÇÃO PATRIMONIAL (Art. 51 Inciso II a e Inciso II c) 14

A.1. EXTRATOS BANCÁRIOS (Art. 51 Inciso VII) 22

B. DEMONSTRAÇÃO DO RESULTADO (Art. 51 Inciso II b e Inciso II c) 22

C. FLUXO DE CAIXA (Art. 51 Inciso II d) 25

IV.3. COESA CONSTRUÇÃO E MONTAGENS S.A. 27

A. INFORMAÇÃO PATRIMONIAL (Art. 51 Inciso II a e Inciso II c) 27

Fone: +55 11 3211-3010 / Fax: +55 11 3255-3727
R. Major Quedinho, 111 - 18º andar • Centro
01050-030 • São Paulo/SP
lasproconsultores.com.br

Fone: + 39-02 79 47 65 / Fax: + 39-02 78 44 97
Via Visconti di Modrone nº 8/10
20122 • Milão/Itália
edoardoricci.it

Este documento é cópia do original, assinado digitalmente por ORESTE NESTOR DE SOUZA LASPRO e Tribunal de Justica do Estado de Sao Paulo, protocolado em 21/10/2021 às 19:23 , sob o número WJMJ21417452706
Para conferir o original, acesse o site https://esaj.tjsp.jus.br/pastadigital/pg/abrirConferenciaDocumento.do, informe o processo 1111746-12.2021.8.26.0100 e código BCF9596.

LASPRO
CONSULTORES

A.1. EXTRATOS BANCÁRIOS (Art. 51 Inciso VII) 34
B. DEMONSTRAÇÃO DO RESULTADO (Art. 51 Inciso II b e Inciso II c).....35
C. FLUXO DE CAIXA (Art. 51 Inciso II d) 38
IV.4. COESA ENGENHARIA LTDA. 40
A. INFORMAÇÃO PATRIMONIAL (Art. 51 Inciso II a e Inciso II c) 40
A.1. EXTRATOS BANCÁRIOS (Art. 51 Inciso VII) 46
B. DEMONSTRAÇÃO DO RESULTADO (Art. 51 Inciso II b e Inciso II c).....47
C. FLUXO DE CAIXA (Art. 51 Inciso II d) 50
IV.5. COESA LOGÍSTICA E COMÉRCIO EXTERIOR S.A. 52
A. INFORMAÇÃO PATRIMONIAL (Art. 51 Inciso II a e Inciso II c) 52
A.1. EXTRATOS BANCÁRIOS (Art. 51 Inciso VII) 56
B. DEMONSTRAÇÃO DO RESULTADO (Art. 51 Inciso II b e Inciso II c).....56
C. FLUXO DE CAIXA (Art. 51 Inciso II d) 58
IV.6. OAS INVESTMENTS LIMITED.....58
A. INFORMAÇÃO PATRIMONIAL (Art. 51 Inciso II a e Inciso II c) 59
A.1. EXTRATOS BANCÁRIOS (Art. 51 Inciso VII) 62
B. DEMONSTRAÇÃO DO RESULTADO (Art. 51 Inciso II b e Inciso II c).....62
C. FLUXO DE CAIXA (Art. 51 Inciso II d) 64
IV.7. OAS FINANCE LIMITED 64
A. INFORMAÇÃO PATRIMONIAL (Art. 51 Inciso II a e Inciso II c) 65
A.1. EXTRATOS BANCÁRIOS (Art. 51 Inciso VII) 67
B. DEMONSTRAÇÃO DO RESULTADO (Art. 51 Inciso II b e Inciso II c).....67

Fone: +55 11 3211-3010 / Fax: +55 11 3255-3727
R. Major Quedinho, 111 - 18º andar • Centro
01050-030 • São Paulo/SP
lasproconsultores.com.br

Fone: + 39-02 79 47 65 / Fax: + 39-02 78 44 97
Via Visconti di Modrone nº 8/10
20122 • Milão/Itália
edoardoricci.it

Este documento é cópia do original, assinado digitalmente por ORESTE NESTOR DE SOUZA LASPRO e Tribunal de Justica do Estado de Sao Paulo, protocolado em 21/10/2021 às 19:23 , sob o número WJMJ21417452706
Para conferir o original, acesse o site https://esaj.tjsp.jus.br/pastadigital/pg/abrirConferenciaDocumento.do, informe o processo 1111746-12.2021.8.26.0100 e código BCF9596.

LASPRO
CONSULTORES

C. FLUXO DE CAIXA (Art. 51 Inciso II d) 68
V. RELAÇÃO DE CREDORES (Art. 51 Inciso III) 68
VI. FUNCIONÁRIOS (Art. 51 Inciso IV) 70
VII. CERTIDÕES 72
VII.1. CERTIDÃO DE REGULARIDADE (Art. 51 Inciso V) 73
VII.2. CERTIDÃO CARTORÁRIA DE PROTESTOS (Art. 51 Inciso VIII) 73
VII.3. AÇÕES JUDICIAIS (Art. 51 Inciso IX) 76
VII.4. CERTIDÕES DE DISTRIBUIÇÃO DE AÇÕES EM GERAL 77
VIII. SÓCIOS E ADMINISTRADORES (Art. 51 Inciso VI) 77
IX. DAS EMPRESAS ESTRANGEIRAS 78
X. DAS DILIGÊNCIAS 85
XI. CONCLUSÃO 95
XII. ENCERRAMENTO 97

Fone: +55 11 3211-3010 / Fax: +55 11 3255-3727
R. Major Quedinho, 111 - 18º andar • Centro
01050-030 • São Paulo/SP
lasproconsultores.com.br

Fone: + 39-02 79 47 65 / Fax: + 39-02 78 44 97
Via Visconti di Modrone nº 8/10
20122 • Milão/Itália
edoardoricci.it

Este documento é cópia do original, assinado digitalmente por ORESTE NESTOR DE SOUZA LASPRO e Tribunal de Justica do Estado de Sao Paulo, protocolado em 21/10/2021 às 19:23 , sob o número WJMJ21417452706
Para conferir o original, acesse o site https://esaj.tjsp.jus.br/pastadigital/pg/abrirConferenciaDocumento.do, informe o processo 1111746-12.2021.8.26.0100 e código BCF9596.

LASPRO
CONSULTORES

I. INTRODUÇÃO

1. O **GRUPO COESA** se consolidou no mercado como uma das maiores empresas do setor de engenharia e construção civil pesada, tendo atuado em mais de duas mil obras pelo país e diversas outras no exterior, possuindo o seguinte organograma empresarial (fls. 3):

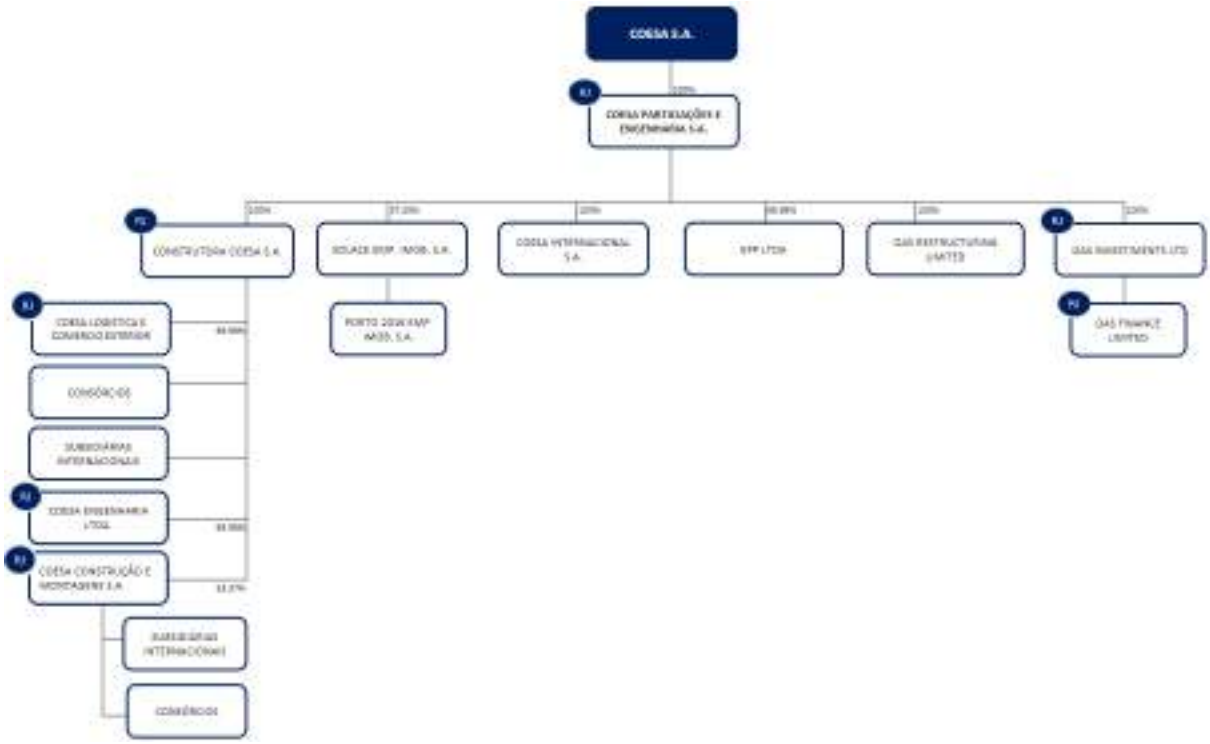

2. Observa-se que três das proponentes Recuperandas (adquiridas pelo Grupo em maio de 2021) integraram o **GRUPO OAS** e foram objeto de reestruturação levada a efeito no processo de Recuperação Judicial

Fone: +55 11 3211-3010 / Fax: +55 11 3255-3727
R. Major Quedinho, 111 - 18º andar • Centro
01050-030 • São Paulo/SP
lasproconsultores.com.br

Fone: + 39-02 79 47 65 / Fax: + 39-02 78 44 97
Via Visconti di Modrone nº 8/10
20122 • Milão/Itália
edoardoricci.it

Este documento é cópia do original, assinado digitalmente por ORESTE NESTOR DE SOUZA LASPRO e Tribunal de Justica do Estado de Sao Paulo, protocolado em 21/10/2021 às 19:23 , sob o número WJMJ21417452706
Para conferir o original, acesse o site https://esaj.tjsp.jus.br/pastadigital/pg/abrirConferenciaDocumento.do, informe o processo 1111746-12.2021.8.26.0100 e código BCF9596.

LASPRO
CONSULTORES

autuado sob o nº 1030812-77.2015.8.26.0100, que tramitou nesta 1ª Vara de Falências e Recuperações Judiciais da Comarca da Capital.

3. Atualmente, o **GRUPO COESA** possui cerca de 50 projetos/obras em andamento, principalmente nas áreas de infraestrutura rodoviária e ferroviária, adutoras e barragens, com receita estimada em, aproximadamente, 3 (três) bilhões de reais.

II. CAUSAS DA CRISE (Art. 51 Inciso I)

4. O setor de infraestrutura e de engenharia pesada brasileiro enfrenta dificuldades desde o ano de 2015, agravadas pelo ambiente político e macroeconômico desfavorável a investimentos no setor e pela pandemia do **SARS-COV-2 (COVID-19 – "*Coronavírus*")**.

5. Neste sentido, nos últimos anos, o Poder Público vem paralisando diversas obras de grande porte e rescindindo importantes contratos, a exemplo das obras do Rodoanel Norte da cidade de São Paulo, cujo faturamento mensal era significativo para o **GRUPO COESA**.

6. Ainda, com as rescisões contratuais em andamento, diversos custos de desmobilização de obras passaram a ser exigidos das proponentes Recuperandas, de forma não planejada, afetando o capital de giro.

Fone: +55 11 3211-3010 / Fax: +55 11 3255-3727
R. Major Quedinho, 111 - 18º andar • Centro
01050-030 • São Paulo/SP
lasproconsultores.com.br

Fone: + 39-02 79 47 65 / Fax: + 39-02 78 44 97
Via Visconti di Modrone nº 8/10
20122 • Milão/Itália
edoardoricci.it

Este documento é cópia do original, assinado digitalmente por ORESTE NESTOR DE SOUZA LASPRO e Tribunal de Justica do Estado de Sao Paulo, protocolado em 21/10/2021 às 19:23 , sob o número WJMJ21417452706
Para conferir o original, acesse o site https://esaj.tjsp.jus.br/pastadigital/pg/abrirConferenciaDocumento.do, informe o processo 1111746-12.2021.8.26.0100 e código BCF9596.

LASPRO
CONSULTORES

7. Entretanto, a despeito das dificuldades, as proponentes Recuperandas mantém-se em atividade regular, detendo, como dito acima, obras em andamento.

8. Além dos fatores externos, a crise das proponentes Recuperandas decorre também dos passivos não absorvidos pela Recuperação Judicial do Grupo OAS, considerados como extraconcursais naquela oportunidade, que somam cerca de U$ 135 milhões (cento e trinta e cinco milhões de dólares), o que redundou na desestruturação do fluxo de caixa do Grupo, que já se encontrava desajustado em virtude da paralização de diversas obras, rescisões contratuais e manutenção de compromissos financeiros assumidos, tendo o Grupo experimentado perda de receita próxima a R$ 180 milhões (cento e oitenta milhões de reais).

III. REQUISITOS PARA A RECUPERAÇÃO JUDICIAL (Art. 48)

- O Art. 48 da lei 11.101/05 (LRFE) estabelece alguns requisitos básicos para o pleito, sendo todos eles preenchidos pelas empresas do **GRUPO COESA**, sendo eles:
    - Exercer regularmente suas atividades há mais de 2 (dois) anos;
    - Não ser falido e, se o foi, estejam declaradas extintas, por sentença transitada em julgado, as responsabilidades daí decorrentes;
    - Não ter, há menos de cinco anos, obtido concessão de recuperação judicial;

Fone: +55 11 3211-3010 / Fax: +55 11 3255-3727
R. Major Quedinho, 111 - 18º andar • Centro
01050-030 • São Paulo/SP
lasproconsultores.com.br

Fone: + 39-02 79 47 65 / Fax: + 39-02 78 44 97
Via Visconti di Modrone nº 8/10
20122 • Milão/Itália
edoardoricci.it

Este documento é cópia do original, assinado digitalmente por ORESTE NESTOR DE SOUZA LASPRO e Tribunal de Justica do Estado de Sao Paulo, protocolado em 21/10/2021 às 19:23 , sob o número WJMJ21417452706
Para conferir o original, acesse o site https://esaj.tjsp.jus.br/pastadigital/pg/abrirConferenciaDocumento.do, informe o processo 1111746-12.2021.8.26.0100 e código BCF9596.

LASPRO
CONSULTORES

- Não ter sido condenado ou não ter, como administrador ou sócio controlador, pessoa condenada por qualquer dos crimes previstos na Lei 11.101/05.

- Visando facilitar a compreensão e visualização com relação ao atendimento dos requisitos dispostos na lei, esta Auxiliar elaborou quadros ilustrativos para cada proponente Recuperanda, cujos documentos se encontram anexados à esta petição. **(DOCS. 01/07)**

IV. DEMONSTRATIVOS CONTÁBEIS (Art. 51 Inciso II)

IV.1. COESA PARTICIPAÇÕES E ENGENHARIA S.A.

9. A Requerente é sociedade por ações, inscrita no CNPJ sob o nº 15.348.721/0001-64, com sede na *Rua Joaquim Floriano n° 466, Bairro Itaim Bibi, São Paulo/SP*, tendo por antiga razão social **OAS ENGENHARIA S/A.**

10. Foram apresentados os demonstrativos dos anos 2018 a 2020, e os demonstrativos parciais acumulados de janeiro a agosto de 2021, as fls. 202/213.

A. BALANÇO PATRIMONIAL (Art. 51 Inciso II a e Inciso II c)

Fone: +55 11 3211-3010 / Fax: +55 11 3255-3727
R. Major Quedinho, 111 - 18º andar • Centro
01050-030 • São Paulo/SP
lasproconsultores.com.br

Fone: + 39-02 79 47 65 / Fax: + 39-02 78 44 97
Via Visconti di Modrone nº 8/10
20122 • Milão/Itália
edoardoricci.it

Este documento é cópia do original, assinado digitalmente por ORESTE NESTOR DE SOUZA LASPRO e Tribunal de Justica do Estado de Sao Paulo, protocolado em 21/10/2021 às 19:23 , sob o número WJMJ21417452706
Para conferir o original, acesse o site https://esaj.tjsp.jus.br/pastadigital/pg/abrirConferenciaDocumento.do, informe o processo 1111746-12.2021.8.26.0100 e código BCF9596.

LASPRO CONSULTORES

11. Através dos demonstrativos contábeis disponibilizados da movimentação incorrida nos últimos anos, foi possível constatar os principais eventos que ocorreram no exercício corrente, quando se apurou:

- Empréstimos realizados a **Partes Relacionadas**, na importância de R$ 23,6 milhões (vinte e três milhões e seiscentos mil reais), não sendo possível aferir a sua composição; e
- **Investimentos** de R$ 7,6 bilhões (sete bilhões e seiscentos mil reais), estando assim composto (fls. 2.504):

Investimentos em controladas e coligadas - Ativo	Saldo	Part. %
EPASA S.A.	8.397	75,00%
EPP LTDA.	2.942	99,99%
OAS Investments (BVI)	7.508.202	100,00%
COESA Internacional S.A.	1.155	100,00%
COESA Construcao e Montagens S.A.	121.705	46,63%

Em R$

Balanço Patrimonial em:	dez/18	dez/19	dez/20	ago/21
Ativo	**3.659**	**3.667**	**3.583**	**7.666.023.000**
Ativo Circulante	**121**	**125**	**18**	**-**
Caixa e Equivalentes	102	107	-	-
Partes Relacionadas	5	5	5	-
Impostos a Recuperar	13	13	13	-
Ativo Não Circulante	**3.539**	**3.542**	**3.564**	**7.666.023.000**
Partes Relacionadas	-	-	-	23.618.000
Depósitos Judiciais	3.535	3.538	3.561	4.000
Investimentos	4	3	3	7.642.401.000

Fone: +55 11 3211-3010 / Fax: +55 11 3255-3727
R. Major Quedinho, 111 - 18º andar • Centro
01050-030 • São Paulo/SP
lasproconsultores.com.br

Fone: + 39-02 79 47 65 / Fax: + 39-02 78 44 97
Via Visconti di Modrone nº 8/10
20122 • Milão/Itália
edoardoricci.it

Este documento é cópia do original, assinado digitalmente por ORESTE NESTOR DE SOUZA LASPRO e Tribunal de Justica do Estado de Sao Paulo, protocolado em 21/10/2021 às 19:23 , sob o número WJMJ21417452706
Para conferir o original, acesse o site https://esaj.tjsp.jus.br/pastadigital/pg/abrirConferenciaDocumento.do, informe o processo 1111746-12.2021.8.26.0100 e código BCF9596.

LASPRO
CONSULTORES

12. No ano de 2021, até o mês de agosto, apura-se significativa movimentação no passivo e ativo a seguir discriminadas:

- **Partes Relacionadas:** Somando-se obrigações do Passivo Circulante e do Passivo Não Circulante constatou-se o montante total de R$ 6.162.217.000 (seis bilhões, cento e sessenta e dois milhões, duzentos e dezessete mil reais), sem apresentação de sua composição;
- Reconhecimento de R$ 5,2 bilhões (cinco bilhões e duzentos milhões de reais) em **Provisão para Perda em Investimentos**, em virtude, principalmente, da ora proponente Recuperanda **CONSTRUTORA COESA S/A** (fls. 2.504).

Investimentos em controladas e coligadas - Passivo		
Construtora COESA S.A.	5.046.097	100,00%
OAS Investments Gmbh	59.062	100,00%
Construtora OAS Angola	53.110	100,00%

13. No exercício corrente, o **Capital Social** foi majorado de R$ 100 (cem reais) para R$ 1.439.481.000 (um bilhão, quatrocentos e trinta e nove milhões, quatrocentos e oitenta e um mil reais). Trata-se, contudo, de montante insuficiente para cobrir o **Prejuízo Acumulado** que soma R$ 5.437.321.000 (cinco bilhões, quatrocentos e trinta e sete milhões, trezentos e vinte e um mil reais), dos quais 99,999% foram constituídos no período de janeiro a agosto de 2021.

Fone: +55 11 3211-3010 / Fax: +55 11 3255-3727
R. Major Quedinho, 111 - 18º andar • Centro
01050-030 • São Paulo/SP
lasproconsultores.com.br

Fone: + 39-02 79 47 65 / Fax: + 39-02 78 44 97
Via Visconti di Modrone nº 8/10
20122 • Milão/Itália
edoardoricci.it

Este documento é cópia do original, assinado digitalmente por ORESTE NESTOR DE SOUZA LASPRO e Tribunal de Justica do Estado de Sao Paulo, protocolado em 21/10/2021 às 19:23 , sob o número WJMJ21417452706
Para conferir o original, acesse o site https://esaj.tjsp.jus.br/pastadigital/pg/abrirConferenciaDocumento.do, informe o processo 1111746-12.2021.8.26.0100 e código BCF9596.

LASPRO CONSULTORES

14. Assim, de acordo com a análise preliminar desta Auxiliar, resta o **Patrimônio Líquido** negativo da ordem de R$ 3,7 bilhões (três bilhões e setecentos mil reais).

Em R$

Balanço Patrimonial	dez/18	dez/19	dez/20	ago/21
Passivo	**3.659**	**3.667**	**3.583**	**7.666.023.000**
Passivo Circulante	**101**	**554**	**690**	**15.004.000**
Fornecedores	94	379	-	-
Impostos e Contribuições a Recolher	-	169	683	4.000
Partes Relacionadas	7	7	7	15.000.000
Passivo Não Circulante	**39.152**	**39.835**	**40.135**	**11.352.167.000**
Partes Relacionadas	39.143	39.823	40.123	6.147.217.000
Provisão para Perda em Investimentos	9	12	12	5.204.950.000
Patrimônio Líquido	**- 35.593**	**- 36.723**	**- 37.242**	**- 3.701.148.000**
Capital Social	100	100	100	1.439.481.000
Outras Reserevas	- 4	- 9	- 9	296.692.000
Prejuízos Acumulados	- 35.689	- 36.814	- 37.333	- 5.437.321.000

A.1. EXTRATOS BANCÁRIOS (Art. 51 Inciso VII)

15. Às fls. 1097, foram acostados os extratos bancários que evidenciam movimentação unicamente junto ao Banco Itaú.

- Obs.: Não foram apresentados os extratos atualizados ou as declarações relacionadas aos investimentos e aplicações financeiras de qualquer modalidade, inclusive em fundos de investimento ou em bolsas de valores, emitidos pelas respectivas instituições financeiras.

Fone: +55 11 3211-3010 / Fax: +55 11 3255-3727
R. Major Quedinho, 111 - 18º andar • Centro
01050-030 • São Paulo/SP
lasproconsultores.com.br

Fone: + 39-02 79 47 65 / Fax: + 39-02 78 44 97
Via Visconti di Modrone nº 8/10
20122 • Milão/Itália
edoardoricci.it

Este documento é cópia do original, assinado digitalmente por ORESTE NESTOR DE SOUZA LASPRO e Tribunal de Justica do Estado de Sao Paulo, protocolado em 21/10/2021 às 19:23 , sob o número WJMJ21417452706
Para conferir o original, acesse o site https://esaj.tjsp.jus.br/pastadigital/pg/abrirConferenciaDocumento.do, informe o processo 1111746-12.2021.8.26.0100 e código BCF9596.

LASPRO
CONSULTORES

B. DEMONSTRAÇÃO DO RESULTADO (Art. 51 Inciso II b e Inciso II c)

16. Durante o período em análise, não houve aferição de **Receitas Operacionais**, sendo registradas unicamente as **Despesas Administrativas e Gerais,** que, no período de janeiro a agosto de 2021, somaram R$ 53 mil (cinquenta e três mil reais), e o resultado da **Equivalência Patrimonial** nas empresas investidas, com pico no exercício corrente, detendo ganho de R$ 100.719.000 (cem milhões, setecentos e dezenove mil reais), salvo no exercício corrente, que, além da elevação destas, foram registradas **Outras Despesas Operacionais** na importância de R$ 5.537.950.000 (cinco bilhões, quinhentos e trinta e sete milhões, novecentos e cinquenta mil reais) relativas, principalmente, à expectativa de perda em investimentos com relação à investida **CONSTRUTORA COESA S/A.**

Em R$ - acumulado

Demonstração do Resultado	dez/18	dez/19	dez/20	ago/21
Receitas	-	-	-	-
(-) Deduções	-	-	-	-
Receita Liquida	-	-	-	-
(-) Custo	-	-	-	-
Lucro Bruto	-	-	-	-
Despesas/Receitas Operacionais	- 2.766	- 1.125	- 420	- 5.437.284.000
(-) Despesas Administrativas e Gerais	- 2.765	- 1.126	- 421	- 53.000
Outras Receitas/Despesas Operacionais	-	-	-	- 5.537.950.000
Equivalência Patriminial	- 0	1	1	100.719.000
Resultado Operacional	- 2.766	- 1.125	- 420	- 5.437.284.000
Resultado Financeiro	- 162	-	- 99	-
(-) Despesa Financeira	- 162	-	- 99	-
Receita Financeira	-	-	-	-
Resultado do Periodo	- 2.928	- 1.125	- 519	- 5.437.284.000

Fone: +55 11 3211-3010 / Fax: +55 11 3255-3727
R. Major Quedinho, 111 - 18º andar • Centro
01050-030 • São Paulo/SP
lasproconsultores.com.br

Fone: + 39-02 79 47 65 / Fax: + 39-02 78 44 97
Via Visconti di Modrone nº 8/10
20122 • Milão/Itália
edoardoricci.it

Este documento é cópia do original, assinado digitalmente por ORESTE NESTOR DE SOUZA LASPRO e Tribunal de Justica do Estado de Sao Paulo, protocolado em 21/10/2021 às 19:23 , sob o número WJMJ21417452706
Para conferir o original, acesse o site https://esaj.tjsp.jus.br/pastadigital/pg/abrirConferenciaDocumento.do, informe o processo 1111746-12.2021.8.26.0100 e código BCF9596.

LASPRO
CONSULTORES

C. FLUXO DE CAIXA (Art. 51 Inciso II d)

17. Foram apresentados os fluxos de caixas realizados para o período em análise, donde se constata que, nos anos de 2018 a 2020, os gastos foram suportados por aportes realizados por Partes Relacionadas. No exercício corrente, quanto aos ganhos na equivalência patrimonial, observou-se sua insuficiência para a obtenção de saldo positivo.

Em R$ - acumulado

Fluxo de Caixa	dez/18	dez/19	dez/20	ago/21
Resultado do Periodo	**- 2.928**	**- 1.125**	**- 519**	**- 5.437.284.000**
Equivalência Patrimonial e Op. Descontinuadas	*- 1*	*- 1*	*- 0*	*- 100.719.000*
Provisão Para Perda de Investimentos	*- 1*	*- 0*	*- 0*	*-*
Outros Ativos	*-*	*- 3*	*- 23*	*-*
Fornecedores	*97*	*286*	*- 379*	*-*
Tributos e Contribuições a Recolher	*-*	*169*	*514*	*-*
Partes Relacionadas	*2.835*	*680*	*300*	*-*
Provisão para Impairment				*5.537.949.000*
Fluxo de Caixa Realizado	***1***	***5***	***- 107***	***- 54.000***

18. Às fls. 773, encontra-se acostado aos autos o Fluxo de Caixa Projetado para o período de outubro de 2021 a setembro de 2022, em que se projeta maior volume de recebimentos do que de despesas operacionais, além da manutenção média de R$ 2,5 milhões (dois milhões e quinhentos mil reais) em Despesas Corporativas.

Fone: +55 11 3211-3010 / Fax: +55 11 3255-3727
R. Major Quedinho, 111 - 18º andar • Centro
01050-030 • São Paulo/SP
lasproconsultores.com.br

Fone: + 39-02 79 47 65 / Fax: + 39-02 78 44 97
Via Visconti di Modrone nº 8/10
20122 • Milão/Itália
edoardoricci.it

Este documento é cópia do original, assinado digitalmente por ORESTE NESTOR DE SOUZA LASPRO e Tribunal de Justica do Estado de Sao Paulo, protocolado em 21/10/2021 às 19:23 , sob o número WJMJ21417452706
Para conferir o original, acesse o site https://esaj.tjsp.jus.br/pastadigital/pg/abrirConferenciaDocumento.do, informe o processo 1111746-12.2021.8.26.0100 e código BCF9596.

LASPRO
CONSULTORES

Fluxo de Caixa Projetado	out/21	nov/21	dez/21	jan/22	fev/22	mar/22	abr/22	mai/22	jun/22	jul/22	ago/22	set/22
Geração Operacional Obras	**1.688.000**	**1.945.000**	**7.883.000**	**940.000**	**3.684.000**	**362.000**	**1.093.000**	**- 4.510.000**	**485.000**	**1.051.000**	**13.732.000**	**6.526.000**
Recebimentos	17.570.000	21.154.000	31.505.000	24.283.000	32.457.000	37.776.000	35.236.000	30.001.000	18.449.000	33.675.000	24.104.000	20.139.000
Despesas	- 15.882.000	- 19.210.000	- 23.622.000	- 23.342.000	- 28.773.000	- 37.414.000	- 34.143.000	- 34.510.000	- 17.964.000	- 32.624.000	- 10.371.000	- 13.613.000
Despesas Corporativas	**- 2.452.000**	**- 2.963.000**	**- 2.972.000**	**- 2.666.000**	**- 2.515.000**	**- 2.678.000**	**- 2.503.000**	**- 2.502.000**	**- 2.510.000**	**- 2.502.000**	**- 2.503.000**	**- 2.551.000**
Folha/Encargos/Beneficios	- 1.701.000	- 2.120.000	- 2.120.000	- 1.667.000	- 1.667.000	- 1.667.000	- 1.667.000	- 1.667.000	- 1.667.000	- 1.667.000	- 1.667.000	- 1.667.000
Consultoria Juridica/Compliance	- 400.000	- 400.000	- 400.000	- 400.000	- 400.000	- 400.000	- 400.000	- 400.000	- 400.000	- 400.000	- 400.000	- 400.000
Auditoria/Comunicação/Outros Serviços	- 68.000	- 68.000	- 68.000	- 228.000	- 68.000	- 243.000	- 68.000	- 68.000	- 68.000	- 68.000	- 68.000	- 68.000
Despesas Administrativas	- 111.000	- 98.000	- 107.000	- 94.000	- 103.000	- 91.000	- 91.000	- 90.000	- 98.000	- 90.000	- 91.000	- 139.000
Informática	- 72.000	- 72.000	- 72.000	- 72.000	- 72.000	- 72.000	- 72.000	- 72.000	- 72.000	- 72.000	- 72.000	- 72.000
Despesas de Reestruturação	- 100.000	- 205.000	- 205.000	- 205.000	- 205.000	- 205.000	- 205.000	- 205.000	- 205.000	- 205.000	- 205.000	- 205.000
Despesas Tributárias	**-**	**-**	**-**	**-**	**-**	**-**	**-**	**-**	**-**	**-**	**-**	**-**
Geração Operacional de Caixa	**- 764.000**	**- 1.018.000**	**4.911.000**	**- 1.725.000**	**1.169.000**	**- 2.315.000**	**- 1.410.000**	**- 7.012.000**	**- 2.025.000**	**- 1.451.000**	**11.229.000**	**3.975.000**
Receita/Despesa Financeira	**-**	**-**	**-**	**-**	**-**	**-**	**-**	**-**	**-**	**-**	**-**	**-**
Fluxo de Caixa	**- 764.000**	**- 1.018.000**	**4.911.000**	**- 1.725.000**	**1.169.000**	**- 2.315.000**	**- 1.410.000**	**- 7.012.000**	**- 2.025.000**	**- 1.451.000**	**11.229.000**	**3.975.000**

IV.2. CONSTRUTORA COESA S.A.

19. A proponente Recuperanda é sociedade por ações, inscrita sob o CNPJ de n° 14.310.577/0001-04, sediada na *Rua Joaquim Floriano n° 466, Bairro Itaim Bibi, na cidade de São Paulo/SP*, tendo por antiga razão social **CONSTRUTORA OAS S/A**.

20. Às fls. 216/220, 227/232 e 281/286 dos autos, foram apresentados os demonstrativos dos anos 2017 a 2020, e os demonstrativos parciais acumulados de janeiro a agosto de 2021.

A. INFORMAÇÃO PATRIMONIAL (Art. 51 Inciso II a e Inciso II c)

21. Nos últimos anos, constata-se que os Ativos se mantiveram próximos a R$ 2 bilhões (dois bilhões de reais), dos quais, em média, 60% se refere a **Partes Relacionadas** segregadas entre o Ativo Circulante e o Ativo

Fone: +55 11 3211-3010 / Fax: +55 11 3255-3727
R. Major Quedinho, 111 - 18º andar • Centro
01050-030 • São Paulo/SP
lasproconsultores.com.br

Fone: + 39-02 79 47 65 / Fax: + 39-02 78 44 97
Via Visconti di Modrone n° 8/10
20122 • Milão/Itália
edoardoricci.it

Este documento é cópia do original, assinado digitalmente por ORESTE NESTOR DE SOUZA LASPRO e Tribunal de Justica do Estado de Sao Paulo, protocolado em 21/10/2021 às 19:23 , sob o número WJMJ21417452706
Para conferir o original, acesse o site https://esaj.tjsp.jus.br/pastadigital/pg/abrirConferenciaDocumento.do, informe o processo 1111746-12.2021.8.26.0100 e código BCF9596.

LASPRO
CONSULTORES

Não Circulante, somando, em agosto de 2021, R$ 1.156.453.000 (um bilhão, centos e cinquenta e seis milhões, quatrocentos e cinquenta e três mil reais).

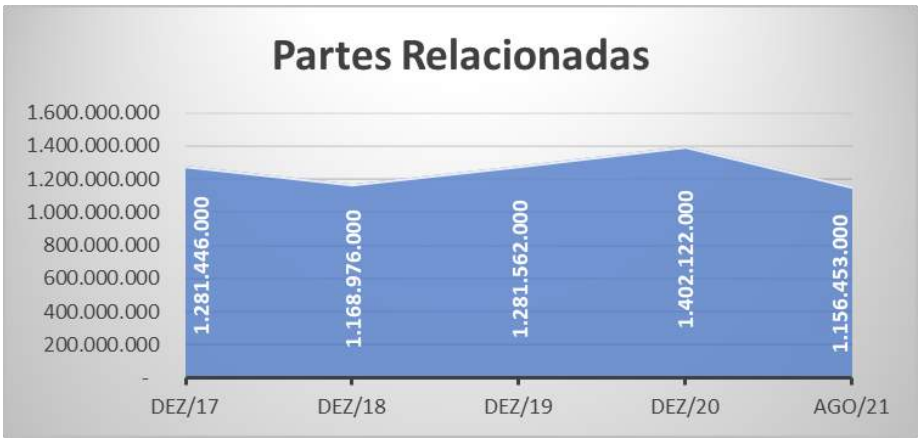

22. Outro Ativo de significativa relevância se verifica na rubrica **Investimentos**, a qual experimentou aumento de 17% no período de janeiro a agosto de 2021, quando registrou saldo de R$ 518.487.000 (quinhentos e dezoito milhões, quatrocentos e oitenta e sete mil reais), o qual assim está composto (fls. 2506):

Fone: +55 11 3211-3010 / Fax: +55 11 3255-3727
R. Major Quedinho, 111 - 18º andar • Centro
01050-030 • São Paulo/SP
lasproconsultores.com.br

Fone: + 39-02 79 47 65 / Fax: + 39-02 78 44 97
Via Visconti di Modrone nº 8/10
20122 • Milão/Itália
edoardoricci.it

Este documento é cópia do original, assinado digitalmente por ORESTE NESTOR DE SOUZA LASPRO e Tribunal de Justica do Estado de Sao Paulo, protocolado em 21/10/2021 às 19:23 , sob o número WJMJ21417452706
Para conferir o original, acesse o site https://esaj.tjsp.jus.br/pastadigital/pg/abrirConferenciaDocumento.do, informe o processo 1111746-12.2021.8.26.0100 e código BCF9596.

LASPRO
CONSULTORES

Investimentos em controladas e coligadas - Ativo	Saldo	Part. %
COESA Engenharia Ltda.	93.718	100,00%
Construtora COESA S.A. - Sucursal Angola	327	100,00%
ECOVAP	1.473	22,00%
EPASA S.A.	2.799	25,00%
EPP LTDA.	-	0,01%
Construtora COESA S.A. - Sucursal Colombia	1.185	100,00%
Construtora COESA S.A. - Sucursal Haiti	93.976	100,00%
Construtora COESA S.A. - Sucursal Peru	55.750	100,00%
Construtora OAS LLC (Qatar)	4.339	49,00%
OAS Energy GMBH	120.655	100,00%
COESA Logística S.A.	3.755	100,00%
Construtora Oas South Africa Ltd.	97	100,00%
COESA Construcao e Montagens S.A.	139.297	53,37%
SPE Ponte Estaiada	1.116	50,00%

23. Nos últimos anos, nota-se que o **Contas a Receber** de Clientes vem apresentando constante decréscimo, reflexo da redução do faturamento, resultando no saldo a receber na importância de R$ 117.754.000 (cento e dezessete milhões, setecentos e cinquenta e quatro mil reais) em agosto de 2021, segregado entre o Ativo Circulante e o Ativo Não Circulante.

24. Cenário idêntico faz-se presente no saldo de **Caixa e Equivalente**, que demonstrou gradativa redução, alcançando saldo de R$ 20,6 milhões (vinte milhões e seiscentos mil reais) em agosto de 2021, 61% menor que em dezembro de 2018.

Fone: +55 11 3211-3010 / Fax: +55 11 3255-3727
R. Major Quedinho, 111 - 18º andar • Centro
01050-030 • São Paulo/SP
lasproconsultores.com.br

Fone: + 39-02 79 47 65 / Fax: + 39-02 78 44 97
Via Visconti di Modrone nº 8/10
20122 • Milão/Itália
edoardoricci.it

Este documento é cópia do original, assinado digitalmente por ORESTE NESTOR DE SOUZA LASPRO e Tribunal de Justica do Estado de Sao Paulo, protocolado em 21/10/2021 às 19:23 , sob o número WJMJ21417452706
Para conferir o original, acesse o site https://esaj.tjsp.jus.br/pastadigital/pg/abrirConferenciaDocumento.do, informe o processo 1111746-12.2021.8.26.0100 e código BCF9596.

LASPRO
CONSULTORES

25. Durante o ano de 2019, as rubricas **Dividendos a Receber** e **Ativos Mantidos para Venda** foram integralmente baixadas, não restando saldo a receber em período posterior e, no ano de 2020, foram baixadas as rubricas **Estoques, Adiantamento de Terceiros** e **Despesas Antecipadas.**

26. Em agosto de 2021, apura-se que **Ativo Circulante** e **Ativo Não Circulante** somam o montante de R$ 31.962.000 (trinta e um milhões, novecentos e sessenta e dois mil reais) em **Outros Ativos**, o qual apresentou baixa temporária de, aproximadamente, 70% no exercício 2020, reestabelecido no ano corrente.

27. A proponente Recuperanda, a partir do exercício 2020, passou a registrar **IRPJ e CSLL Diferidos,** com valor de R$ 7.592.000 (sete milhões quinhentos e noventa e dois mil reais).

28. O **Imobilizado** apresenta gradativa redução nos últimos anos, detendo bens tangíveis, em agosto de 2021, na importância de R$ 13.506.000 (treze milhões, quinhentos e seis mil reais), além de R$ 3.000 (três mil reais) em bens **Intangíveis**:

Fone: +55 11 3211-3010 / Fax: +55 11 3255-3727
R. Major Quedinho, 111 - 18º andar • Centro
01050-030 • São Paulo/SP
lasproconsultores.com.br

Fone: + 39-02 79 47 65 / Fax: + 39-02 78 44 97
Via Visconti di Modrone nº 8/10
20122 • Milão/Itália
edoardoricci.it

Este documento é cópia do original, assinado digitalmente por ORESTE NESTOR DE SOUZA LASPRO e Tribunal de Justica do Estado de Sao Paulo, protocolado em 21/10/2021 às 19:23 , sob o número WJMJ21417452706
Para conferir o original, acesse o site https://esaj.tjsp.jus.br/pastadigital/pg/abrirConferenciaDocumento.do, informe o processo 1111746-12.2021.8.26.0100 e código BCF9596.

LASPRO CONSULTORES

Em R$

Balanço Patrimonial em:	dez/17	dez/18	dez/19	dez/20	ago/21
Ativo	**2.336.662.000**	**1.968.640.000**	**1.970.334.000**	**2.052.475.000**	**1.895.998.000**
Ativo Circulante	**572.229.000**	**462.663.000**	**403.910.000**	**268.049.000**	**102.580.000**
Caixa e Equivalentes	46.209.000	52.521.000	45.274.000	30.007.000	20.600.000
Contas a Receber	253.432.000	157.301.000	105.737.000	49.901.000	49.397.000
Partes Relacionadas	196.427.000	198.582.000	199.406.000	178.651.000	-
Estoques	34.575.000	23.749.000	17.624.000	-	-
Adiantamento de Terceiros	10.332.000	10.468.000	15.311.000	-	-
Dividendos a Receber	2.861.000	2.861.000	-	-	-
Despesas Antecipadas	6.549.000	1.944.000	1.702.000	559.000	291.000
Impostos a Recuperar	6.172.000	2.983.000	2.008.000	2.276.000	2.210.000
Outros Ativos	15.672.000	12.254.000	16.848.000	6.655.000	30.082.000
Ativo Não Circulante	**1.764.433.000**	**1.505.977.000**	**1.566.424.000**	**1.784.426.000**	**1.793.418.000**
Ativos mantidos para venda	38.370.000	38.370.000	-	-	-
Contas a Receber	115.104.000	36.876.000	47.809.000	72.793.000	68.357.000
Partes Relacionadas	1.085.019.000	970.394.000	1.082.156.000	1.223.471.000	1.156.453.000
IRPJ e CSLL Diferidos	-	-	-	6.638.000	7.592.000
Depósitos Judiciais	66.195.000	61.321.000	61.512.000	20.503.000	27.140.000
Despesas Antecipadas	2.354.000	2.112.000	250.000	-	-
Outros Ativos	8.873.000	8.832.000	9.141.000	1.880.000	1.880.000
Investimentos	390.969.000	355.328.000	348.613.000	442.446.000	518.487.000
Intangível	383.000	128.000	13.000	5.000	3.000
Imobilizado	57.166.000	32.616.000	16.930.000	16.690.000	13.506.000

29. O Endividamento é composto pelo Passivo Circulante e Passivo Não Circulante, apresentando constante aumento nos últimos anos, somando dívidas na importância de R$ 6.988.775.000 (seis bilhões, novecentos e oitenta e oito milhões, setecentos e setenta e cinco mil reais) em agosto de 2021, dos quais 58% se refere à **Provisão para Perdas em Investimentos**, somando R$ 4.056.706.000 (quatro bilhões, cinquenta e seis milhões, setecentos e seis mil reais), sendo a rubrica de maior impacto para a movimentação do Endividamento, tendo a sua composição ilustrada no quadro abaixo (fls. 2506):

Fone: +55 11 3211-3010 / Fax: +55 11 3255-3727
R. Major Quedinho, 111 - 18º andar • Centro
01050-030 • São Paulo/SP
lasproconsultores.com.br

Fone: + 39-02 79 47 65 / Fax: + 39-02 78 44 97
Via Visconti di Modrone nº 8/10
20122 • Milão/Itália
edoardoricci.it

Este documento é cópia do original, assinado digitalmente por ORESTE NESTOR DE SOUZA LASPRO e Tribunal de Justica do Estado de Sao Paulo, protocolado em 21/10/2021 às 19:23 , sob o número WJMJ21417452706
Para conferir o original, acesse o site https://esaj.tjsp.jus.br/pastadigital/pg/abrirConferenciaDocumento.do, informe o processo 1111746-12.2021.8.26.0100 e código BCF9596.

LASPRO
CONSULTORES

Investimentos em controladas e coligadas - Passivo	-	
Edificações Itaigara	1.635	50,10%
Inambari S.A.	52	51,00%
OAS African Ltd	439.215	100,00%
Rodoanel sul 5 Ltda	12.107	42,86%
Concessionaria Porto Novo S/A	-	0,00%
Construtora COESA S.A. - Sucursal Guatemala	6.247	100,00%
Construtora COESA S.A. - Sucursal Argentina	919	100,00%
Construtora COESA S.A. - Sucursal Bolivia	1.355.591	100,00%
Construtora COESA S.A. - Sucursal chile	136.479	100,00%
Construtora COESA S.A. - Sucursal Costa Rica	140.169	100,00%
Construtora COESA S.A. - Sucursal Equador	82.590	100,00%
Construtora COESA S.A. - Sucursal Panamá	5.876	100,00%
Construtora COESA S.A. - Sucursal Republica Dominicana	433	100,00%
Construtora COESA S.A. - Sucursal Trinidad & Tobago	949.969	100,00%
Construtora COESA S.A. - Sucursal Uruguai	519.311	100,00%
Construtora COESA S.A. - Sucursal Honduras	13.419	100,00%
OAS International Engineering gmbh	1.493	100,00%
Gandines	391.211	100,00%

30. As obrigações com **Fornecedores** apresentaram estabilidade nos últimos anos, detendo saldo a pagar, em agosto de 2021, de R$ 357.997.000 (trezentos e cinquenta e sete milhões, novecentos e noventa e sete mil reais), segregado entre o **Passivo Circulante** e o **Passivo Não Circulante**.

31. Até o exercício 2019, os valores devidos quanto aos **Empréstimos e Financiamentos** demonstraram tendência decrescente e, a partir de então, evidenciaram estabilidade, restando saldo no valor de R$ 466.718.000 (quatrocentos e sessenta e seis milhões, setecentos e dezoito mil reais), segregado entre o Passivo Circulante e o Passivo Não Circulante.

Fone: +55 11 3211-3010 / Fax: +55 11 3255-3727
R. Major Quedinho, 111 - 18º andar • Centro
01050-030 • São Paulo/SP
lasproconsultores.com.br

Fone: + 39-02 79 47 65 / Fax: + 39-02 78 44 97
Via Visconti di Modrone nº 8/10
20122 • Milão/Itália
edoardoricci.it

Este documento é cópia do original, assinado digitalmente por ORESTE NESTOR DE SOUZA LASPRO e Tribunal de Justica do Estado de Sao Paulo, protocolado em 21/10/2021 às 19:23 , sob o número WJMJ21417452706
Para conferir o original, acesse o site https://esaj.tjsp.jus.br/pastadigital/pg/abrirConferenciaDocumento.do, informe o processo 1111746-12.2021.8.26.0100 e código BCF9596.

LASPRO
CONSULTORES

32. As obrigações tributárias, compostas pelas rubricas **Impostos e Contribuições a Recolher** e **Parcelamentos de Tributos Federais**, segregados entre o **Passivo Circulante** e o **Passivo Não Circulante**, demonstraram aumento no exercício 2018 e, a partir de então, evidenciaram estabilidade, encerrando o mês de agosto de 2021 com saldo de R$ 347.678.000 (trezentos e quarenta e sete milhões, seiscentos e setenta e oito mil reais).

33. O endividamento com **Partes Relacionadas** apresentou constante movimentação no transcorrer dos últimos anos, encerrando o mês de agosto de 2021 com saldo de R$ 410.575.000 (quatrocentos e dez milhões, quinhentos e setenta e cinco mil reais), além de outros R$ 143.270.000 (cento e quarenta e três milhões, duzentos e setenta mil reais) em **Conta Corrente de Consórcios**.

34. Em todo o período, houve registro de **Provisão Para Contingências,** revelando-se flutuação no transcorrer dos anos e encerrando agosto de 2021 com saldo de R$ 608.485.000 (seiscentos e oito milhões, quatrocentos e oitenta e cinco mil reais).

35. Quanto às **Receitas Diferidas,** constata-se posterior redução no exercício 2020 e estabilidade até agosto de 2021, quando montou R$ 101.120.000 (cento e um milhões, cento e vinte mil reais), além de outros R$ 113.426.000 (cento e treze milhões, quatrocentos e vinte e seis mil reais) em

Fone: +55 11 3211-3010 / Fax: +55 11 3255-3727
R. Major Quedinho, 111 - 18º andar • Centro
01050-030 • São Paulo/SP
lasproconsultores.com.br

Fone: + 39-02 79 47 65 / Fax: + 39-02 78 44 97
Via Visconti di Modrone nº 8/10
20122 • Milão/Itália
edoardoricci.it

Este documento é cópia do original, assinado digitalmente por ORESTE NESTOR DE SOUZA LASPRO e Tribunal de Justica do Estado de Sao Paulo, protocolado em 21/10/2021 às 19:23 , sob o número WJMJ21417452706
Para conferir o original, acesse o site https://esaj.tjsp.jus.br/pastadigital/pg/abrirConferenciaDocumento.do, informe o processo 1111746-12.2021.8.26.0100 e código BCF9596.

LASPRO CONSULTORES

Acordo Global Órgãos Públicos, reconhecidos a partir do exercício 2018, com tendência crescente e pico no exercício corrente.

36. O **Patrimônio Líquido** encontra-se negativo por todo o período em análise, especialmente em razão do elevado **Prejuízo Acumulado** registrado, que, em agosto de 2021, monta R$5.271.689.000 (cinco bilhões, duzentos e setenta e um milhões, seiscentos e oitenta e nove mil reais).

Em R$

Balanço Patrimonial	dez/17	dez/18	dez/19	dez/20	ago/21
Passivo	**2.336.662.000**	**1.968.640.000**	**1.970.334.000**	**2.052.475.000**	**1.895.998.000**
Passivo Circulante	**1.302.617.000**	**1.338.583.000**	**1.194.825.000**	**1.240.184.000**	**1.191.347.000**
Fornecedores	230.521.000	233.623.000	216.367.000	215.495.000	226.919.000
Emprestimos e Financiamentos	508.616.000	520.000.000	347.367.000	353.110.000	349.559.000
Obrigações Trabalhistas e Sociais	53.826.000	61.930.000	49.577.000	41.008.000	42.844.000
Impostos e Contribuições a Recolher	261.297.000	263.796.000	291.122.000	299.770.000	302.455.000
Partes Relacionadas	27.570.000	33.084.000	33.084.000	22.056.000	-
Adiantamentos de Terceiros	8.763.000	11.032.000	9.514.000	39.288.000	2.609.000
Receita Diferida	13.452.000	2.126.000	267.000	267.000	267.000
Parcelamento de Tributos Federais	-	9.440.000	11.704.000	18.428.000	-
Conta Corrente de Consórcios	103.464.000	106.857.000	134.361.000	143.270.000	143.270.000
Retenções Contratuais	30.090.000	20.163.000	19.061.000	17.752.000	21.980.000
Acordo Global Orgãos Publicos	-	6.800.000	7.143.000	12.821.000	6.402.000
Outros Passivos	65.018.000	69.732.000	75.258.000	76.919.000	76.901.000
Ajuste	-	-	-	-	18.141.000
Passivo Não Circulante	**3.762.568.000**	**4.404.472.000**	**4.756.848.000**	**5.918.891.000**	**5.797.428.000**
Fornecedores	128.929.000	142.546.000	120.720.000	128.608.000	131.078.000
Emprestimos e Financiamentos	49.654.000	-	117.159.000	117.159.000	117.159.000
Impostos e Contribuições a Recolher	18.613.000	20.397.000	12.223.000	20.325.000	21.066.000
Imposto de Renda e Contribuição Social diferidos	30.892.000	50.208.000	56.267.000	-	
Parcelamento de Tributos Federais	-	41.868.000	34.146.000	24.157.000	24.157.000
Partes Relacionadas	373.602.000	463.635.000	471.910.000	611.357.000	410.575.000
Adiantamentos de Terceiros	4.953.000	4.065.000	4.065.000	4.065.000	4.065.000
Provisões Para Contingências	615.993.000	467.734.000	498.374.000	608.485.000	608.485.000
Provisão Para Perdas em Investimentos	2.234.085.000	2.818.689.000	3.005.804.000	4.036.003.000	4.056.706.000
Receitas Diferida	138.086.000	163.938.000	187.510.000	98.047.000	100.853.000
Acordo Global Orgãos Publicos	-	50.433.000	54.139.000	54.440.000	107.024.000
Outros Passivos	167.761.000	180.959.000	194.531.000	216.245.000	216.260.000
Patrimônio Líquido	**- 2.728.523.000**	**- 3.774.415.000**	**- 3.981.339.000**	**- 5.106.600.000**	**- 5.092.777.000**
Capital Social	1.233.895.000	1.233.895.000	1.233.895.000	1.233.895.000	1.233.895.000
Reserva de Capital	1.161.000	1.161.000	1.161.000	1.161.000	1.161.000
Outros Resultados Abrangentes	- 365.657.000	- 419.274.000	- 259.429.000	- 1.069.868.000	- 1.056.144.000
Prejuízos Acumulados	- 3.597.922.000	- 4.590.197.000	- 4.956.966.000	- 5.271.788.000	- 5.271.689.000

Fone: +55 11 3211-3010 / Fax: +55 11 3255-3727
R. Major Quedinho, 111 - 18º andar • Centro
01050-030 • São Paulo/SP
lasproconsultores.com.br

Fone: + 39-02 79 47 65 / Fax: + 39-02 78 44 97
Via Visconti di Modrone n° 8/10
20122 • Milão/Itália
edoardoricci.it

Este documento é cópia do original, assinado digitalmente por ORESTE NESTOR DE SOUZA LASPRO e Tribunal de Justica do Estado de Sao Paulo, protocolado em 21/10/2021 às 19:23 , sob o número WJMJ21417452706
Para conferir o original, acesse o site https://esaj.tjsp.jus.br/pastadigital/pg/abrirConferenciaDocumento.do, informe o processo 1111746-12.2021.8.26.0100 e código BCF9596.

LASPRO
CONSULTORES

37. No exercício corrente, para a composição do saldo do **Passivo Circulante**, fez-se necessário o lançamento de **Ajuste** na importância de R$ 18.141.000 (dezoito milhões, cento e quarenta e um mil reais), em decorrência da ocultação de alguma rubrica no demonstrativo disponibilizado.

A.1. EXTRATOS BANCÁRIOS (Art. 51 Inciso VII)

38. Às fls. 1099/1112, foram acostados os extratos junto aos seguintes bancos e instituições:

- Banco Alfa
- Banco do Brasil
- BS2
- BTG Pactual
- Caixa Econômica Federal

  - Obs.: Não foram apresentados os extratos atualizados ou as declarações relacionadas aos investimentos e aplicações financeiras de qualquer modalidade, inclusive em fundos de investimento ou em bolsas de valores, emitidos pelas respectivas instituições financeiras.

B. DEMONSTRAÇÃO DO RESULTADO (Art. 51 Inciso II b e Inciso II c)

Fone: +55 11 3211-3010 / Fax: +55 11 3255-3727
R. Major Quedinho, 111 - 18º andar • Centro
01050-030 • São Paulo/SP
lasproconsultores.com.br

Fone: + 39-02 79 47 65 / Fax: + 39-02 78 44 97
Via Visconti di Modrone nº 8/10
20122 • Milão/Itália
edoardoricci.it

Este documento é cópia do original, assinado digitalmente por ORESTE NESTOR DE SOUZA LASPRO e Tribunal de Justica do Estado de Sao Paulo, protocolado em 21/10/2021 às 19:23 , sob o número WJMJ21417452706
Para conferir o original, acesse o site https://esaj.tjsp.jus.br/pastadigital/pg/abrirConferenciaDocumento.do, informe o processo 1111746-12.2021.8.26.0100 e código BCF9596.

LASPRO
CONSULTORES

39. A partir do ano 2018, constata-se que a **Receita Líquida** auferida pela proponente Recuperanda sofreu significativa redução. Nos exercícios seguintes, observa-se contínua e gradativa redução em comparação com a média mensal apurada entre os anos de 2017 e 2021, este último verificado até o mês de agosto, conforme disposto no quadro abaixo:

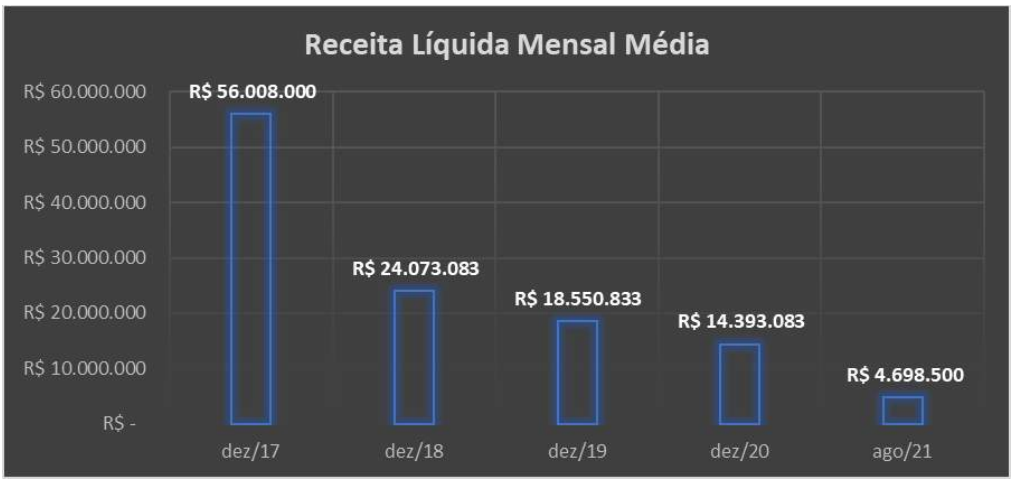

40. O principal gasto operacional realizado está evidenciando no **Custo**, que, entre os anos 2017 e 2019, esteve superior em relação à **Receita Líquida** auferida, incorrendo em apuração de **Lucro Bruto** negativo, o que indica margem insuficiente para a cobertura das despesas operacionais e financeiras.

41. Os demais gastos/receitas registrados no período em análise se referem ao:

Fone: +55 11 3211-3010 / Fax: +55 11 3255-3727
R. Major Quedinho, 111 - 18º andar • Centro
01050-030 • São Paulo/SP
lasproconsultores.com.br

Fone: + 39-02 79 47 65 / Fax: + 39-02 78 44 97
Via Visconti di Modrone nº 8/10
20122 • Milão/Itália
edoardoricci.it

Este documento é cópia do original, assinado digitalmente por ORESTE NESTOR DE SOUZA LASPRO e Tribunal de Justica do Estado de Sao Paulo, protocolado em 21/10/2021 às 19:23 , sob o número WJMJ21417452706
Para conferir o original, acesse o site https://esaj.tjsp.jus.br/pastadigital/pg/abrirConferenciaDocumento.do, informe o processo 1111746-12.2021.8.26.0100 e código BCF9596.

LASPRO
CONSULTORES

- Resultado Operacional: Composto por **Despesas Gerais e Administrativas** que detiveram tendência decrescente, acompanhando o faturamento apurado e as **Outras Receitas/Despesas Operacionais**, que não apresentaram estabilidade, detendo ganho nos anos de 2017, 2018, 2019 e 2021 e gastos em 2020, sendo a origem não identificada através dos demonstrativos apresentados junto à peça inicial.
- Resultado Financeiro: Demonstrando que as **Despesas Financeiras** superam as **Receitas Financeiras**, incorrendo em gastos financeiros por todo o período em análise.
- Outras Receitas/Despesas Não Operacionais: Composto pelo resultado da **Equivalência Patrimonial** das empresas investidas, demonstrou déficit nos últimos anos, incorrendo em despesa para a investidora, além da **Provisão Para Perdas de Investimentos**, que, ao longo dos anos, se fez negativa. No ano de 2021, observa-se que o demonstrativo ocultou estas rubricas, demonstrando o resultado combinado de R$ 9,22 milhões (nove milhões, duzentos e vinte mil reais).

42. Pelo resultado apurado, registra-se o **IRPJ** e **CSLL Diferidos,** em valor negativo para os anos de 2017 a 2019 e positivo para os anos de 2020 e 2021, até o mês de agosto, auxiliando na melhora do resultado.

43. De todo modo, conforme evidenciado no quadro ilustrativo abaixo, o resultado final foi de prejuízo até o exercício 2020 e com margem de lucro em 2021.

Fone: +55 11 3211-3010 / Fax: +55 11 3255-3727
R. Major Quedinho, 111 - 18º andar • Centro
01050-030 • São Paulo/SP
lasproconsultores.com.br

Fone: + 39-02 79 47 65 / Fax: + 39-02 78 44 97
Via Visconti di Modrone nº 8/10
20122 • Milão/Itália
edoardoricci.it

Este documento é cópia do original, assinado digitalmente por ORESTE NESTOR DE SOUZA LASPRO e Tribunal de Justica do Estado de Sao Paulo, protocolado em 21/10/2021 às 19:23 , sob o número WJMJ21417452706
Para conferir o original, acesse o site https://esaj.tjsp.jus.br/pastadigital/pg/abrirConferenciaDocumento.do, informe o processo 1111746-12.2021.8.26.0100 e código BCF9596.

LASPRO CONSULTORES

Em R$ - acumulado

Demonstração do Resultado	dez/17	dez/18	dez/19	dez/20	ago/21
Receita Liquida	**672.096.000**	**288.877.000**	**222.610.000**	**172.717.000**	**37.588.000**
(-) Custo	*- 688.214.000*	*- 353.246.000*	*- 248.352.000*	*- 108.318.000*	*- 35.371.000*
Lucro Bruto	**- 16.118.000**	**- 64.369.000**	**- 25.742.000**	**64.399.000**	**2.217.000**
Despesas/Receitas Operacionais	**- 387.439.000**	**- 215.664.000**	**45.878.000**	**- 229.354.000**	**26.237.000**
(-) Despesas Administrativas e Gerais	*- 755.034.000*	*- 264.601.000*	*- 64.261.000*	*- 53.330.000*	*- 34.114.000*
Outras Receitas/Despesas Operacionais	*367.595.000*	*48.937.000*	*110.139.000*	*- 176.024.000*	*60.351.000*
Resultado Operacional	**- 403.557.000**	**- 280.033.000**	**20.136.000**	**- 164.955.000**	**28.454.000**
Resultado Financeiro	**- 171.762.000**	**- 164.933.000**	**- 43.604.000**	**- 64.126.000**	**- 20.089.000**
(-) Despesa Financeira	*- 265.066.000*	*- 384.835.000*	*- 79.413.000*	*- 86.289.000*	*- 25.059.000*
Receita Financeira	*93.304.000*	*219.902.000*	*35.809.000*	*22.163.000*	*4.970.000*
Outras Receitas/Despesas não Operacionais	**- 215.356.000**	**- 528.022.000**	**- 337.258.000**	**- 148.646.000**	**- 9.220.000**
Equivalência Patrimonial	*- 83.305.000*	*- 69.392.000*	*- 15.884.000*	*- 25.914.000*	*-*
Provisão p/ perda de investimento	*- 132.051.000*	*- 458.630.000*	*- 321.374.000*	*- 122.732.000*	*-*
Ajuste	*-*	*-*	*-*	*-*	*- 9.220.000*
Resultado antes do IRPJ e CSLL	**- 790.675.000**	**- 972.988.000**	**- 360.726.000**	**- 377.727.000**	**- 855.000**
(-) IRPJ e CSLL Corrente	*-*	*-*	*-*	*-*	*-*
(-) IRPJ e CSLL Diferido	*- 237.740.000*	*- 19.316.000*	*- 6.061.000*	*62.904.000*	*954.000*
Resultado do Periodo	**- 1.028.415.000**	**- 992.304.000**	**- 366.787.000**	**- 314.823.000**	**99.000**

C. FLUXO DE CAIXA (Art. 51 Inciso II d)

44. Foram apresentados os fluxos de caixas relativos aos últimos anos, dos quais se constata, com exceção do exercício de 2018, saldo negativo em sua geração, reflexo, em grande parte, da reversão de provisões.

Fone: +55 11 3211-3010 / Fax: +55 11 3255-3727
R. Major Quedinho, 111 - 18º andar • Centro
01050-030 • São Paulo/SP
lasproconsultores.com.br

Fone: + 39-02 79 47 65 / Fax: + 39-02 78 44 97
Via Visconti di Modrone nº 8/10
20122 • Milão/Itália
edoardoricci.it

Este documento é cópia do original, assinado digitalmente por ORESTE NESTOR DE SOUZA LASPRO e Tribunal de Justica do Estado de Sao Paulo, protocolado em 21/10/2021 às 19:23 , sob o número WJMJ21417452706
Para conferir o original, acesse o site https://esaj.tjsp.jus.br/pastadigital/pg/abrirConferenciaDocumento.do, informe o processo 1111746-12.2021.8.26.0100 e código BCF9596.

LASPRO CONSULTORES

Em R$ - acumulado

Fluxo de Caixa	dez/17	dez/18	dez/19	dez/20	ago/21
Resultado antes do IRPJ e CSLL	**- 790.675.000**	**- 972.988.000**	**- 360.726.000**	**- 377.727.000**	**- 855.000**
Resultado de Equivalência Patrimonial	*83.305.000*	*69.392.000*	*15.884.000*	*25.914.000*	*9.125.000*
Provisão para perdas de investimento(reversão)	*132.051.000*	*458.630.000*	*321.374.000*	*122.732.000*	*96.000*
Depreciações e amortizações	*16.575.000*	*8.196.000*	*9.066.000*	*3.762.000*	*1.936.000*
Variações monetárias, cambiais e encargos - liquidc	*6.459.000*	*18.829.000*	*- 2.606.000*	*41.877.000*	*51.359.000*
Ajuste a valor justo	*24.882.000*	*86.423.000*	*17.067.000*	*14.557.000*	*4.740.000*
Ganho(perda) venda imbilizado e residual baixado	*5.781.000*	*- 98.000*	*4.120.000*	*- 7.910.000*	*- 4.370.000*
Perda estmada em creditos e liq. Duvidosa	*25.397.000*	*123.519.000*	*- 49.873.000*	*- 470.000*	*- 6.815.000*
Provisão para partcipação de resultado	*-*	*- 1.066.000*	*1.377.000*	*- 1.912.000*	*-*
provisão para contingencia	*104.998.000*	*- 148.259.000*	*30.641.000*	*110.111.000*	*-*
Baixa de contas a receber	*3.417.000*	*-*	*-*	*1.753.000*	*-*
Perda para redução ao valor recuperavel Impairme	*32.641.000*	*-*	*- 58.034.000*	*75.426.000*	*1.993.000*
Outros	*-*	*812.000*	*49.557.000*		
Variação de Ativos	*123.507.000*	*93.840.000*	*95.978.000*	*47.016.000*	*- 14.210.000*
Variação de Passivos	*110.478.000*	*237.543.000*	*27.149.000*	*- 48.089.000*	*87.833.000*
Investimentos	*- 5.707.000*	*- 4.586.000*	*- 6.883.000*	*- 239.000*	*- 54.570.000*
Atividade Financeira	*94.072.000*	*36.125.000*	*- 101.338.000*	*- 22.068.000*	*- 85.669.000*
Fluxo de Caixa Realizado	***- 32.819.000***	***6.312.000***	***- 7.247.000***	***- 15.267.000***	***- 9.407.000***

45. Às fls. 775, foi apresentado o Fluxo de Caixa Projetado para o período de outubro de 2021 a setembro de 2022, do qual se apura maior volume de recebimentos operacionais do que gastos, restando margem positiva na geração de caixa, já considerando as Despesas Corporativas, considerando a estimativa de manutenção de gastos próximos ao montante de R$ 2 milhões (dois milhões de reais) ao mês.

Fluxo de Caixa Projetado	out/21	nov/21	dez/21	jan/22	fev/22	mar/22	abr/22	mai/22	jun/22	jul/22	ago/22	set/22
Geração Operacional Obras	**- 1.502.000**	**1.828.000**	**4.831.000**	**1.153.000**	**3.274.000**	**197.000**	**750.000**	**- 4.831.000**	**180.000**	**1.077.000**	**13.730.000**	**6.915.000**
Recebimentos	11.980.000	18.041.000	24.656.000	22.032.000	29.386.000	34.794.000	31.965.000	26.744.000	14.410.000	29.568.000	17.487.000	13.503.000
Despesas	- 13.481.000	- 16.212.000	- 19.825.000	- 20.880.000	- 26.111.000	- 34.597.000	- 31.216.000	- 31.576.000	- 14.231.000	- 28.491.000	- 3.757.000	- 6.587.000
Despesas Corporativas	**- 2.055.000**	**- 2.483.000**	**- 2.491.000**	**- 2.234.000**	**- 2.108.000**	**- 2.244.000**	**- 2.098.000**	**- 2.098.000**	**- 2.104.000**	**- 2.097.000**	**- 2.098.000**	**- 2.138.000**
Folha/Encargos/Beneficios	- 1.425.000	- 1.776.000	- 1.776.000	- 1.397.000	- 1.397.000	- 1.397.000	- 1.397.000	- 1.397.000	- 1.397.000	- 1.397.000	- 1.397.000	- 1.397.000
Consultoria Juridica/Compliance	- 335.000	- 335.000	- 335.000	- 335.000	- 335.000	- 335.000	- 335.000	- 335.000	- 335.000	- 335.000	- 335.000	- 335.000
Auditoria/Comunicação/Outros Serviços	- 57.000	- 57.000	- 57.000	- 191.000	- 57.000	- 203.000	- 57.000	- 57.000	- 57.000	- 57.000	- 57.000	- 57.000
Despesas Administrativas	- 93.000	- 82.000	- 90.000	- 78.000	- 86.000	- 76.000	- 76.000	- 76.000	- 82.000	- 75.000	- 77.000	- 117.000
Informática	- 61.000	- 61.000	- 61.000	- 61.000	- 61.000	- 61.000	- 61.000	- 61.000	- 61.000	- 61.000	- 61.000	- 61.000
Despesas de Reestruturação	- 84.000	- 172.000	- 172.000	- 172.000	- 172.000	- 172.000	- 172.000	- 172.000	- 172.000	- 172.000	- 172.000	- 172.000
Despesas Tributárias	-	-	-	-	-	-	-	-	-	-	-	-
Geração Operacional de Caixa	**- 3.557.000**	**- 654.000**	**2.340.000**	**- 1.081.000**	**1.166.000**	**- 2.048.000**	**- 1.348.000**	**- 6.929.000**	**- 1.924.000**	**- 1.020.000**	**11.632.000**	**4.777.000**
Receita/Despesa Financeira	-	-	-	-	-	-	-	-	-	-	-	-
Fluxo de Caixa	**- 3.557.000**	**- 654.000**	**2.340.000**	**- 1.081.000**	**1.166.000**	**- 2.048.000**	**- 1.348.000**	**- 6.929.000**	**- 1.924.000**	**- 1.020.000**	**11.632.000**	**4.777.000**

Fone: +55 11 3211-3010 / Fax: +55 11 3255-3727
R. Major Quedinho, 111 - 18º andar • Centro
01050-030 • São Paulo/SP
lasproconsultores.com.br

Fone: + 39-02 79 47 65 / Fax: + 39-02 78 44 97
Via Visconti di Modrone nº 8/10
20122 • Milão/Itália
edoardoricci.it

Este documento é cópia do original, assinado digitalmente por ORESTE NESTOR DE SOUZA LASPRO e Tribunal de Justica do Estado de Sao Paulo, protocolado em 21/10/2021 às 19:23 , sob o número WJMJ21417452706
Para conferir o original, acesse o site https://esaj.tjsp.jus.br/pastadigital/pg/abrirConferenciaDocumento.do, informe o processo 1111746-12.2021.8.26.0100 e código BCF9596.

LASPRO
CONSULTORES

IV.3. COESA CONSTRUÇÃO E MONTAGENS S.A.

46. A proponente Recuperanda é sociedade por ações, inscrita no CNPJ sob o n° 18.738.697/0001-68, com sede na *Rua Joaquim Floriano n° 466, Bairro Itaim Bibi, São Paulo/SP*.

47. Às fls. 399/402, 409/414, 442/447 e 480/485, foram apresentados os demonstrativos dos anos 2017 a 2020, bem como os demonstrativos parciais acumulados de janeiro a agosto de 2021.

A. INFORMAÇÃO PATRIMONIAL (Art. 51 Inciso II a e Inciso II c)

48. Em tendência crescente no transcorrer do período analisado, os Ativos atingiram saldo de R$ 407 milhões (quatrocentos e sete milhões de reais) em agosto de 2021, valendo os seguintes observações:

- A rubrica **Contas a Receber** de Clientes apresentou tendência crescente, salvo no ano de 2019, quando registrou redução de 23%, o que indica maior fluxo de recebimentos em relação ao volume de vendas a prazo. Ao final, encerrou agosto de 2021 com saldo a receber de R$ 41.759.000 (quarenta e um milhões, setecentos e cinquenta e nove mil reais).
- Os empréstimos concedidos a **Partes Relacionadas** demonstram constante movimentação nos últimos anos, somando entre **Ativo Circulante** e **Ativo**

Fone: +55 11 3211-3010 / Fax: +55 11 3255-3727
R. Major Quedinho, 111 - 18º andar • Centro
01050-030 • São Paulo/SP
lasproconsultores.com.br

Fone: + 39-02 79 47 65 / Fax: + 39-02 78 44 97
Via Visconti di Modrone nº 8/10
20122 • Milão/Itália
edoardoricci.it

Este documento é cópia do original, assinado digitalmente por ORESTE NESTOR DE SOUZA LASPRO e Tribunal de Justica do Estado de Sao Paulo, protocolado em 21/10/2021 às 19:23 , sob o número WJMJ21417452706
Para conferir o original, acesse o site https://esaj.tjsp.jus.br/pastadigital/pg/abrirConferenciaDocumento.do, informe o processo 1111746-12.2021.8.26.0100 e código BCF9596.

LASPRO
CONSULTORES

Não Circulante a importância de R$ 345.757.000 (trezentos e quarenta e cinco milhões, setecentos e cinquenta e sete mil reais) em agosto de 2021, o que representa 85% dos Ativos.

49. As disponibilidades em **Caixa e Equivalentes de Caixa** somam, em agosto de 2021, R$ 2.092.000 (dois milhões e noventa e dois mil reais), apontando crescimento próximo a R$ 2 milhões (dois milhões de reais) nos últimos anos.

50. Reconhecidos no exercício de 2018, os **Estoques** acresceram consideravelmente no ano subsequente, passando a apresentar saldo aproximado de R$ 3,5 milhões (três milhões e quinhentos mil reais), mantendo oscilação até agosto de 2021, perfazendo R$ 4.828.000 (quatro milhões, oitocentos e vinte e oito mil reais).

51. Os créditos tributários demonstraram tendência crescente no período em análise, com pico no exercício de 2020, quando registraram aumento de R$ 1,8 milhão (um milhão e oitocentos mil reais), apurando-se **Impostos a Recuperar** de R$ 2.726.000 (dois milhões, setecentos e vinte e seis mil reais) em agosto de 2021. Ademais, entre os anos de 2017 e 2019, houve o registro de **Imposto de Renda e Contribuição Social Diferidos**, que foram integralmente baixados em 2020.

Fone: +55 11 3211-3010 / Fax: +55 11 3255-3727
R. Major Quedinho, 111 - 18º andar • Centro
01050-030 • São Paulo/SP
lasproconsultores.com.br

Fone: + 39-02 79 47 65 / Fax: + 39-02 78 44 97
Via Visconti di Modrone nº 8/10
20122 • Milão/Itália
edoardoricci.it

Este documento é cópia do original, assinado digitalmente por ORESTE NESTOR DE SOUZA LASPRO e Tribunal de Justica do Estado de Sao Paulo, protocolado em 21/10/2021 às 19:23 , sob o número WJMJ21417452706
Para conferir o original, acesse o site https://esaj.tjsp.jus.br/pastadigital/pg/abrirConferenciaDocumento.do, informe o processo 1111746-12.2021.8.26.0100 e código BCF9596.

LASPRO
CONSULTORES

52. A rubrica **Outros Ativos**, reconhecidos no Ativo Circulante e Ativo Não Circulante, experimentou aumento de R$ 1,4 milhão (um milhão e quatrocentos mil reais) no ano 2018, e outros R$ 2,9 milhões (dois milhões e novecentos mil reais) no ano de 2019, contribuindo para o aumento do Ativo Total nesse período.

53. No exercício de 2020, observou-se decréscimo em proporção aproximada. A rubrica encerra o período analisado com saldo de R$ 2.648.000 (dois milhões, seiscentos e quarenta e oito mil reais).

54. Os **Investimentos** na Companhia **COESA CONSTRUÇÃO E MONTAGENS S/A – SUCRUSAL COSTA RICA** revelam aumento de R$ 1,3 milhão (um milhão e trezentos mil reais) no exercício de 2018, e estabilidade nos anos seguintes, detendo saldo de R$ 2.192.000 (dois milhões, cento e noventa e dois mil reais), em agosto de 2021.

55. O **Imobilizado** e **Intangível** líquido soma R$ 1.544.000 (um milhão, quinhentos e quarenta e quatro mil reais), em agosto de 2021, composto principalmente por consórcios, verificando-se crescimento de 58% em relação ao ano de 2017, estando assim distribuídos (fls. 3473):

Fone: +55 11 3211-3010 / Fax: +55 11 3255-3727
R. Major Quedinho, 111 - 18º andar • Centro
01050-030 • São Paulo/SP
lasproconsultores.com.br

Fone: + 39-02 79 47 65 / Fax: + 39-02 78 44 97
Via Visconti di Modrone nº 8/10
20122 • Milão/Itália
edoardoricci.it

Este documento é cópia do original, assinado digitalmente por ORESTE NESTOR DE SOUZA LASPRO e Tribunal de Justica do Estado de Sao Paulo, protocolado em 21/10/2021 às 19:23 , sob o número WJMJ21417452706
Para conferir o original, acesse o site https://esaj.tjsp.jus.br/pastadigital/pg/abrirConferenciaDocumento.do, informe o processo 1111746-12.2021.8.26.0100 e código BCF9596.

LASPRO
CONSULTORES

TERRENOS	-
OBRAS CIVIS/RELIMINARES E COMPLEMENT.	168
MAQUINAS/APARELHOS E EQUIPAMENTOS	574
HARDWARE DE INFORMATICA	-
MOVEIS E UTENSILIOS E MAQ. DE ESCRITORIO	50
VEICULOS	20
INSTALACOES TELEFONICAS	-
DIREITO DE USO TELEFONE	-
INSTALACOES	10
MARCAS/DIREITOS E PATENTES	-
SOFTWARE	-
IMOBILIZADO CONSORCIOS	720
INTANGIVEL CONSORCIOS	2
Total do ativo não circulante	**1.544**

Em R$

Balanço Patrimonial em:	**dez/17**	**dez/18**	**dez/19**	**dez/20**	**ago/21**
Ativo	**345.189.000**	**349.485.000**	**351.055.000**	**392.831.000**	**406.906.000**
Ativo Circulante	**21.932.000**	**52.957.000**	**70.359.000**	**102.063.000**	**70.514.000**
Caixa e Equivalentes	3.000	151.000	743.000	1.991.000	2.092.000
Contas a Receber	5.378.000	18.044.000	13.823.000	30.253.000	41.759.000
Partes Relacionadas	15.230.000	30.460.000	45.690.000	60.920.000	15.000.000
Estoques	-	704.000	3.545.000	2.654.000	4.828.000
Despesas Antecipadas	761.000	1.626.000	2.053.000	1.958.000	1.556.000
Impostos a Recuperar	98.000	98.000	330.000	2.158.000	2.726.000
Outros Ativos	462.000	1.874.000	4.175.000	2.129.000	2.553.000
Ativo Não Circulante	**323.257.000**	**296.528.000**	**280.696.000**	**290.768.000**	**336.392.000**
Contas a Receber	-	-	-	25.000	-
Partes Relacionadas	319.011.000	291.378.000	272.983.000	284.947.000	330.757.000
Imposto de Renda e contribuição social diferidos	1.689.000	344.000	2.543.000	-	-
Depósitos e Valores Vinculados	25.000	49.000	57.000	455.000	1.022.000
Despesas Antecipadas	669.000	1.571.000	1.466.000	1.470.000	782.000
Outros Ativos	62.000	62.000	632.000	78.000	95.000
Investimentos	826.000	2.166.000	1.814.000	2.253.000	2.192.000
Intangível	4.000	4.000	5.000	3.000	2.000
Imobilizado	971.000	954.000	1.196.000	1.537.000	1.542.000

56. O <u>Endividamento</u> é composto por obrigações do **Passivo Circulante** e do **Passivo Não Circulante**, que se fez crescente em todo o período analisado e atingiu, em agosto de 2021, saldo devedor de R$ 146 milhões

Fone: +55 11 3211-3010 / Fax: +55 11 3255-3727
R. Major Quedinho, 111 - 18º andar • Centro
01050-030 • São Paulo/SP
lasproconsultores.com.br

Fone: + 39-02 79 47 65 / Fax: + 39-02 78 44 97
Via Visconti di Modrone nº 8/10
20122 • Milão/Itália
edoardoricci.it

Este documento é cópia do original, assinado digitalmente por ORESTE NESTOR DE SOUZA LASPRO e Tribunal de Justica do Estado de Sao Paulo, protocolado em 21/10/2021 às 19:23 , sob o número WJMJ21417452706
Para conferir o original, acesse o site https://esaj.tjsp.jus.br/pastadigital/pg/abrirConferenciaDocumento.do, informe o processo 1111746-12.2021.8.26.0100 e código BCF9596.

LASPRO
CONSULTORES

(cento e quarenta e seis milhões de reais), especialmente em razão das movimentações das seguintes rubricas:

- **Partes Relacionadas** apresentaram, entre os exercícios de 2017 a 2019, redução próxima a R$ 9,4 milhões (nove milhões e quatrocentos mil reais), seguido pelo aumento de R$ 38.608.000 (trinta e oito milhões, seiscentos e oito mil reais) até agosto de 2021, sendo a maior fatia reconhecida no ano de 2020, atingindo saldo de R$ 57.773.000 (cinquenta e sete milhões, setecentos e setenta e três mil reais), representando 40% do Endividamento total.
- Os **Impostos e Contribuições a Recolher**, somados aos **Parcelamentos Tributários Federais**, ambos distribuídos entre o Passivo Circulante e o Passivo Não Circulante, registraram gradativo crescimento de aproximadamente R$ 22 milhões (vinte e dois milhões de reais) entre dezembro de 2017 e a gosto de 2021, quando somou R$ 25.695.000 (vinte e cinco milhões, seiscentos e noventa e cinco mil reais), equivalendo a 18% do Endividamento total.
    - Ademais, existem outros R$ 176.000 (cento e setenta e seis mil reais) relativos a **Impostos de Renda e Contribuição Social a Pagar** em agosto de 2021,
    - A rubrica de **Impostos de Renda e Contribuição Social Diferidos** possui saldo provisionado de R$ 712.000 (setecentos e doze mil reais).
- **Fornecedores** correspondem a outros 18% do Endividamento total em agosto de 2021, montando R$ 26.050.000 (vinte e seis milhões e cinquenta mil reais), apontando tendência crescente, com aumento de aproximadamente R$ 18,5 milhões (dezoito milhões e quinhentos mil reais) durante o período em análise.

Fone: +55 11 3211-3010 / Fax: +55 11 3255-3727
R. Major Quedinho, 111 - 18º andar • Centro
01050-030 • São Paulo/SP
lasproconsultores.com.br

Fone: + 39-02 79 47 65 / Fax: + 39-02 78 44 97
Via Visconti di Modrone nº 8/10
20122 • Milão/Itália
edoardoricci.it

Este documento é cópia do original, assinado digitalmente por ORESTE NESTOR DE SOUZA LASPRO e Tribunal de Justica do Estado de Sao Paulo, protocolado em 21/10/2021 às 19:23 , sob o número WJMJ21417452706
Para conferir o original, acesse o site https://esaj.tjsp.jus.br/pastadigital/pg/abrirConferenciaDocumento.do, informe o processo 1111746-12.2021.8.26.0100 e código BCF9596.

LASPRO
CONSULTORES

- **Provisão para Perdas em Investimentos**: Demonstrou tendência crescente até 2020; entretanto, entre janeiro e agosto de 2021, registrou leve redução, passando a apresentar estimativa de perda em R$ 11.708.000 (onze milhões, setecentos e oito mil reais), tendo sua composição abaixo demonstrada (fls. 3472):

Investimentos em controladas e coligadas - Passivo		
COESA Construcao e Montagens S.A. - Sucursal Portugal	2.066	100,00%
COESA Construcao e Montagens S.A. - Sucursal Peru	2.104	100,00%
COESA Construcao e Montagens S.A. - Sucursal Panamá	6.327	100,00%
Namibia	1.212	100,00%

57. A rubrica de **Outros Passivos**, em agosto de 2021, apresenta saldo de R$ 8.682.000 (oito milhões, seiscentos e oitenta e dois mil reais), dos quais, aproximadamente, R$ 8 milhões (oito milhões de reais) foram constituídos entre os anos de 2018 e 2021.

58. Em constante crescimento desde o exercício 2019, as **Obrigações Trabalhistas e Sociais** encerram o período analisado somando R$ 11.152.000 (onze milhões, cento e cinquenta e dois mil reais) em agosto de 2021.

59. Durante o exercício corrente, constatou-se o reconhecimento de **Empréstimos e Financiamentos** que somam R$ 1.147.000 (um

Fone: +55 11 3211-3010 / Fax: +55 11 3255-3727
R. Major Quedinho, 111 - 18º andar • Centro
01050-030 • São Paulo/SP
lasproconsultores.com.br

Fone: + 39-02 79 47 65 / Fax: + 39-02 78 44 97
Via Visconti di Modrone nº 8/10
20122 • Milão/Itália
edoardoricci.it

Este documento é cópia do original, assinado digitalmente por ORESTE NESTOR DE SOUZA LASPRO e Tribunal de Justica do Estado de Sao Paulo, protocolado em 21/10/2021 às 19:23 , sob o número WJMJ21417452706
Para conferir o original, acesse o site https://esaj.tjsp.jus.br/pastadigital/pg/abrirConferenciaDocumento.do, informe o processo 1111746-12.2021.8.26.0100 e código BCF9596.

LASPRO
CONSULTORES

milhão, cento e quarenta e sete mil reais) até o mês de agosto, indicando a necessidade de recursos de terceiros para manutenção da operação.

60. Constata-se constante redução no **Patrimônio Líquido** nos últimos anos em detrimento aos resultados negativos auferidos até no período em análise, havendo registro de **Reservas de Lucros** em **-**R$ 39.451.000 (trinta e nove milhões, quatrocentos e cinquenta e um mil reais negativos) até agosto de 2021, que, somado a **Outras Reservas** de **-**R$ 652.000 (seiscentos e cinquenta e dois mil reais negativos) e ao **Capital Social** de R$ 301.105.000 (trezentos e um milhões, cento e cinco mil reais), resulta no Patrimônio Líquido de R$ 261.002.000 (duzentos e sessenta e um milhões e dois mil reais), em agosto de 2021.

Fone: +55 11 3211-3010 / Fax: +55 11 3255-3727
R. Major Quedinho, 111 - 18º andar • Centro
01050-030 • São Paulo/SP
lasproconsultores.com.br

Fone: + 39-02 79 47 65 / Fax: + 39-02 78 44 97
Via Visconti di Modrone nº 8/10
20122 • Milão/Itália
edoardoricci.it

Este documento é cópia do original, assinado digitalmente por ORESTE NESTOR DE SOUZA LASPRO e Tribunal de Justica do Estado de Sao Paulo, protocolado em 21/10/2021 às 19:23 , sob o número WJMJ21417452706
Para conferir o original, acesse o site https://esaj.tjsp.jus.br/pastadigital/pg/abrirConferenciaDocumento.do, informe o processo 1111746-12.2021.8.26.0100 e código BCF9596.

LASPRO
CONSULTORES

Em R$

Balanço Patrimonial	dez/17	dez/18	dez/19	dez/20	ago/21
Passivo	**345.189.000**	**349.485.000**	**351.055.000**	**392.831.000**	**406.906.000**
Passivo Circulante	**13.459.000**	**20.621.000**	**32.110.000**	**46.106.000**	**58.840.000**
Fornecedores	7.543.000	10.945.000	14.160.000	20.539.000	26.050.000
Emprestimos e Financiamentos	-	-	-	-	1.147.000
Obrigações Trabalhistas e Sociais	1.769.000	2.609.000	5.971.000	8.768.000	11.152.000
Impostos e Contribuições a Recolher	3.340.000	2.653.000	6.035.000	5.707.000	8.127.000
Parcelamento de Tributos	-	884.000	1.790.000	3.141.000	3.060.000
Imposto de Renda e Contribuição Social a Pagar	74.000	74.000	74.000	176.000	176.000
Seguros	380.000	2.123.000	1.383.000	1.394.000	446.000
Outros Passivos	353.000	1.333.000	2.697.000	6.381.000	8.682.000
Passivo Não Circulante	**30.453.000**	**32.358.000**	**36.602.000**	**79.723.000**	**87.064.000**
Impostos e Contribuições a Recolher	434.000	1.232.000	1.462.000	3.806.000	4.111.000
Parcelamento de Tributos	-	2.502.000	4.627.000	10.397.000	10.397.000
Imposto de Renda e Contribuição Social diferidos	71.000	245.000	-	712.000	712.000
Partes Relacionadas	29.747.000	24.640.000	20.316.000	50.000.000	57.773.000
Receitas Diferida	-	1.947.000	754.000	2.182.000	1.905.000
Provisão Para Perdas em Investimentos	201.000	1.792.000	8.347.000	12.168.000	11.708.000
Provisões Para Contingências	-	-	1.096.000	458.000	458.000
Patrimônio Líquido	**301.277.000**	**296.506.000**	**282.343.000**	**267.002.000**	**261.002.000**
Capital Social	301.105.000	301.105.000	301.105.000	301.105.000	301.105.000
Outras Reservas	- 67.000	- 230.000	198.000	- 2.329.000	- 652.000
Reservas de Lucros	239.000	- 4.369.000	- 18.960.000	- 31.774.000	- 39.451.000

A.1. EXTRATOS BANCÁRIOS (Art. 51 Inciso VII)

61. Às fls. 1114/1124 encontram-se os extratos junto aos seguintes bancos e instituições:

- BS2
- BTG Pactual
- Caixa Econômica Federal
- Banco Daycoval
- Banco Itaú

Fone: +55 11 3211-3010 / Fax: +55 11 3255-3727
R. Major Quedinho, 111 - 18º andar • Centro
01050-030 • São Paulo/SP
lasproconsultores.com.br

Fone: + 39-02 79 47 65 / Fax: + 39-02 78 44 97
Via Visconti di Modrone nº 8/10
20122 • Milão/Itália
edoardoricci.it

Este documento é cópia do original, assinado digitalmente por ORESTE NESTOR DE SOUZA LASPRO e Tribunal de Justica do Estado de Sao Paulo, protocolado em 21/10/2021 às 19:23 , sob o número WJMJ21417452706
Para conferir o original, acesse o site https://esaj.tjsp.jus.br/pastadigital/pg/abrirConferenciaDocumento.do, informe o processo 1111746-12.2021.8.26.0100 e código BCF9596.

LASPRO
CONSULTORES

- Obs.: Não foram apresentados os extratos atualizados ou as declarações relacionadas aos investimentos e aplicações financeiras de qualquer modalidade, inclusive em fundos de investimento ou em bolsas de valores, emitidos pelas respectivas instituições financeiras.

B. DEMONSTRAÇÃO DO RESULTADO (Art. 51 Inciso II b e Inciso II c)

62. Durante o período em análise, a **Receita Líquida** auferida pela proponente Recuperanda manteve tendência crescente, demonstrando pico nos anos de 2019 e 2021, conforme demonstrado no gráfico abaixo, se comparada com a média mensal realizada entre os anos de 2017 e 2021, este último apurado até o mês de agosto.

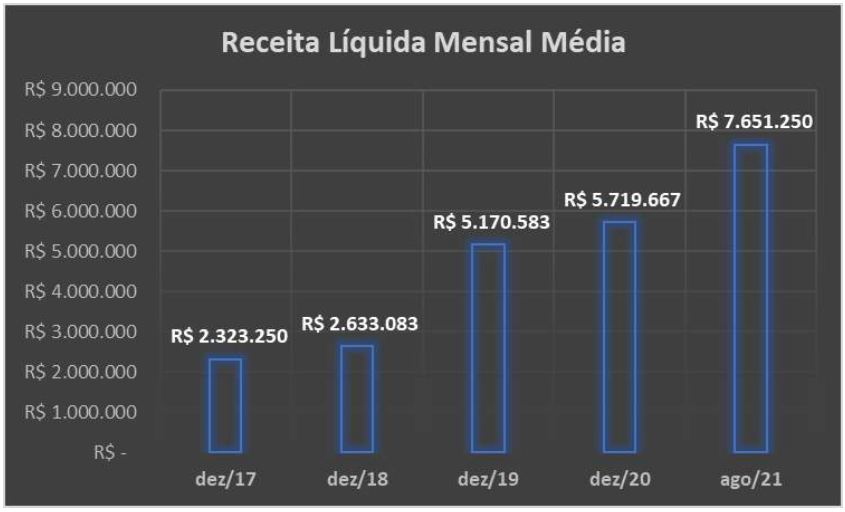

Fone: +55 11 3211-3010 / Fax: +55 11 3255-3727
R. Major Quedinho, 111 - 18º andar • Centro
01050-030 • São Paulo/SP
lasproconsultores.com.br

Fone: + 39-02 79 47 65 / Fax: + 39-02 78 44 97
Via Visconti di Modrone nº 8/10
20122 • Milão/Itália
edoardoricci.it

Este documento é cópia do original, assinado digitalmente por ORESTE NESTOR DE SOUZA LASPRO e Tribunal de Justica do Estado de Sao Paulo, protocolado em 21/10/2021 às 19:23 , sob o número WJMJ21417452706
Para conferir o original, acesse o site https://esaj.tjsp.jus.br/pastadigital/pg/abrirConferenciaDocumento.do, informe o processo 1111746-12.2021.8.26.0100 e código BCF9596.

LASPRO
CONSULTORES

63. O principal gasto incorrido se refere ao **Custo**, que se faz superior em relação à Receita Líquida nos exercícios de 2019 e 2021, não restando margem positiva para a absorção dos demais gastos operacionais e financeiros. Nos demais períodos, o Custo consumiu, em média, 96% da Receita Líquida obtida.

64. Os demais gastos e ganhos registrados no período em análise se referem às:

- **Despesas Administrativas e Gerais**: Apresenta estabilidade em, aproximadamente, R$ 8 milhões (oito milhões de reais) nos últimos anos, equivalendo a média mensal de R$ 650.000 (seiscentos e cinquenta mil reais), enquanto no exercício corrente, até o mês de agosto, a média mensal realizada é de, aproximadamente, R$ 400.000 (quatrocentos mil reais).
- **Outras Receitas/Despesas Operacionais**: Durante todo o período em análise, revelou ganhos de forma não linear, contribuindo para a melhora do Resultado Operacional.
- **Despesas Financeiras** com pico no exercício de 2020, quando registrou o montante de R$ 6.243.000 (seis milhões, duzentos e quarenta e três mil reais), em virtude de juros pagos sobre obrigações fiscais, sociais e fornecedores (fls. 432), o que auxilia no aumento do déficit apurado no período em análise.

    - Durante o período em análise, também houve o registro de **Receitas Financeiras,** em montante inferior, contudo, à Despesa Financeira.

Fone: +55 11 3211-3010 / Fax: +55 11 3255-3727
R. Major Quedinho, 111 - 18º andar • Centro
01050-030 • São Paulo/SP
lasproconsultores.com.br

Fone: + 39-02 79 47 65 / Fax: + 39-02 78 44 97
Via Visconti di Modrone nº 8/10
20122 • Milão/Itália
edoardoricci.it

Este documento é cópia do original, assinado digitalmente por ORESTE NESTOR DE SOUZA LASPRO e Tribunal de Justica do Estado de Sao Paulo, protocolado em 21/10/2021 às 19:23 , sob o número WJMJ21417452706
Para conferir o original, acesse o site https://esaj.tjsp.jus.br/pastadigital/pg/abrirConferenciaDocumento.do, informe o processo 1111746-12.2021.8.26.0100 e código BCF9596.

LASPRO
CONSULTORES

- Outras Receitas/Despesas Não Operacionais alocam o resultado da **Equivalência Patrimonial** das empresas investidas, que demonstrou expressivo déficit no exercício de 2019, incorrendo em despesa para a investidora, além da **Provisão Para Perdas de Investimentos**, que, ao longo dos anos, mostrou-se negativa, sendo em maior proporção em 2019.

    - Observa-se que, no ano de 2021, até o mês de agosto, não houve o reconhecimento contábil desta natureza.

65. Os impostos **IRPJ e CSLL Diferido** foram reconhecidos no encerramento dos exercícios de 2017 a 2020, verificando-se saldos positivos que contribuíram para a melhora do resultado auferido no ano de 2017 e 2019.

66. Nos últimos anos, houve aferição de **Prejuízo**, uma vez que as receitas operacionais auferidas foram insuficientes para cobrir o alto custo de produção, somados aos demais gastos operacionais e financeiros, além do reconhecimento negativo da equivalência patrimonial e perda de investimentos.

67. Nota-se que, mesmo obtendo ganhos operacionais, a proponente Recuperanda permaneceu em situação deficitária em todo o período analisado, conforme gráfico abaixo:

Fone: +55 11 3211-3010 / Fax: +55 11 3255-3727
R. Major Quedinho, 111 - 18º andar • Centro
01050-030 • São Paulo/SP
lasproconsultores.com.br

Fone: + 39-02 79 47 65 / Fax: + 39-02 78 44 97
Via Visconti di Modrone nº 8/10
20122 • Milão/Itália
edoardoricci.it

Este documento é cópia do original, assinado digitalmente por ORESTE NESTOR DE SOUZA LASPRO e Tribunal de Justica do Estado de Sao Paulo, protocolado em 21/10/2021 às 19:23 , sob o número WJMJ21417452706
Para conferir o original, acesse o site https://esaj.tjsp.jus.br/pastadigital/pg/abrirConferenciaDocumento.do, informe o processo 1111746-12.2021.8.26.0100 e código BCF9596.

LASPRO CONSULTORES

Em R$ - acumulado

Demonstração do Resultado	dez/17	dez/18	dez/19	dez/20	ago/21
Receita Liquida	**27.879.000**	**31.597.000**	**62.047.000**	**68.636.000**	**61.210.000**
(-) Custo	*- 27.128.000*	*- 30.564.000*	*- 67.491.000*	*- 64.169.000*	*- 66.126.000*
Lucro Bruto	**751.000**	**1.033.000**	**- 5.444.000**	**4.467.000**	**- 4.916.000**
Despesas/Receitas Operacionais	**- 6.118.000**	**- 1.512.000**	**- 3.215.000**	**- 6.613.000**	**- 1.728.000**
(-) Despesas Administrativas e Gerais	*- 7.777.000*	*- 8.032.000*	*- 7.746.000*	*- 7.617.000*	*- 3.173.000*
Outras Receitas/Despesas Operacionais	*1.659.000*	*6.520.000*	*4.531.000*	*1.004.000*	*1.445.000*
Resultado Operacional	**- 5.367.000**	**- 479.000**	**- 8.659.000**	**- 2.146.000**	**- 6.644.000**
Resultado Financeiro	**466.000**	**- 1.506.000**	**- 1.055.000**	**- 6.064.000**	**- 1.033.000**
(-) Despesa Financeira	*- 294.000*	*- 1.664.000*	*- 1.398.000*	*- 6.243.000*	*- 1.196.000*
Receita Financeira	*760.000*	*158.000*	*343.000*	*179.000*	*163.000*
Outras Receitas/Despesas não Operacionais	**- 303.000**	**- 1.104.000**	**- 7.321.000**	**- 1.349.000**	**-**
Equivalência Patrimonial	*- 114.000*	*454.000*	*- 1.025.000*	*68.000*	*-*
Provisão p/ perda de investimento	*- 189.000*	*- 1.558.000*	*- 6.296.000*	*- 1.417.000*	*-*
Resultado antes do IRPJ e CSLL	**- 5.204.000**	**- 3.089.000**	**- 17.035.000**	**- 9.559.000**	**- 7.677.000**
(-) IRPJ e CSLL Diferido	*1.727.000*	*- 1.519.000*	*2.444.000*	*- 3.255.000*	*-*
Resultado do Periodo	**- 3.477.000**	**- 4.608.000**	**- 14.591.000**	**- 12.814.000**	**- 7.677.000**

C. FLUXO DE CAIXA (Art. 51 Inciso II d)

68. Foram apresentados os fluxos de caixas relativos ao período em análise, em que foi possível constatar que, nos anos de 2018, 2020 e 2021, este até o mês de agosto, os gastos foram suportados principalmente por aportes realizados por **Partes Relacionadas**.

69. Ademais, observa-se que, no exercício de 2019, as rubricas **Equivalência Patrimonial** e **Provisão para Perdas de Investimento** contribuíram para o saldo positivo apurado.

Fone: +55 11 3211-3010 / Fax: +55 11 3255-3727
R. Major Quedinho, 111 - 18º andar • Centro
01050-030 • São Paulo/SP
lasproconsultores.com.br

Fone: + 39-02 79 47 65 / Fax: + 39-02 78 44 97
Via Visconti di Modrone nº 8/10
20122 • Milão/Itália
edoardoricci.it

Este documento é cópia do original, assinado digitalmente por ORESTE NESTOR DE SOUZA LASPRO e Tribunal de Justica do Estado de Sao Paulo, protocolado em 21/10/2021 às 19:23 , sob o número WJMJ21417452706
Para conferir o original, acesse o site https://esaj.tjsp.jus.br/pastadigital/pg/abrirConferenciaDocumento.do, informe o processo 1111746-12.2021.8.26.0100 e código BCF9596.

LASPRO CONSULTORES

Em R$ - acumulado

Fluxo de Caixa	dez/17	dez/18	dez/19	dez/20	ago/21
Resultado antes do IRPJ e CSLL	**- 5.204.000**	**- 3.089.000**	**- 17.035.000**	**- 9.559.000**	**- 7.677.000**
Equivalência Patrimonial	*114.000*	*- 454.000*	*1.025.000*	*- 68.000*	*-*
Provisão para perdas de investimento(reversão)	*189.000*	*1.558.000*	*6.296.000*	*1.417.000*	*-*
Depreciações e amortizações	*96.000*	*149.000*	*147.000*	*163.000*	*- 25.000*
Ganho(perda) venda imobilizado	*- 957.000*	*- 540.000*	*- 1.786.000*	*38.000*	*- 100.000*
Juros sobre aplicações financeiras	*- 41.000*	*- 4.000*	*- 22.000*	*- 8.000*	*1.146.000*
Provisão impairment estoques	*2.056.000*	*- 1.045.000*	*- 1.012.000*	*-*	*-*
provisão para contingencia	*-*	*-*	*1.096.000*	*- 638.000*	*-*
Provisão Impairment	*-*	*-*	*-*	*1.697.000*	*-*
outros	*-*	*-*	*120.000*	*-*	*-*
Provisão participação de resultados	*158.000*	*-*	*-*	*-*	*-*
Variação de Ativos	*- 1.977.000*	*- 15.038.000*	*- 29.000*	*- 16.300.000*	*- 14.966.000*
Variação de Passivos	*8.494.000*	*11.925.000*	*11.636.000*	*23.064.000*	*12.319.000*
Investimentos	*50.000*	*- 712.000*	*1.300.000*	*- 556.000*	*-*
Atividade Financeira	*- 2.986.000*	*7.398.000*	*- 1.144.000*	*1.998.000*	*9.404.000*
Fluxo de Caixa Realizado	***- 8.000***	***148.000***	***592.000***	***1.248.000***	***101.000***

70. Às fls. 777, encontra-se o Fluxo de Caixa Projetado para o período de outubro de 2021 a setembro de 2022, em que foi possível estimar:

- **Geração de Caixa Operacional** de forma não linear, havendo períodos com maior volume de despesas que recebimentos; entretanto, estima-se caixa positivo de R$ 5,37 milhões (cinco milhões e setecentos mil reais) ao final dos 12 (doze) meses.
- **Despesas Corporativas** em tendência linear na média de R$ 408 mil (quatrocentos e oito mil reais) ao mês, sendo o principal dispêndio relativo à folha de pagamento.

Fone: +55 11 3211-3010 / Fax: +55 11 3255-3727
R. Major Quedinho, 111 - 18º andar • Centro
01050-030 • São Paulo/SP
lasproconsultores.com.br

Fone: + 39-02 79 47 65 / Fax: + 39-02 78 44 97
Via Visconti di Modrone nº 8/10
20122 • Milão/Itália
edoardoricci.it

Este documento é cópia do original, assinado digitalmente por ORESTE NESTOR DE SOUZA LASPRO e Tribunal de Justica do Estado de Sao Paulo, protocolado em 21/10/2021 às 19:23 , sob o número WJMJ21417452706
Para conferir o original, acesse o site https://esaj.tjsp.jus.br/pastadigital/pg/abrirConferenciaDocumento.do, informe o processo 1111746-12.2021.8.26.0100 e código BCF9596.

LASPRO
CONSULTORES

Fluxo de Caixa Projetado	out/21	nov/21	dez/21	jan/22	fev/22	mar/22	abr/22	mai/22	jun/22	jul/22	ago/22	set/22
Geração Operacional Obras	**2.448.000**	**126.000**	**2.071.000**	**- 90.000**	**410.000**	**166.000**	**344.000**	**322.000**	**306.000**	**- 26.000**	**3.000**	**- 389.000**
Recebimentos	4.590.000	3.113.000	5.451.000	2.250.000	3.072.000	2.982.000	3.271.000	3.257.000	4.038.000	4.107.000	6.617.000	6.637.000
Despesas	- 2.142.000	- 2.987.000	- 3.380.000	- 2.340.000	- 2.662.000	- 2.816.000	- 2.927.000	- 2.935.000	- 3.733.000	- 4.133.000	- 6.614.000	- 7.026.000
Despesas Corporativas	**- 384.000**	**- 464.000**	**- 465.000**	**- 417.000**	**- 393.000**	**- 419.000**	**- 392.000**	**- 392.000**	**- 393.000**	**- 392.000**	**- 392.000**	**- 399.000**
Folha/Encargos/Beneficios	- 266.000	- 332.000	- 332.000	- 261.000	- 261.000	- 261.000	- 261.000	- 261.000	- 261.000	- 261.000	- 261.000	- 261.000
Consultoria Juridica/Compliance	- 63.000	- 63.000	- 63.000	- 63.000	- 63.000	- 63.000	- 63.000	- 63.000	- 63.000	- 63.000	- 63.000	- 63.000
Auditoria/Comunicação/Outros Serviços	- 11.000	- 11.000	- 11.000	- 36.000	- 11.000	- 38.000	- 11.000	- 11.000	- 11.000	- 11.000	- 11.000	- 11.000
Despesas Administrativas	- 17.000	- 15.000	- 17.000	- 15.000	- 16.000	- 14.000	- 14.000	- 14.000	- 15.000	- 14.000	- 14.000	- 22.000
Informática	- 11.000	- 11.000	- 11.000	- 11.000	- 11.000	- 11.000	- 11.000	- 11.000	- 11.000	- 11.000	- 11.000	- 11.000
Despesas de Reestruturação	- 16.000	- 32.000	- 32.000	- 32.000	- 32.000	- 32.000	- 32.000	- 32.000	- 32.000	- 32.000	- 32.000	- 32.000
Despesas Tributárias	-	-	-	-	-	-	-	-	-	-	-	-
Geração Operacional de Caixa	**2.065.000**	**- 337.000**	**1.607.000**	**- 507.000**	**17.000**	**- 253.000**	**- 48.000**	**- 70.000**	**- 87.000**	**- 418.000**	**- 389.000**	**- 788.000**
Receita/Despesa Financeira	-	-	-	-	-	-	-	-	-	-	-	-
Fluxo de Caixa	**2.065.000**	**- 337.000**	**1.607.000**	**- 507.000**	**17.000**	**- 253.000**	**- 48.000**	**- 70.000**	**- 87.000**	**- 418.000**	**- 389.000**	**- 788.000**

IV.4. COESA ENGENHARIA LTDA.

71. A proponente Recuperanda é sociedade de responsabilidade limitada, inscrita perante o CNPJ sob o n° 13.578.349/0001-57, com sede na *Rua Joaquim Floriano n° 466, Bairro Itaim Bibi, São Paulo/SP*.

72. Foram apresentados os demonstrativos dos anos 2018 a 2020 e os demonstrativos parciais acumulados de janeiro a agosto de 2021 às fls. 512/590.

A. INFORMAÇÃO PATRIMONIAL (Art. 51 Inciso II a e Inciso II c)

73. A partir do ano de 2019, os Ativos apresentaram constante crescimento, principalmente em razão de(o):

- **Contas a Receber,** que, após redução de 30% no ano de 2018, com valores segregados entre o **Ativo Circulante** e **Ativo Não Circulante**, demonstrou

Fone: +55 11 3211-3010 / Fax: +55 11 3255-3727
R. Major Quedinho, 111 - 18º andar • Centro
01050-030 • São Paulo/SP
lasproconsultores.com.br

Fone: + 39-02 79 47 65 / Fax: + 39-02 78 44 97
Via Visconti di Modrone nº 8/10
20122 • Milão/Itália
edoardoricci.it

Este documento é cópia do original, assinado digitalmente por ORESTE NESTOR DE SOUZA LASPRO e Tribunal de Justica do Estado de Sao Paulo, protocolado em 21/10/2021 às 19:23 , sob o número WJMJ21417452706
Para conferir o original, acesse o site https://esaj.tjsp.jus.br/pastadigital/pg/abrirConferenciaDocumento.do, informe o processo 1111746-12.2021.8.26.0100 e código BCF9596.

LASPRO CONSULTORES

aumento nos exercícios seguintes, apontando similaridade com a tendência do faturamento, somando recebíveis na importância de R$ 43.852.000 (quarenta e três milhões, oitocentos e cinquenta e dois mil reais), em agosto de 2021.

- **Outros Ativos**, segregados entre o **Ativo Circulante** e **Ativo Não Circulante**, que apresentaram tendência crescente nos últimos anos, com pico no exercício corrente, registrando aumento de R$ 17,7 milhões (dezessete milhões e setecentos mil reais), atingindo saldo de R$ 23.980.000 (vinte e três milhões e novecentos e oitenta mil reais).
- Reconhecimento de R$ 11.536.000 (onze milhões, quinhentos e trinta e seis mil reais) em **Direitos Creditórios** no exercício 2019, refletindo a recompra de títulos emitidos em face da **CONSTRUTORA OAS** e a **CONTROLADORA INDIRETA OAS S/A** (fls. 546), mantidos até agosto de 2021.

74. Os empréstimos concedidos a **Partes Relacionadas** apresentaram constante movimentação entre 2018 a 2021, detendo saldo na importância de R$ 94.708.000 (noventa e quatro milhões, setecentos e oito mil reais), em agosto de 2021, sendo o principal Ativo da proponente Recuperanda, correspondendo a 49% dos Ativos.

75. Contribuindo para o aumento dos Ativos no ano de 2020 e apresentando similaridade com a aferição de receitas do período, foram reconhecidos R$ 6,47 milhões (seis milhões, quatrocentos e setenta mil reais) em **Estoques**, com aumento de 20% no transcorrer do exercício de 2021, até o mês de agosto, somando R$ 7.776.000 (sete milhões, setecentos e setenta e seis mil reais).

Fone: +55 11 3211-3010 / Fax: +55 11 3255-3727
R. Major Quedinho, 111 - 18º andar • Centro
01050-030 • São Paulo/SP
lasproconsultores.com.br

Fone: + 39-02 79 47 65 / Fax: + 39-02 78 44 97
Via Visconti di Modrone nº 8/10
20122 • Milão/Itália
edoardoricci.it

Este documento é cópia do original, assinado digitalmente por ORESTE NESTOR DE SOUZA LASPRO e Tribunal de Justica do Estado de Sao Paulo, protocolado em 21/10/2021 às 19:23 , sob o número WJMJ21417452706
Para conferir o original, acesse o site https://esaj.tjsp.jus.br/pastadigital/pg/abrirConferenciaDocumento.do, informe o processo 1111746-12.2021.8.26.0100 e código BCF9596.

LASPRO
CONSULTORES

76. O **Imobilizado** líquido apresentou estabilidade no período em análise, somando bens na importância de R$ 6,2 milhões (seis milhões e duzentos mil reais), em agosto de 2021, composto conforme quadro abaixo (fls. 3478).

TERRENOS	5.660
OBRAS CIVIS/RELIMINARES E COMPLEMENT.	-
MAQUINAS/APARELHOS E EQUIPAMENTOS	103
HARDWARE DE INFORMATICA	33
MOVEIS E UTENSILIOS E MAQ. DE ESCRITORIO	14
VEICULOS	-
INSTALACOES TELEFONICAS	-
DIREITO DE USO TELEFONE	-
INSTALACOES	-
MARCAS/DIREITOS E PATENTES	-
SOFTWARE	3
IMOBILIZADO CONSORCIOS	422
INTANGIVEL CONSORCIOS	-
Total do ativo não circulante	**6.235**

77. Os recursos disponíveis em **Caixas e Equivalentes de Caixa** apresentaram constante movimentação nos últimos anos, com pico de crescimento no exercício corrente, registrando saldo na importância de R$ 1.786.000 (um milhão, setecentos e oitenta e seis mil reais) no encerramento de agosto de 2021.

Fone: +55 11 3211-3010 / Fax: +55 11 3255-3727
R. Major Quedinho, 111 - 18º andar • Centro
01050-030 • São Paulo/SP
lasproconsultores.com.br

Fone: + 39-02 79 47 65 / Fax: + 39-02 78 44 97
Via Visconti di Modrone nº 8/10
20122 • Milão/Itália
edoardoricci.it

Este documento é cópia do original, assinado digitalmente por ORESTE NESTOR DE SOUZA LASPRO e Tribunal de Justica do Estado de Sao Paulo, protocolado em 21/10/2021 às 19:23 , sob o número WJMJ21417452706
Para conferir o original, acesse o site https://esaj.tjsp.jus.br/pastadigital/pg/abrirConferenciaDocumento.do, informe o processo 1111746-12.2021.8.26.0100 e código BCF9596.

LASPRO CONSULTORES

Em R$

Balanço Patrimonial em:	dez/17	dez/18	dez/19	dez/20	ago/21
Ativo	**172.940.000**	**134.028.000**	**136.785.000**	**152.732.000**	**191.732.000**
Ativo Circulante	**29.840.000**	**34.400.000**	**33.962.000**	**39.907.000**	**60.562.000**
Caixa e Equivalentes	831.000	111.000	117.000	238.000	1.786.000
Contas a Receber	-	751.000	-	9.695.000	33.669.000
Partes Relacionadas	27.570.000	33.084.000	33.084.000	22.056.000	-
Estoques	-	-	1.000	6.470.000	7.776.000
Impostos a Recuperar	1.391.000	259.000	152.000	70.000	77.000
Outros Ativos	48.000	195.000	608.000	1.378.000	17.254.000
Ativo Não Circulante	**143.100.000**	**99.628.000**	**102.823.000**	**112.825.000**	**131.170.000**
Contas a Receber	82.361.000	23.997.000	11.224.000	14.174.000	10.183.000
Direitos Creditórios	-	-	11.536.000	11.536.000	11.536.000
Partes Relacionadas	50.237.000	65.093.000	69.547.000	74.455.000	94.708.000
IRPJ e CSLL Diferidos	-	-	-	1.785.000	1.785.000
Outros Ativos	4.380.000	4.507.000	4.545.000	4.910.000	6.726.000
Imobilizado	6.122.000	6.031.000	5.971.000	5.965.000	6.232.000

78. O Endividamento faz-se segregado entre o **Passivo Circulante** e o **Passivo Não Circulante**, sendo que, após redução de 35% no ano de 2018, principalmente em razão da baixa integral da rubrica **Adiantamento de Terceiros**, registrou constante crescimento nos períodos subsequentes, somando dívidas na importância de R$ 98 milhões (noventa e oito milhões de reais), em agosto de 2021, composto principalmente pelas seguintes rubricas:

- **Fornecedores:** somando R$ 28.661.000 (vinte e oito milhões, seiscentos e sessenta e um mil reais), em agosto de 2021, o que corresponde a 29% do Endividamento total, apontou acréscimo próximo a R$ 26 milhões (vinte e seis milhões) entre os anos de 2020 e 2021.
- **Partes Relacionadas:** Composto principalmente por valores reconhecidos no exercício corrente, monta R$ 22.254.000 (vinte e dois milhões, duzentos e cinquenta e quatro reais), em agosto de 2021, representando outros 23% do Endividamento total.

Fone: +55 11 3211-3010 / Fax: +55 11 3255-3727
R. Major Quedinho, 111 - 18º andar • Centro
01050-030 • São Paulo/SP
lasproconsultores.com.br

Fone: + 39-02 79 47 65 / Fax: + 39-02 78 44 97
Via Visconti di Modrone nº 8/10
20122 • Milão/Itália
edoardoricci.it

Este documento é cópia do original, assinado digitalmente por ORESTE NESTOR DE SOUZA LASPRO e Tribunal de Justica do Estado de Sao Paulo, protocolado em 21/10/2021 às 19:23 , sob o número WJMJ21417452706
Para conferir o original, acesse o site https://esaj.tjsp.jus.br/pastadigital/pg/abrirConferenciaDocumento.do, informe o processo 1111746-12.2021.8.26.0100 e código BCF9596.

LASPRO
CONSULTORES

79. Mantendo-se próximo a R$ 15 milhões (quinze milhões de reais) nos últimos anos, a rubrica de **Conta Corrente de Consórcios,** segregado entre o **Passivo Circulante** e o **Passivo Não Circulante**, comporta os compromissos assumidos nos quais possui participação, sendo relevante demonstrar abaixo a última abertura disponibilizada (fls. 546), relativa ao ano de 2019:

Consórcio Viva São Gonçalo	38
Consórcio OAS - Galvão - Barbosa Melo - COESA	4.423
Consórcio COESA - Barbosa Melo - Galvão - OAS	5.792
Consórcio Rio Tocantins	2.028
Consórcio Arena Natal	2.619
Consórcio OAS/COESA - AL-220	242
Total	15.142

80. No ano de 2019, a proponente Recuperanda, através de contrato de assunção de dívida, assumiu da controladora indireta **OAS S/A** contratos de empréstimos junto ao **BANCO J. SAFRA** (fls. 549), na importância próxima a R$ 7,2 milhões (sete milhões e duzentos mil reais), registrados na rubrica de **Empréstimos e Financiamentos**, junto ao **Passivo Circulante** e **Passivo Não Circulante**, demonstrando decréscimo próximo a R$ 1 milhão (um milhão de reais) entre os anos de 2020 e 2021, até o mês de agosto.

81. Os **Impostos e Contribuições a Recolher**, somados aos **Parcelamentos Tributários Federais**, ambos distribuídos no **Passivo Circulante** e **Passivo Não Circulante**, registraram gradativo crescimento nos últimos anos, exceto em 2020, quando houve redução temporária de 26%, podendo estar

Fone: +55 11 3211-3010 / Fax: +55 11 3255-3727
R. Major Quedinho, 111 - 18º andar • Centro
01050-030 • São Paulo/SP
lasproconsultores.com.br

Fone: + 39-02 79 47 65 / Fax: + 39-02 78 44 97
Via Visconti di Modrone nº 8/10
20122 • Milão/Itália
edoardoricci.it

Este documento é cópia do original, assinado digitalmente por ORESTE NESTOR DE SOUZA LASPRO e Tribunal de Justica do Estado de Sao Paulo, protocolado em 21/10/2021 às 19:23 , sob o número WJMJ21417452706
Para conferir o original, acesse o site https://esaj.tjsp.jus.br/pastadigital/pg/abrirConferenciaDocumento.do, informe o processo 1111746-12.2021.8.26.0100 e código BCF9596.

LASPRO
CONSULTORES

atrelado à reclassificação contábil entre contas, tendo em vista o aumento próximo a R$ 2 milhões (dois milhões de reais) na rubrica **Obrigações Trabalhistas e Sociais** nesse período.

82. As obrigações fiscais somam R$ 11.556.000 (onze milhões, quinhentos e cinquenta e seis mil reais), em agosto de 2021, equivalendo a 12% do Endividamento total.

83. Ademais, em agosto de 2021, constata-se a existência de outros R$ 1,4 milhão (um milhão e quatrocentos mil reais) em **Impostos de Renda e Contribuição Social a Pagar**. O **Imposto de Renda e Contribuição Social Diferidos,** por sua vez, estando em linha descrente, foram integralmente baixados no ano de 2019.

84. Em agosto de 2021, o **Patrimônio Líquido** somou R$ 93.718.000 (noventa e três milhões, setecentos e dezoito mil reais), composto pelo **Capital Social,** majorado no exercício corrente em R$ 138.000 (cento e trinta e oito mil reais), somando R$ 82.114.000 (oitenta e dois milhões, cento e quatorze mil reais), e **Reservas,** que demonstram tendência decrescente nos últimos anos, somando R$ 11,6 milhões (onze milhões e seiscentos mil reais), em agosto de 2021.

Fone: +55 11 3211-3010 / Fax: +55 11 3255-3727
R. Major Quedinho, 111 - 18º andar • Centro
01050-030 • São Paulo/SP
lasproconsultores.com.br

Fone: + 39-02 79 47 65 / Fax: + 39-02 78 44 97
Via Visconti di Modrone nº 8/10
20122 • Milão/Itália
edoardoricci.it

Este documento é cópia do original, assinado digitalmente por ORESTE NESTOR DE SOUZA LASPRO e Tribunal de Justica do Estado de Sao Paulo, protocolado em 21/10/2021 às 19:23 , sob o número WJMJ21417452706
Para conferir o original, acesse o site https://esaj.tjsp.jus.br/pastadigital/pg/abrirConferenciaDocumento.do, informe o processo 1111746-12.2021.8.26.0100 e código BCF9596.

LASPRO CONSULTORES

Em R$

Balanço Patrimonial	dez/17	dez/18	dez/19	dez/20	ago/21
Passivo	**172.940.000**	**134.028.000**	**136.785.000**	**152.732.000**	**191.732.000**
Passivo Circulante	**17.874.000**	**10.712.000**	**12.834.000**	**31.643.000**	**50.613.000**
Fornecedores	540.000	1.117.000	2.510.000	16.390.000	28.661.000
Emprestimos e Financiamentos	-	-	2.052.000	3.118.000	3.252.000
Obrigações Trabalhistas e Sociais	265.000	541.000	940.000	3.045.000	4.027.000
Impostos e Contribuições a Recolher	1.643.000	882.000	884.000	1.813.000	4.219.000
Imposto de Renda e Contribuição Social a Pagar	-	398.000	1.532.000	1.242.000	1.487.000
Adiantamentos de Terceiros	-	4.233.000	-	-	1.721.000
Parcelamento de Tributos Federais	89.000	934.000	1.664.000	1.850.000	1.389.000
Conta Corrente de Consórcios	14.970.000	2.233.000	2.861.000	2.861.000	2.861.000
Outros Passivos	367.000	374.000	391.000	1.324.000	2.996.000
Passivo Não Circulante	**37.143.000**	**24.895.000**	**30.585.000**	**24.053.000**	**47.401.000**
Emprestimos e Financiamentos	-	-	5.223.000	2.985.000	2.985.000
Impostos e Contribuições a Recolher	4.824.000	4.860.000	4.860.000	844.000	2.235.000
Imposto de Renda e Contribuição Social diferidos	10.186.000	585.000	242.000	-	-
Parcelamento de Tributos Federais	-	4.590.000	3.761.000	3.713.000	3.713.000
Partes Relacionadas	833.000	801.000	308.000	310.000	22.254.000
Adiantamentos de Terceiros	20.000.000	-	-	-	-
Provisões Para Contingências	578.000	578.000	3.183.000	3.183.000	3.183.000
Conta Corrente de Consórcios	-	12.759.000	12.281.000	12.283.000	12.283.000
Outros Passivos	722.000	722.000	727.000	735.000	748.000
Patrimônio Líquido	**117.923.000**	**98.421.000**	**93.366.000**	**97.036.000**	**93.718.000**
Capital Social	81.976.000	81.976.000	81.976.000	81.976.000	82.114.000
Reserva de Capital	76.000	76.000	76.000	76.000	76.000
Reserva de Reavaliação	5.577.000	5.577.000	5.577.000	5.577.000	5.577.000
Outras Reservas	- 415.000	- 418.000	- 418.000	- 418.000	- 418.000
Reserva de Lucros	30.709.000	11.210.000	6.155.000	9.825.000	6.369.000

A.1. EXTRATOS BANCÁRIOS (Art. 51 Inciso VII)

85. Às fls. 1126/1134, encontram-se os extratos junto aos seguintes bancos e instituições:

- BS2
- Caixa Econômica Federal

Fone: +55 11 3211-3010 / Fax: +55 11 3255-3727
R. Major Quedinho, 111 - 18º andar • Centro
01050-030 • São Paulo/SP
lasproconsultores.com.br

Fone: + 39-02 79 47 65 / Fax: + 39-02 78 44 97
Via Visconti di Modrone nº 8/10
20122 • Milão/Itália
edoardoricci.it

Este documento é cópia do original, assinado digitalmente por ORESTE NESTOR DE SOUZA LASPRO e Tribunal de Justica do Estado de Sao Paulo, protocolado em 21/10/2021 às 19:23 , sob o número WJMJ21417452706
Para conferir o original, acesse o site https://esaj.tjsp.jus.br/pastadigital/pg/abrirConferenciaDocumento.do, informe o processo 1111746-12.2021.8.26.0100 e código BCF9596.

LASPRO
CONSULTORES

- Banco Itaú
- Banco do Brasil

  - Obs.: Não foram apresentados os extratos atualizados ou as declarações relacionadas aos investimentos e aplicações financeiras de qualquer modalidade, inclusive em fundos de investimento ou em bolsas de valores, emitidos pelas respectivas instituições financeiras.

B. DEMONSTRAÇÃO DO RESULTADO (Art. 51 Inciso II b e Inciso II c)

86. Inicialmente resta esclarecer que não houve registro de Receita Operacional pela proponente Recuperanda durante os anos de 2017 e 2019. Entretanto, apura-se aferição de **Receita Líquida** em 2018, em R$ 719.000 (setecentos e dezenove mil reais), sendo este numerário insuficiente para cobrir o elevado gasto operacional, que se fez composto, principalmente, por baixas de **Contas a Receber** e **Perdas Estimadas** com créditos de liquidação duvidosa (fls. 586), registrados como **Outras Despesas Operacionais** em montante próximo a R$ 20 milhões (vinte milhões de reais).

87. No exercício de 2020, a proponente Recuperanda retomou as atividades, auferindo **Receita Líquida** superior a R$ 34 (trinta e quatro milhões de reais) e outros R$ 48.144.000 (quarenta e oito milhões, cento e quarenta e quatro mil reais) no exercício 2021, até o mês de agosto, perfazendo média mensal próxima a R$ 6 milhões (seis milhões de reais), indicando aumento em comparação aos períodos anteriores.

Fone: +55 11 3211-3010 / Fax: +55 11 3255-3727
R. Major Quedinho, 111 - 18º andar • Centro
01050-030 • São Paulo/SP
lasproconsultores.com.br

Fone: + 39-02 79 47 65 / Fax: + 39-02 78 44 97
Via Visconti di Modrone nº 8/10
20122 • Milão/Itália
edoardoricci.it

Este documento é cópia do original, assinado digitalmente por ORESTE NESTOR DE SOUZA LASPRO e Tribunal de Justica do Estado de Sao Paulo, protocolado em 21/10/2021 às 19:23 , sob o número WJMJ21417452706
Para conferir o original, acesse o site https://esaj.tjsp.jus.br/pastadigital/pg/abrirConferenciaDocumento.do, informe o processo 1111746-12.2021.8.26.0100 e código BCF9596.

LASPRO
CONSULTORES

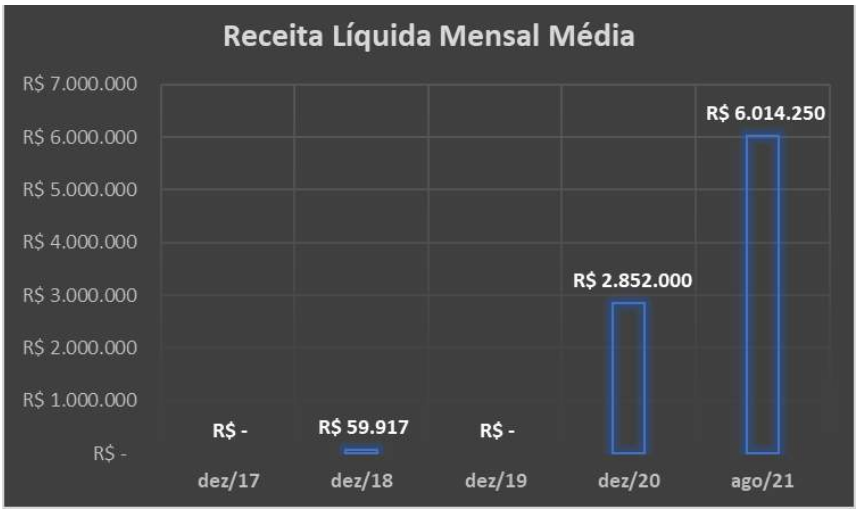

88. As principais movimentações incorridas nos últimos anos se referem à(s)/ao:

- **Custo:** reconhecidos em maior proporção a partir de 2020, oportunidade em que a proponente Recuperanda retomou suas atividades de maneira efetiva, absorvendo grande parte da Receita Líquida obtida, na fração média de 95%.
- **Despesas Administrativas e Gerais** apresentando instabilidade nos últimos anos, somando no exercício de 2021, até o mês de agosto, R$ 5.331.000 (cinco milhões, trezentos e trinta e um mil reais).
- **Outras Receitas/Despesas Operacionais**, tendo registrado despesas nos anos de 2017 e 2018, contribuiu significativamente para o resultado deficitário auferido; entretanto, a partir do ano de 2019, observa-se a realização de ganhos, contribuindo para a melhora do **Resultado Operacional**.

Fone: +55 11 3211-3010 / Fax: +55 11 3255-3727
R. Major Quedinho, 111 - 18º andar • Centro
01050-030 • São Paulo/SP
lasproconsultores.com.br

Fone: + 39-02 79 47 65 / Fax: + 39-02 78 44 97
Via Visconti di Modrone nº 8/10
20122 • Milão/Itália
edoardoricci.it

Este documento é cópia do original, assinado digitalmente por ORESTE NESTOR DE SOUZA LASPRO e Tribunal de Justica do Estado de Sao Paulo, protocolado em 21/10/2021 às 19:23 , sob o número WJMJ21417452706
Para conferir o original, acesse o site https://esaj.tjsp.jus.br/pastadigital/pg/abrirConferenciaDocumento.do, informe o processo 1111746-12.2021.8.26.0100 e código BCF9596.

LASPRO
CONSULTORES

- No ano de 2019, as **Outras Receitas Operacionais**, que somam R$ 4.807.000 (quatro milhões, oitocentos e sete mil reais), conforme disposto no documento encartado às fls. 551, referem-se à venda de precatórios.

- **Despesas Financeiras:** apresentou constante crescimento até o exercício 2019, especialmente em função de variação cambial, comissões, despesas bancárias e fianças (fls. 552), registrando redução de 59% ano de 2020, seguido pelo aumento de 61% no exercício corrente, somando R$ 4.155.000 (quatro milhões, cento e cinquenta e cinco mil reais), até o mês de agosto.
- As **Receitas Financeiras** absorveram parcialmente os gastos incorridos, apresentando-se de forma não linear e demonstrando pico em 2020, contribuindo para o resultado superavitário auferido.

89. Os impostos **IRPJ e CSLL Corrente** e **IRPJ e CSLL Diferido** foram reconhecidos no encerramento dos exercícios de 2017 a 2020, tendo o saldo positivo dos tributos diferidos contribuído para a melhora do resultado auferido no período.

90. Nos últimos anos, salvo no exercício de 2020, houve aferição de **Prejuízo**, em razão de(os):

- Anos 2017 e 2019: Ausência de receitas;
- 2018: Elevado gasto operacional, especialmente em razão das baixas de **Contas a Receber** e **Perdas Estimadas** com crédito de liquidação duvidosa;

Fone: +55 11 3211-3010 / Fax: +55 11 3255-3727
R. Major Quedinho, 111 - 18º andar • Centro
01050-030 • São Paulo/SP
lasproconsultores.com.br

Fone: + 39-02 79 47 65 / Fax: + 39-02 78 44 97
Via Visconti di Modrone nº 8/10
20122 • Milão/Itália
edoardoricci.it

Este documento é cópia do original, assinado digitalmente por ORESTE NESTOR DE SOUZA LASPRO e Tribunal de Justica do Estado de Sao Paulo, protocolado em 21/10/2021 às 19:23 , sob o número WJMJ21417452706
Para conferir o original, acesse o site https://esaj.tjsp.jus.br/pastadigital/pg/abrirConferenciaDocumento.do, informe o processo 1111746-12.2021.8.26.0100 e código BCF9596.

LASPRO
CONSULTORES

- 2021: Alto custo operacional registrado até o mês de agosto, não restando margem para cobrir os demais gastos operacionais e financeiros incorridos.

Em R$ - acumulado

Demonstração do Resultado	dez/17	dez/18	dez/19	dez/20	ago/21
Receita Liquida	**-**	**719.000**	**-**	**34.224.000**	**48.114.000**
(-) Custo	*-*	*- 338.000*	*-*	*- 32.007.000*	*- 46.355.000*
Lucro Bruto	**-**	**381.000**	**-**	**2.217.000**	**1.759.000**
Despesas/Receitas Operacionais	**- 14.565.000**	**- 23.393.000**	**- 1.570.000**	**- 3.594.000**	**- 3.276.000**
(-) Despesas Administrativas e Gerais	*- 7.874.000*	*- 3.391.000*	*- 6.377.000*	*- 9.701.000*	*- 5.331.000*
Outras Receitas/Despesas Operacionais	*- 6.691.000*	*- 20.002.000*	*4.807.000*	*6.107.000*	*2.055.000*
Resultado Operacional	**- 14.565.000**	**- 23.012.000**	**- 1.570.000**	**- 1.377.000**	**- 1.517.000**
Resultado Financeiro	**4.944.000**	**- 626.000**	**- 3.604.000**	**2.796.000**	**- 1.939.000**
(-) Despesa Financeira	*- 3.351.000*	*- 4.282.000*	*- 6.239.000*	*- 2.585.000*	*- 4.155.000*
Receita Financeira	*8.295.000*	*3.656.000*	*2.635.000*	*5.381.000*	*2.216.000*
Outras Receitas/Despesas não Operacionais	**-**	**-**	**-**	**-**	**-**
Resultado antes do IRPJ e CSLL	**- 9.621.000**	**- 23.638.000**	**- 5.174.000**	**1.419.000**	**- 3.456.000**
(-) IRPJ e CSLL Corrente	*- 161.000*	*- 5.465.000*	*- 224.000*	*224.000*	*-*
(-) IRPJ e CSLL Diferido	*8.197.000*	*9.601.000*	*343.000*	*2.027.000*	*-*
Resultado do Periodo	**- 1.585.000**	**- 19.502.000**	**- 5.055.000**	**3.670.000**	**- 3.456.000**

C. FLUXO DE CAIXA (Art. 51 Inciso II d)

91. Foram apresentados os fluxos de caixas relativos ao período em análise, dos quais foi possível constatar que, a partir do ano de 2019, os gastos foram suportados, em sua maior parte, por aportes realizados por **Partes Relacionadas**.

Fone: +55 11 3211-3010 / Fax: +55 11 3255-3727
R. Major Quedinho, 111 - 18º andar • Centro
01050-030 • São Paulo/SP
lasproconsultores.com.br

Fone: + 39-02 79 47 65 / Fax: + 39-02 78 44 97
Via Visconti di Modrone nº 8/10
20122 • Milão/Itália
edoardoricci.it

Este documento é cópia do original, assinado digitalmente por ORESTE NESTOR DE SOUZA LASPRO e Tribunal de Justica do Estado de Sao Paulo, protocolado em 21/10/2021 às 19:23 , sob o número WJMJ21417452706
Para conferir o original, acesse o site https://esaj.tjsp.jus.br/pastadigital/pg/abrirConferenciaDocumento.do, informe o processo 1111746-12.2021.8.26.0100 e código BCF9596.

LASPRO CONSULTORES

Em e R$ - acumulado

Fluxo de Caixa	dez/17	dez/18	dez/19	dez/20	ago/21
Resultado antes do IRPJ e CSLL	**- 9.621.000**	**- 23.638.000**	**- 5.174.000**	**1.419.000**	**- 3.456.000**
Depreciações e amortizações	*167.000*	*100.000*	*76.000*	*13.000*	*15.000*
Variações monetárias, cambiais e encargos - liquidos	*4.309.000*	*- 414.000*	*2.381.000*	*- 2.346.000*	*2.013.000*
Ganho(perda) venda imbilizado e residual baixado	*- 119.000*	*- 9.000*	*- 208.000*	*-*	*- 1.106.000*
Perda estmada em creditos e liq. Duvidosa	*-*	*- 38.946.000*	*-*	*-*	*-*
provisão para contingencia	*- 8.107.000*	*-*	*2.605.000*	*-*	*-*
Baixa de contas a receber	*14.560.000*	*58.925.000*	*-*	*-*	*-*
Variação de Ativos	*27.765.000*	*39.234.000*	*3.224.000*	*- 17.281.000*	*- 35.568.000*
Variação de Passivos	*- 442.000*	*- 15.570.000*	*- 3.202.000*	*13.372.000*	*17.426.000*
Investimentos	*-*	*-*	*-*	*- 6.000*	*- 284.000*
Atividade Financeira	*- 28.113.000*	*- 20.402.000*	*304.000*	*4.950.000*	*22.508.000*
Fluxo de Caixa Realizado	***399.000***	***- 720.000***	***6.000***	***121.000***	***1.548.000***

92. Às fls. 779, encontra-se o Fluxo de Caixa Projetado para o período de outubro de 2021 a setembro de 2022, em que foi possível estimar:

- **Geração de Caixa Operacional** unicamente até o final de exercício corrente.
- **Despesas** corporativas, lineares, na média de R$ 14 mil (quatorze mil reais) ao mês, sendo o principal dispêndio relativo à folha de pagamento.

Fluxo de Caixa Projetado	out/21	nov/21	dez/21	jan/22	fev/22	mar/22	abr/22	mai/22	jun/22	jul/22	ago/22	set/22
Geração Operacional Obras	**741.000**	**- 11.000**	**981.000**	**-123.000**	**-**	**-**	**-**	**-**	**-**	**-**	**-**	**-**
Recebimentos	########	-	########									
Despesas	- 259.000	- 11.000	- 417.000	-123.000								
Despesas Corporativas	**- 13.000**	**- 16.000**	**- 16.000**	**- 14.000**	**- 14.000**	**- 15.000**	**- 14.000**	**- 14.000**	**- 14.000**	**- 14.000**	**- 14.000**	**- 14.000**
Folha/Encargos/Beneficios	- 9.000	- 12.000	- 12.000	- 9.000	- 9.000	- 9.000	- 9.000	- 9.000	- 9.000	- 9.000	- 9.000	- 9.000
Consultoria Juridica/Compliance	- 2.000	- 2.000	- 2.000	- 2.000	- 2.000	- 2.000	- 2.000	- 2.000	- 2.000	- 2.000	- 2.000	- 2.000
Auditoria/Comunicação/Outros Serviços	-	-	-	- 1.000	-	- 1.000	-	-	-	-	-	-
Despesas Administrativas	- 1.000	- 1.000	- 1.000	- 1.000	- 1.000	-	- 1.000	-	- 1.000	-	- 1.000	- 1.000
Informática	-	-	-	-	-	-	-	-	-	-	-	-
Despesas de Reestruturação	- 1.000	- 1.000	- 1.000	- 1.000	- 1.000	- 1.000	- 1.000	- 1.000	- 1.000	- 1.000	- 1.000	- 1.000
Despesas Tributárias	**-**	**-**	**-**	**-**	**-**	**-**	**-**	**-**	**-**	**-**	**-**	**-**
Geração Operacional de Caixa	**728.000**	**- 27.000**	**964.000**	**-137.000**	**- 14.000**	**- 15.000**	**- 14.000**	**- 14.000**	**- 14.000**	**- 14.000**	**- 14.000**	**- 14.000**
Receita/Despesa Financeira	**-**	**-**	**-**	**-**	**-**	**-**	**-**	**-**	**-**	**-**	**-**	**-**
Fluxo de Caixa	**728.000**	**- 27.000**	**964.000**	**-137.000**	**- 14.000**	**- 15.000**	**- 14.000**	**- 14.000**	**- 14.000**	**- 14.000**	**- 14.000**	**- 14.000**

Fone: +55 11 3211-3010 / Fax: +55 11 3255-3727
R. Major Quedinho, 111 - 18º andar • Centro
01050-030 • São Paulo/SP
lasproconsultores.com.br

Fone: + 39-02 79 47 65 / Fax: + 39-02 78 44 97
Via Visconti di Modrone nº 8/10
20122 • Milão/Itália
edoardoricci.it

Este documento é cópia do original, assinado digitalmente por ORESTE NESTOR DE SOUZA LASPRO e Tribunal de Justica do Estado de Sao Paulo, protocolado em 21/10/2021 às 19:23 , sob o número WJMJ21417452706
Para conferir o original, acesse o site https://esaj.tjsp.jus.br/pastadigital/pg/abrirConferenciaDocumento.do, informe o processo 1111746-12.2021.8.26.0100 e código BCF9596.

LASPRO
CONSULTORES

IV.5. COESA LOGÍSTICA E COMÉRCIO EXTERIOR S.A.

93. A proponente Recuperanda é sociedade por ações, inscrita sob o CNPJ de n° 18.738.703/0001-87, com sede na *Rua Joaquim Floriano n° 466, Bairro Itaim Bibi, São Paulo/SP*.

94. Às fls. 591/596, foram apresentados os demonstrativos dos anos de 2018 a 2020 e os demonstrativos parciais acumulados de janeiro a agosto de 2021.

A. INFORMAÇÃO PATRIMONIAL (Art. 51 Inciso II a e Inciso II c)

95. Os Ativos são compostos, principalmente, por recebíveis de **Partes Relacionadas**, que representam 91% dos direitos em 2018 e 99,9% nos exercícios seguintes, somando R$ 29.255.000 (vinte e nove milhões, duzentos e cinquenta e cinco mil reais), em agosto de 2021.

96. Nota-se drástica redução no saldo de **Caixas e Equivalentes de Caixa** nos últimos anos, de R$ 2.772.000 (dois milhões, setecentos e setenta e dois mil reais), em 2018, para R$ 67.000 (sessenta e sete mil reais), em 2019. Nos períodos seguintes, observa-se a manutenção de apenas R$ 1.000 (mil reais), em virtude da paralização das atividades operacionais no exercício 2019.

Fone: +55 11 3211-3010 / Fax: +55 11 3255-3727
R. Major Quedinho, 111 - 18º andar • Centro
01050-030 • São Paulo/SP
lasproconsultores.com.br

Fone: + 39-02 79 47 65 / Fax: + 39-02 78 44 97
Via Visconti di Modrone n° 8/10
20122 • Milão/Itália
edoardoricci.it

Este documento é cópia do original, assinado digitalmente por ORESTE NESTOR DE SOUZA LASPRO e Tribunal de Justica do Estado de Sao Paulo, protocolado em 21/10/2021 às 19:23 , sob o número WJMJ21417452706
Para conferir o original, acesse o site https://esaj.tjsp.jus.br/pastadigital/pg/abrirConferenciaDocumento.do, informe o processo 1111746-12.2021.8.26.0100 e código BCF9596.

LASPRO
CONSULTORES

97. Os demais **Ativos** demonstram manutenção de saldo em menor relevância, sendo eles:

- **Impostos a Recuperar:** Apresentou aumento no ano de 2019 e manutenção desde então do saldo compensável de R$ 3.000 (três mil reais);
- **Adiantamento a Terceiros:** Posterior redução de R$ 5.000 (cinco mil reais) incorrida no ano 2020, mantendo saldo de R$ 8.000 (oito mil reais), até agosto de 2021;
- **Outros Ativos:** Deteve pequeno aumento em 2019 e manutenção do saldo de R$ 7.000 (sete mil reais) a receber, até o mês de agosto de 2021.

Em R$

Balanço Patrimonial em:	dez/18	dez/19	dez/20	ago/21
Ativo	**30.143.000**	**28.890.000**	**29.283.000**	**29.274.000**
Ativo Circulante	**2.791.000**	**90.000**	**19.000**	**19.000**
Caixa e Equivalentes	2.772.000	67.000	1.000	1.000
Impostos a Recuperar	1.000	3.000	3.000	3.000
Adiantamento a terceiros	12.000	13.000	8.000	8.000
Outros Ativos	6.000	7.000	7.000	7.000
Ativo Não Circulante	**27.352.000**	**28.800.000**	**29.264.000**	**29.255.000**
Partes Relacionadas	27.352.000	28.800.000	29.264.000	29.255.000

98. No ano de 2020, o Endividamento, que é composto pelas obrigações contidas no **Passivo Circulante** e no **Passivo Não Circulante**, demonstrou aumento de 11%, mantendo-se estável no exercício corrente, encerrando o mês de agosto com saldo devedor de R$ 25.519.000 (vinte e cinco milhões, quinhentos e dezenove mil reais), dos quais:

Fone: +55 11 3211-3010 / Fax: +55 11 3255-3727
R. Major Quedinho, 111 - 18º andar • Centro
01050-030 • São Paulo/SP
lasproconsultores.com.br

Fone: + 39-02 79 47 65 / Fax: + 39-02 78 44 97
Via Visconti di Modrone nº 8/10
20122 • Milão/Itália
edoardoricci.it

Este documento é cópia do original, assinado digitalmente por ORESTE NESTOR DE SOUZA LASPRO e Tribunal de Justica do Estado de Sao Paulo, protocolado em 21/10/2021 às 19:23 , sob o número WJMJ21417452706
Para conferir o original, acesse o site https://esaj.tjsp.jus.br/pastadigital/pg/abrirConferenciaDocumento.do, informe o processo 1111746-12.2021.8.26.0100 e código BCF9596.

LASPRO
CONSULTORES

- 44% referem-se aos **Adiantamentos de Terceiros**, mantendo-se próximo a R$ 11 milhões (onze milhões de reais) no período em análise;
- 37% referem-se às obrigações com **Partes Relacionadas,** que, em tendência crescente, monta R$ 9.316.000 (nove milhões, trezentos e dezesseis mil reais), em agosto de 2021.

99. Durante todo o período em análise, houve manutenção de saldos quanto aos **Outros Passivos**, em média de R$ 3 milhões (três milhões de reais), no exercício 2019, quando houve baixa temporária de aproximadamente 80%. No exercício seguinte, o montante foi restabelecido pela contabilidade, encerrando agosto de 2021 com apontamento de dívida na ordem de R4 2.980.000 (dois milhões, novecentos e oitenta mil reais).

100. Nos últimos anos, os **Impostos e Contribuições a Recolher** se mantiveram na média de R$ 1,5 milhão (um milhão e quinhentos mil reais), segregados entre o **Passivo Circulante** e o **Passivo Não Circulante**. Entretanto, no exercício corrente, tais obrigações se fizeram concentradas no Passivo Circulante, detendo saldo de R$ 1.468.000 (um milhão, quatrocentos e sessenta e oito mil reais), em agosto.

101. As obrigações com **Fornecedores** acresceram R$ 250.000 (duzentos e cinquenta mil reais) no exercício 2019, mantendo-se estáveis nos exercícios seguinte e apresentando saldo de R$ 348.000 (trezentos e quarenta e oito mil reais), em agosto de 2021.

Fone: +55 11 3211-3010 / Fax: +55 11 3255-3727
R. Major Quedinho, 111 - 18º andar • Centro
01050-030 • São Paulo/SP
lasproconsultores.com.br

Fone: + 39-02 79 47 65 / Fax: + 39-02 78 44 97
Via Visconti di Modrone nº 8/10
20122 • Milão/Itália
edoardoricci.it

Este documento é cópia do original, assinado digitalmente por ORESTE NESTOR DE SOUZA LASPRO e Tribunal de Justica do Estado de Sao Paulo, protocolado em 21/10/2021 às 19:23 , sob o número WJMJ21417452706
Para conferir o original, acesse o site https://esaj.tjsp.jus.br/pastadigital/pg/abrirConferenciaDocumento.do, informe o processo 1111746-12.2021.8.26.0100 e código BCF9596.

LASPRO
CONSULTORES

102. Em 2020, as **Obrigações Trabalhistas e Sociais** apresentaram redução de 41%, mantendo saldo devedor de R$ 104.000 (cento e quatro mil reais), até agosto de 2021.

103. No transcorrer dos últimos anos, o **Patrimônio Líquido** apresentou tendência decrescente, em virtude da redução dos Lucros Acumulados, refletindo os prejuízos realizados no período em análise.

104. Com isso, em agosto de 2021, foi possível constatar o saldo na rubrica de R$ 3.755.000 (três milhões, setecentos e cinquenta e cinco mil reais), dos quais 53% referem-se ao **Capital Social** de R$ 2 milhões (dois milhões de reais).

Em R$

Balanço Patrimonial	dez/18	dez/19	dez/20	ago/21
Passivo	**30.143.000**	**28.890.000**	**29.283.000**	**29.274.000**
Passivo Circulante	**4.516.000**	**2.580.000**	**5.402.000**	**4.900.000**
Fornecedores	128.000	381.000	341.000	348.000
Obrigações Trabalhistas e Sociais	113.000	177.000	104.000	104.000
Impostos e Contribuições a Recolher	1.404.000	1.403.000	1.413.000	1.468.000
Outros Passivos	2.871.000	619.000	3.544.000	2.980.000
Passivo Não Circulante	**18.458.000**	**20.298.000**	**20.023.000**	**20.619.000**
Partes Relacionadas	6.813.000	8.710.000	9.312.000	9.316.000
Impostos e Contribuições a Recolher	126.000	126.000	60.000	-
Adiantamento de terceiros	11.519.000	11.462.000	10.651.000	11.303.000
Patrimônio Líquido	**7.169.000**	**6.012.000**	**3.858.000**	**3.755.000**
Capital Social	2.000.000	2.000.000	2.000.000	2.000.000
Outras Reservas	- 14.000	- 14.000	- 14.000	- 14.000
Lucros Acumulados	5.183.000	4.026.000	1.872.000	1.769.000

Fone: +55 11 3211-3010 / Fax: +55 11 3255-3727
R. Major Quedinho, 111 - 18º andar • Centro
01050-030 • São Paulo/SP
lasproconsultores.com.br

Fone: + 39-02 79 47 65 / Fax: + 39-02 78 44 97
Via Visconti di Modrone n° 8/10
20122 • Milão/Itália
edoardoricci.it

Este documento é cópia do original, assinado digitalmente por ORESTE NESTOR DE SOUZA LASPRO e Tribunal de Justica do Estado de Sao Paulo, protocolado em 21/10/2021 às 19:23 , sob o número WJMJ21417452706
Para conferir o original, acesse o site https://esaj.tjsp.jus.br/pastadigital/pg/abrirConferenciaDocumento.do, informe o processo 1111746-12.2021.8.26.0100 e código BCF9596.

LASPRO
CONSULTORES

A.1. EXTRATOS BANCÁRIOS (Art. 51 Inciso VII)

105. Às fls. 1136/1139, encontram-se os extratos junto aos seguintes bancos e instituições:

- Banco Itaú
- BS2
- BTG Pactual

  - Obs.: Não foram apresentados os extratos atualizados ou as declarações relacionadas aos investimentos e aplicações financeiras de qualquer modalidade, inclusive em fundos de investimento ou em bolsas de valores, emitidos pelas respectivas instituições financeiras.

B. DEMONSTRAÇÃO DO RESULTADO (Art. 51 Inciso II b e Inciso II c)

106. Constata-se atividade da proponente Recuperanda somente no exercício 2018, não sendo apurada **Receita Líquida** nos exercícios seguintes. Em 2018, mesmo sendo registrada receita na ordem de R$ 980.000 (novecentos e oitenta mil reais), esta se fez insuficiente para a absorção dos gastos, tendo em vista que os **Custos** operacionais são 2% maiores que tal montante.

Fone: +55 11 3211-3010 / Fax: +55 11 3255-3727
R. Major Quedinho, 111 - 18º andar • Centro
01050-030 • São Paulo/SP
lasproconsultores.com.br

Fone: + 39-02 79 47 65 / Fax: + 39-02 78 44 97
Via Visconti di Modrone nº 8/10
20122 • Milão/Itália
edoardoricci.it

Este documento é cópia do original, assinado digitalmente por ORESTE NESTOR DE SOUZA LASPRO e Tribunal de Justica do Estado de Sao Paulo, protocolado em 21/10/2021 às 19:23 , sob o número WJMJ21417452706
Para conferir o original, acesse o site https://esaj.tjsp.jus.br/pastadigital/pg/abrirConferenciaDocumento.do, informe o processo 1111746-12.2021.8.26.0100 e código BCF9596.

LASPRO
CONSULTORES

107. Ademais, operacionalmente mantém-se o gasto quanto às **Despesas Administrativas e Gerais**, de forma não linear, demonstrando pico em 2019, com despesas na importância de R$ 676.000 (seiscentos e setenta e seis mil reais).

108. O Resultado Financeiro alcançado nos últimos anos se fez deficitário, indicando maior volume de **Despesas Financeiras** que **Receitas Financeiras,** demonstrando pico nos anos de 2018 e 2020.

109. Assim, resta apurado que, em virtude da inatividade, o **Resultado do Período** apurado nos últimos anos foi deficitário.

Em R$ - acumulado

Demonstração do Resultado	dez/18	dez/19	dez/20	ago/21
Receita Liquida	**980.000**	**-**	**-**	**-**
(-) Custo	*- 995.000*	*-*	*-*	*-*
Lucro Bruto	**- 15.000**	**-**	**-**	**-**
Despesas/Receitas Operacionais	**- 155.000**	**- 676.000**	**- 20.000**	**- 14.000**
(-) Despesas Administrativas e Gerais	*- 155.000*	*- 676.000*	*- 20.000*	*- 14.000*
Resultado Operacional	**- 170.000**	**- 676.000**	**- 20.000**	**- 14.000**
Resultado Financeiro	**- 1.884.000**	**- 481.000**	**- 2.134.000**	**- 89.000**
(-) Despesa Financeira	*- 7.633.000*	*- 7.459.000*	*- 13.425.000*	*- 3.358.000*
Receita Financeira	*5.749.000*	*6.978.000*	*11.291.000*	*3.269.000*
Resultado antes do IRPJ e CSLL	**- 2.054.000**	**- 1.157.000**	**- 2.154.000**	**- 103.000**
(-) IRPJ e CSLL Corrente	*9.000*	*-*	*-*	*-*
Resultado do Periodo	**- 2.045.000**	**- 1.157.000**	**- 2.154.000**	**- 103.000**

Fone: +55 11 3211-3010 / Fax: +55 11 3255-3727
R. Major Quedinho, 111 - 18º andar • Centro
01050-030 • São Paulo/SP
lasproconsultores.com.br

Fone: + 39-02 79 47 65 / Fax: + 39-02 78 44 97
Via Visconti di Modrone nº 8/10
20122 • Milão/Itália
edoardoricci.it

Este documento é cópia do original, assinado digitalmente por ORESTE NESTOR DE SOUZA LASPRO e Tribunal de Justica do Estado de Sao Paulo, protocolado em 21/10/2021 às 19:23 , sob o número WJMJ21417452706
Para conferir o original, acesse o site https://esaj.tjsp.jus.br/pastadigital/pg/abrirConferenciaDocumento.do, informe o processo 1111746-12.2021.8.26.0100 e código BCF9596.

LASPRO
CONSULTORES

C. FLUXO DE CAIXA (Art. 51 Inciso II d)

110. Foram apresentados os fluxos de caixas relativos ao período em análise, conforme demonstrado abaixo. Entretanto, para os períodos seguintes, não foram apresentadas as projeções (fls. 781) em virtude da inatividade operacional.

- O **Fluxo de Caixa Realizado** demonstra que as mutações do caixa são decorrentes de atividade financeira e variação patrimonial.

Em R$ - acumulado

Fluxo de Caixa	dez/18	dez/19	dez/20	ago/21
Resultado antes do IRPJ e CSLL	**- 2.054.000**	**- 1.157.000**	**- 2.154.000**	**- 103.000**
Variação de Ativos	*- 18.000*	*- 4.000*	*5.000*	*-*
Variação de Passivos	*9.665.000*	*869.000*	*1.943.000*	*90.000*
Atividade Financeira	*- 4.896.000*	*- 2.413.000*	*140.000*	*13.000*
Fluxo de Caixa Realizado	***2.697.000***	***- 2.705.000***	***- 66.000***	***-***

IV.6. OAS INVESTMENTS LIMITED

111. A empresa com capital estrangeiro possui sede em *Trident Chambers, P.O. Box 146, Road Town, Tortola, Ilhas Virgens Britânicas*, com registro junto ao Oficial de Registro de Sociedades de BVI sob o nº 1503490.

Fone: +55 11 3211-3010 / Fax: +55 11 3255-3727
R. Major Quedinho, 111 - 18º andar • Centro
01050-030 • São Paulo/SP
lasproconsultores.com.br

Fone: + 39-02 79 47 65 / Fax: + 39-02 78 44 97
Via Visconti di Modrone nº 8/10
20122 • Milão/Itália
edoardoricci.it

Este documento é cópia do original, assinado digitalmente por ORESTE NESTOR DE SOUZA LASPRO e Tribunal de Justica do Estado de Sao Paulo, protocolado em 21/10/2021 às 19:23 , sob o número WJMJ21417452706
Para conferir o original, acesse o site https://esaj.tjsp.jus.br/pastadigital/pg/abrirConferenciaDocumento.do, informe o processo 1111746-12.2021.8.26.0100 e código BCF9596.

LASPRO
CONSULTORES

112. Às fls. 597/600, foram apresentados os demonstrativos dos anos 2018 a 2020 e os demonstrativos parciais acumulados de janeiro a agosto de 2021.

A. INFORMAÇÃO PATRIMONIAL (Art. 51 Inciso II a e Inciso II c)

113. Os Ativos registraram redução de USD 448.114.484 (quatrocentos e quarenta e oito milhões, cento e quatorze mil, quatrocentos e oitenta e quatro dólares americanos) no ano de 2019, em razão da baixa integral dos **Investimentos**, totalizando USD 1.783.288.669 (um bilhão, setecentos e oitenta e três milhões, duzentos e oitenta e oito mil, seiscentos e sessenta e nove dólares americanos), permanecendo com a importância inalterada até agosto de 2021, tendo em vista que:

- 99,97% dos Ativos se referem aos recebíveis de **Empresas Controladas e Ligadas**, equivalentes ao montante de USD 1.782.749.847 (um bilhão, setecentos e oitenta e dois milhões, setecentos e quarenta e nove mil, oitocentos e quarenta e sete dólares americanos).
- O restante está registrado em **Caixa e Bancos – Equivalentes de Caixa**, na monta de USD 538.822 (quinhentos e trinta e oito mil, oitocentos e vinte e dois dólares americanos).

Fone: +55 11 3211-3010 / Fax: +55 11 3255-3727
R. Major Quedinho, 111 - 18º andar • Centro
01050-030 • São Paulo/SP
lasproconsultores.com.br

Fone: + 39-02 79 47 65 / Fax: + 39-02 78 44 97
Via Visconti di Modrone nº 8/10
20122 • Milão/Itália
edoardoricci.it

Este documento é cópia do original, assinado digitalmente por ORESTE NESTOR DE SOUZA LASPRO e Tribunal de Justica do Estado de Sao Paulo, protocolado em 21/10/2021 às 19:23 , sob o número WJMJ21417452706
Para conferir o original, acesse o site https://esaj.tjsp.jus.br/pastadigital/pg/abrirConferenciaDocumento.do, informe o processo 1111746-12.2021.8.26.0100 e código BCF9596.

LASPRO CONSULTORES

Em USD

Balanço Patrimonial em:	dez/18	dez/19	dez/20	ago/21
Ativo	**2.231.433.153**	**1.783.288.669**	**1.783.288.669**	**1.783.288.669**
Ativo Circulante	**538.822**	**538.822**	**538.822**	**538.822**
Caixa e Bancos -Equivalentes de caixa	538.822	538.822	538.822	538.822
Ativo Não Circulante	**2.230.894.331**	**1.782.749.847**	**1.782.749.847**	**1.782.749.847**
Empresas controladas e ligadas	1.782.749.847	1.782.749.847	1.782.749.847	1.782.749.847
Investimentos	448.144.484	-	-	-

114. No ano de 2019, houve significativa redução no Endividamento da proponente Recuperanda, em virtude de retirada de investimentos verificada no exercício, demonstrando pequena redução nos exercícios seguintes, somando obrigações na importância de USD 333.196.474 (trezentos e trinta e três milhões, cento e noventa e seis mil, quatrocentos e setenta e quatro dólares americanos), em agosto de 2021.

115. As obrigações com **Empresas Controladas e Ligadas** são as principais responsáveis pelo decréscimo do Endividamento nos últimos anos, na monta de USD 2.415.628.814 (dois bilhões, quatrocentos e quinze milhões, seiscentos e vinte e oito mil, oitocentos e quatorze dólares americanos), restando saldo devedor de USD 200.340.385 (duzentos milhões, trezentos e quarenta mil, trezentos e oitenta e cinco dólares americanos), em agosto de 2021.

116. No exercício 2019, a **Provisão para Perda em Investimentos** apresentou drástico aumento, somando USD 132.299.185 (cento e trinta e dois milhões, duzentos e noventa e nove mil, cento e oitenta e cinco dólares americanos) quanto ao investimento na proponente Recuperanda **OAS FINANCE**,

Fone: +55 11 3211-3010 / Fax: +55 11 3255-3727
R. Major Quedinho, 111 - 18º andar • Centro
01050-030 • São Paulo/SP
lasproconsultores.com.br

Fone: + 39-02 79 47 65 / Fax: + 39-02 78 44 97
Via Visconti di Modrone nº 8/10
20122 • Milão/Itália
edoardoricci.it

Este documento é cópia do original, assinado digitalmente por ORESTE NESTOR DE SOUZA LASPRO e Tribunal de Justica do Estado de Sao Paulo, protocolado em 21/10/2021 às 19:23 , sob o número WJMJ21417452706
Para conferir o original, acesse o site https://esaj.tjsp.jus.br/pastadigital/pg/abrirConferenciaDocumento.do, informe o processo 1111746-12.2021.8.26.0100 e código BCF9596.

LASPRO
CONSULTORES

tendo gradativo crescimento nos períodos subsequentes, totalizando USD 132.837.920 (cento e trinta e dois milhões, oitocentos e trinta e sete mil, novecentos e vinte dólares americanos), em agosto de 2021

117. A rubrica **Sênior Notes** apresentava saldo de **-**USD 4.673.283 (quatro milhões, seiscentos e setenta e três mil, duzentos e oitenta e três dólares americanos negativos) no exercício de 2017, integralmente baixado no ano de 2018.

118. O **Patrimônio Líquido** demonstra tendência crescente, em virtude dos resultados positivos auferidos no transcorrer do período analisado, refletindo no saldo de USD 1.450.092.195 (um bilhão, quatrocentos e cinquenta milhões, noventa e dois mil, cento e noventa e cinco dólares americanos) em agosto de 2021, do qual 2% se refere ao **Capital Social,** mantido em USD 33.000.000 (trinta e três milhões de dólares americanos).

Fone: +55 11 3211-3010 / Fax: +55 11 3255-3727
R. Major Quedinho, 111 - 18º andar • Centro
01050-030 • São Paulo/SP
lasproconsultores.com.br

Fone: + 39-02 79 47 65 / Fax: + 39-02 78 44 97
Via Visconti di Modrone nº 8/10
20122 • Milão/Itália
edoardoricci.it

Este documento é cópia do original, assinado digitalmente por ORESTE NESTOR DE SOUZA LASPRO e Tribunal de Justica do Estado de Sao Paulo, protocolado em 21/10/2021 às 19:23 , sob o número WJMJ21417452706
Para conferir o original, acesse o site https://esaj.tjsp.jus.br/pastadigital/pg/abrirConferenciaDocumento.do, informe o processo 1111746-12.2021.8.26.0100 e código BCF9596.

LASPRO CONSULTORES

Em USD

Balanço Patrimonial	dez/18	dez/19	dez/20	ago/21
Passivo	**2.231.433.153**	**1.783.288.669**	**1.783.288.669**	**1.783.288.669**
Passivo Circulante	**634.931.215**	**18.169**	**18.169**	**18.169**
Fornecedores	18.169	18.169	18.169	18.169
Senior Notes	- 4.673.283	-	-	-
Empresas controladas e ligadas	639.586.329	-	-	-
Passivo Não Circulante	**1.976.795.991**	**342.519.382**	**338.607.193**	**333.178.305**
Empresas controladas e ligadas	1.976.382.870	210.220.197	206.296.545	200.340.385
Provisão para perdas	413.122	132.299.185	132.310.648	132.837.920
Patrimônio Líquido Controladores	**- 380.294.053**	**1.440.751.118**	**1.444.663.307**	**1.450.092.195**
Capital Social	33.000.000	33.000.000	33.000.000	33.000.000
Ajuste de avaliação Patrimonial	210.075	222.420	288.882	226.929
Reservas de Lucros	- 413.504.128	1.407.528.698	1.411.374.425	1.416.865.265

A.1. EXTRATOS BANCÁRIOS (Art. 51 Inciso VII)

119. Às fls. 1141/1143, encontra-se a declaração de inexistência de contas correntes ativas em território nacional.

- Obs.: Não foram apresentadas as declarações relacionadas aos investimentos e aplicações financeiras de qualquer modalidade, inclusive em fundos de investimento ou em bolsas de valores, emitidos pelas respectivas instituições financeiras.

B. DEMONSTRAÇÃO DO RESULTADO (Art. 51 Inciso II b e Inciso II c)

Fone: +55 11 3211-3010 / Fax: +55 11 3255-3727
R. Major Quedinho, 111 - 18º andar • Centro
01050-030 • São Paulo/SP
lasproconsultores.com.br

Fone: + 39-02 79 47 65 / Fax: + 39-02 78 44 97
Via Visconti di Modrone nº 8/10
20122 • Milão/Itália
edoardoricci.it

Este documento é cópia do original, assinado digitalmente por ORESTE NESTOR DE SOUZA LASPRO e Tribunal de Justica do Estado de Sao Paulo, protocolado em 21/10/2021 às 19:23 , sob o número WJMJ21417452706
Para conferir o original, acesse o site https://esaj.tjsp.jus.br/pastadigital/pg/abrirConferenciaDocumento.do, informe o processo 1111746-12.2021.8.26.0100 e código BCF9596.

LASPRO
CONSULTORES

120. Durante o período em análise, não houve aferição de **Receitas Operacionais**, sendo registradas unicamente as **Despesas/Receitas Operacionais**, além do **Resultado Financeiro**, em que:

- No exercício de 2018, o prejuízo apurado reflete principalmente as **Despesas Financeiras** que foram parcialmente absorvidas pelo resultado positivo da **Equivalência Patrimonial**, considerando ainda as **Receitas Financeiras**.
- No exercício de 2019, o resultado superavitário na importância de USD 1.821.032.823 (um bilhão, oitocentos e vinte e um milhões, trinta e dois mil, oitocentos e vinte e três dólares americanos) deu-se em função do reconhecimento de ganhos próximos a USD 2,5 bilhões (dois bilhões e quinhentos milhões de dólares americanos), alocados como **Outras Receitas/Despesas Operacionais**.
- Nos exercícios 2020 e 2021, até o mês de agosto, apura-se lucro contábil decorrente da realização das **Receitas Financeiras** que foram suficientes para cobrir as **Despesas Financeiras**, considerando ainda a **Provisão para Perdas de Investimentos**.

Fone: +55 11 3211-3010 / Fax: +55 11 3255-3727
R. Major Quedinho, 111 - 18º andar • Centro
01050-030 • São Paulo/SP
lasproconsultores.com.br

Fone: + 39-02 79 47 65 / Fax: + 39-02 78 44 97
Via Visconti di Modrone nº 8/10
20122 • Milão/Itália
edoardoricci.it

Este documento é cópia do original, assinado digitalmente por ORESTE NESTOR DE SOUZA LASPRO e Tribunal de Justica do Estado de Sao Paulo, protocolado em 21/10/2021 às 19:23 , sob o número WJMJ21417452706
Para conferir o original, acesse o site https://esaj.tjsp.jus.br/pastadigital/pg/abrirConferenciaDocumento.do, informe o processo 1111746-12.2021.8.26.0100 e código BCF9596.

LASPRO CONSULTORES

Em USD - acumulado

Demonstração do Resultado	dez/18	dez/19	dez/20	ago/21
Receita Liquida	-	-	-	-
(-) Custo	-	-	-	-
Lucro Bruto	-	-	-	-
Despesas/Receitas Operacionais	**45.708.294**	**1.881.599.481**	**- 77.925**	**- 465.320**
Provisão p/ perdas em investimento	- 16.320	- 580.042.892	- 77.925	- 465.320
Outras Receitas/Despesas Operacionais	-	2.461.642.373	-	-
Equivalência Patrimonial	45.724.614	-	-	-
Resultado Operacional	**45.708.294**	**1.881.599.481**	**- 77.925**	**- 465.320**
Resultado Financeiro	**- 180.468.891**	**- 60.566.658**	**3.923.655**	**5.956.160**
(-) Despesa Financeira	- 188.415.643	- 60.979.080	- 3.149.420	- 3.367.710
Receita Financeira	7.946.753	412.422	7.073.075	9.323.870
Resultado do Periodo	**- 134.760.597**	**1.821.032.823**	**3.845.730**	**5.490.840**

C. FLUXO DE CAIXA (Art. 51 Inciso II d)

121. Não houve movimentação financeira no período em análise, bem como não há expectativa de movimentação nos próximos meses, razão pela qual não há Fluxo de Caixa Realizado e Projetado.

IV.7. OAS FINANCE LIMITED

122. A empresa com capital estrangeiro possui sede em *Trident Chambers, P.O. Box 146, Road Town, Tortola, Ilhas Virgens Britânicas*, com registro junto ao Oficial de Registro de Sociedades de BVI sob o nº 1766299.

Fone: +55 11 3211-3010 / Fax: +55 11 3255-3727
R. Major Quedinho, 111 - 18º andar • Centro
01050-030 • São Paulo/SP
lasproconsultores.com.br

Fone: + 39-02 79 47 65 / Fax: + 39-02 78 44 97
Via Visconti di Modrone nº 8/10
20122 • Milão/Itália
edoardoricci.it

Este documento é cópia do original, assinado digitalmente por ORESTE NESTOR DE SOUZA LASPRO e Tribunal de Justica do Estado de Sao Paulo, protocolado em 21/10/2021 às 19:23 , sob o número WJMJ21417452706
Para conferir o original, acesse o site https://esaj.tjsp.jus.br/pastadigital/pg/abrirConferenciaDocumento.do, informe o processo 1111746-12.2021.8.26.0100 e código BCF9596.

LASPRO CONSULTORES

123. Às fls. 603/605, foram apresentados os demonstrativos dos anos 2018 a 2020 e os demonstrativos parciais acumulados de janeiro a agosto de 2021.

A. INFORMAÇÃO PATRIMONIAL (Art. 51 Inciso II a e Inciso II c)

124. No exercício de 2018, observa-se que os Ativos, em sua maior parte, estavam concentrados nos recebíveis de **Empresas Controladas e Ligadas**, na importância de USD 1.227.093.968 (um bilhão, duzentos e vinte e sete milhões, noventa e três mil, novecentos e sessenta e oito dólares americanos), sendo baixados em sua totalidade no ano de 2019. Em 2020, foram reconhecidos outros USD 6.419 (seis mil, quatrocentos e dezenove dólares americanos) a este título, que permanecem com o saldo inalterado até agosto de 2021.

125. Os saldos existentes em **Caixa e Bancos – Equivalentes de Caixa** foram integralmente baixados no transcorrer do exercício 2020.

Em USD

Balanço Patrimonial em:	dez/18	dez/19	dez/20	ago/21
Ativo	**1.227.101.019**	**7.050**	**6.419**	**6.419**
Ativo Circulante	**7.050**	**7.050**	**-**	**-**
Caixa e Bancos -Equivalentes de caixa	7.050	7.050	-	-
Ativo Não Circulante	**1.227.093.968**	**-**	**6.419**	**6.419**
Empresas controladas e ligadas	1.227.093.968	-	6.419	6.419

Fone: +55 11 3211-3010 / Fax: +55 11 3255-3727
R. Major Quedinho, 111 - 18º andar • Centro
01050-030 • São Paulo/SP
lasproconsultores.com.br

Fone: + 39-02 79 47 65 / Fax: + 39-02 78 44 97
Via Visconti di Modrone nº 8/10
20122 • Milão/Itália
edoardoricci.it

Este documento é cópia do original, assinado digitalmente por ORESTE NESTOR DE SOUZA LASPRO e Tribunal de Justica do Estado de Sao Paulo, protocolado em 21/10/2021 às 19:23 , sob o número WJMJ21417452706
Para conferir o original, acesse o site https://esaj.tjsp.jus.br/pastadigital/pg/abrirConferenciaDocumento.do, informe o processo 1111746-12.2021.8.26.0100 e código BCF9596.

LASPRO
CONSULTORES

126. O Endividamento composto por obrigações segregadas entre o **Passivo Circulante** e o **Passivo Não Circulante** apresentou relevante movimentação no ano de 2019, especialmente em razão da rubrica **Sênior Notes**, que, no exercício de 2018, somava USD 778.907.947 (setecentos e setenta e oito milhões, novecentos e sete mil, novecentos e quarenta e sete dólares americanos), tendo nos anos subsequentes, até 2020, sofrido redução próxima a USD 662 milhões (seiscentos e sessenta e dois milhões de dólares americanos), seguido por leve crescimento no ano de 2021 até agosto.

127. Ao final do período analisado, passou a deter saldo de USD 117.797.561 (cento e dezessete milhões, setecentos e noventa e sete mil, quinhentos e sessenta e um dólares americanos).

128. Ademais, há saldo devedor com **Fornecedores**, que permanecem em todo o período analisado, com saldo de USD 45.527 (quarenta e cinco mil, quinhentos e vinte e sete dólares americanos).

129. O **Patrimônio Líquido** reflete unicamente os resultados auferidos em anos anteriores, que, até agosto de 2021, soma **-**USD 117.836.669 (cento e dezessete milhões, oitocentos e trinta e seis mil, seiscentos e sessenta e nove dólares americanos negativos).

Fone: +55 11 3211-3010 / Fax: +55 11 3255-3727
R. Major Quedinho, 111 - 18º andar • Centro
01050-030 • São Paulo/SP
lasproconsultores.com.br

Fone: + 39-02 79 47 65 / Fax: + 39-02 78 44 97
Via Visconti di Modrone nº 8/10
20122 • Milão/Itália
edoardoricci.it

Este documento é cópia do original, assinado digitalmente por ORESTE NESTOR DE SOUZA LASPRO e Tribunal de Justica do Estado de Sao Paulo, protocolado em 21/10/2021 às 19:23 , sob o número WJMJ21417452706
Para conferir o original, acesse o site https://esaj.tjsp.jus.br/pastadigital/pg/abrirConferenciaDocumento.do, informe o processo 1111746-12.2021.8.26.0100 e código BCF9596.

LASPRO CONSULTORES

Em USD

Balanço Patrimonial	dez/18	dez/19	dez/20	ago/21
Passivo	**1.227.101.019**	**7.050**	**6.419**	**6.419**
Passivo Circulante	**651.236.604**	**45.526**	**45.527**	**45.527**
Fornecedores	45.527	45.526	45.527	45.527
Senior Notes	651.191.077	-	-	-
Passivo Não Circulante	**127.719.930**	**131.858.030**	**117.260.605**	**117.797.561**
Senior Notes	127.716.870	131.858.030	117.260.605	117.797.561
Empresas controladas e ligadas	3.060	-	-	-
Patrimônio Líquido Controladores	**448.144.485**	**- 131.896.506**	**- 117.299.714**	**- 117.836.669**
Reservas de Lucros	448.144.485	- 131.896.506	- 117.299.714	- 117.836.669
Participação dos não controladores	448.144.485	- 131.896.506	- 117.299.714	- 117.836.669

A.1. EXTRATOS BANCÁRIOS (Art. 51 Inciso VII)

130. Às fls. 1145/1147, encontra-se a declaração de inexistência de contas correntes ativas em território nacional.

- Obs.: Não foram apresentadas as declarações relacionadas aos investimentos e aplicações financeiras de qualquer modalidade, inclusive em fundos de investimento ou em bolsas de valores, emitidos pelas respectivas instituições financeiras.

B. DEMONSTRAÇÃO DO RESULTADO (Art. 51 Inciso II b e Inciso II c)

131. O Resultado dos últimos anos se faz composto pelo reconhecimento do **Resultado Financeiro**, além de **Outras Receitas/Despesas Operacionais**, sendo este incorrido em montante expressivo no ano de 2019, o que

Fone: +55 11 3211-3010 / Fax: +55 11 3255-3727
R. Major Quedinho, 111 - 18º andar • Centro
01050-030 • São Paulo/SP
lasproconsultores.com.br

Fone: + 39-02 79 47 65 / Fax: + 39-02 78 44 97
Via Visconti di Modrone nº 8/10
20122 • Milão/Itália
edoardoricci.it

Este documento é cópia do original, assinado digitalmente por ORESTE NESTOR DE SOUZA LASPRO e Tribunal de Justica do Estado de Sao Paulo, protocolado em 21/10/2021 às 19:23 , sob o número WJMJ21417452706
Para conferir o original, acesse o site https://esaj.tjsp.jus.br/pastadigital/pg/abrirConferenciaDocumento.do, informe o processo 1111746-12.2021.8.26.0100 e código BCF9596.

LASPRO CONSULTORES

contribuiu para o prejuízo auferido nesse período, que se fez parcialmente absorvido pelos ganhos financeiros obtidos.

132. No exercício corrente, apura-se resultado deficitário de USD 536.955 (quinhentos e trinta e seis mil, novecentos e cinquenta e cinco dólares americanos) até o mês de agosto.

Em USD - acumulado

Demonstração do Resultado	dez/18	dez/19	dez/20	ago/21
Receita Liquida	-	-	-	-
(-) Custo	-			
Lucro Bruto	-	-	-	-
Despesas/Receitas Operacionais	-	- 1.252.552.302	3.060	-
Outras Receitas/Despesas Operacionais	-	- 1.252.552.302	3.060	-
Resultado Operacional	-	- 1.252.552.302	3.060	-
Resultado Financeiro	45.724.614	672.511.311	14.593.732	- 536.955
(-) Despesa Financeira	- 65.933.309	- 15.790.315	- 632	- 536.955
Receita Financeira	111.657.923	688.301.625	14.594.364	-
Resultado do Periodo	45.724.614	- 580.040.991	14.596.792	- 536.955

C. FLUXO DE CAIXA (Art. 51 Inciso II d)

133. Não houve movimentação financeira no período em análise, bem como não há expectativa de movimentação nos próximos meses, razão pela qual não há Fluxo de Caixa Realizado e Projetado.

V. RELAÇÃO DE CREDORES (Art. 51 Inciso III)

134. Esta Auxiliar verificou que as proponentes Recuperandas apresentaram 2 (duas) listas de credores. Em uma delas, o

Fone: +55 11 3211-3010 / Fax: +55 11 3255-3727
R. Major Quedinho, 111 - 18º andar • Centro
01050-030 • São Paulo/SP
lasproconsultores.com.br

Fone: + 39-02 79 47 65 / Fax: + 39-02 78 44 97
Via Visconti di Modrone nº 8/10
20122 • Milão/Itália
edoardoricci.it

Este documento é cópia do original, assinado digitalmente por ORESTE NESTOR DE SOUZA LASPRO e Tribunal de Justica do Estado de Sao Paulo, protocolado em 21/10/2021 às 19:23 , sob o número WJMJ21417452706
Para conferir o original, acesse o site https://esaj.tjsp.jus.br/pastadigital/pg/abrirConferenciaDocumento.do, informe o processo 1111746-12.2021.8.26.0100 e código BCF9596.

LASPRO
CONSULTORES

endividamento é apresentado com a consolidação dos créditos, isto é, com o agrupamento dos valores devidos por todas as empresas do grupo (fls. 786/825); na outra, o endividamento é apresentado com a segregação dos créditos e valores relativos a cada uma das empresas (fls. 826/892).

135. Pois bem.

136. Nos termos do artigo, 51, III, da Lei nº 11.101/2005, consta a disposição de que a petição inicial da Recuperação Judicial deverá ser instruída com "*a relação nominal completa dos credores, sujeitos ou não à recuperação judicial, inclusive aqueles por obrigação de fazer ou de dar, com a indicação do endereço físico e eletrônico de cada um, a natureza, conforme estabelecido nos arts. 83 e 84 desta Lei, e o valor atualizado do crédito, com a discriminação de sua origem, e o regime dos vencimentos*".

137. Diante disso, insta destacar que as proponentes Recuperandas deixaram de apresentar informações completas de endereços físicos de alguns credores, o que pode, evidentemente, influenciar negativamente no momento de envio das correspondências aos credores (artigo 22, I, "a", da Lei nº 11.101/2005), caso deferido o processamento da Recuperação Judicial.

138. Ademais, algo igualmente relevante, observa-se que não consta na relação de credores a indicação do regime de vencimento dos créditos, mas tão somente a sua origem, em descompasso com o disposto no artigo 51, III, da Lei nº 11.101/2005, acima reproduzido.

Fone: +55 11 3211-3010 / Fax: +55 11 3255-3727
R. Major Quedinho, 111 - 18º andar • Centro
01050-030 • São Paulo/SP
lasproconsultores.com.br

Fone: + 39-02 79 47 65 / Fax: + 39-02 78 44 97
Via Visconti di Modrone nº 8/10
20122 • Milão/Itália
edoardoricci.it

Este documento é cópia do original, assinado digitalmente por ORESTE NESTOR DE SOUZA LASPRO e Tribunal de Justica do Estado de Sao Paulo, protocolado em 21/10/2021 às 19:23 , sob o número WJMJ21417452706
Para conferir o original, acesse o site https://esaj.tjsp.jus.br/pastadigital/pg/abrirConferenciaDocumento.do, informe o processo 1111746-12.2021.8.26.0100 e código BCF9596.

LASPRO
CONSULTORES

139. **Portanto, no entendimento desta Auxiliar, torna-se imprescindível a reapresentação da relação de credores, com a inclusão das informações faltantes, nos termos da lei**.

140. Noutro vértice, do que se depreende da petição inicial, as empresas pugnam pela consolidação processual da Recuperação Judicial, nos termos do artigo 69-G, da Lei nº 11.101/2005, motivo pelo qual esta Auxiliar analisou a relação de credores e concluiu que foram devidamente destacadas as dívidas, assim como indicados os credores de cada Requerente (fls. 826/892).

141. Observou esta Auxiliar, ainda, que as Requerentes consignaram que eventual validação de consolidação substancial poderá ser trazida, se for o caso, em momento oportuno.

142. Destarte, esta Auxiliar sugere, se deferido o processamento da Recuperação Judicial, a intimação das Requerentes para que **esclareçam se pretendem obter o processamento da Recuperação Judicial em consolidação substancial e processual**.

VI. FUNCIONÁRIOS (Art. 51 Inciso IV)

143. Da análise dos documentos que acompanharam o pedido de Recuperação Judicial, verifica-se que o **GRUPO COESA** apresentou a relação de funcionários, indicando 522 (quinhentos e vinte e dois) colaboradores, concentrados nas Requerentes **CONSTRUTORA COESA S/A** (fls. 3.499/3.505)**,**

Fone: +55 11 3211-3010 / Fax: +55 11 3255-3727
R. Major Quedinho, 111 - 18º andar • Centro
01050-030 • São Paulo/SP
lasproconsultores.com.br

Fone: + 39-02 79 47 65 / Fax: + 39-02 78 44 97
Via Visconti di Modrone nº 8/10
20122 • Milão/Itália
edoardoricci.it

Este documento é cópia do original, assinado digitalmente por ORESTE NESTOR DE SOUZA LASPRO e Tribunal de Justica do Estado de Sao Paulo, protocolado em 21/10/2021 às 19:23 , sob o número WJMJ21417452706
Para conferir o original, acesse o site https://esaj.tjsp.jus.br/pastadigital/pg/abrirConferenciaDocumento.do, informe o processo 1111746-12.2021.8.26.0100 e código BCF9596.

LASPRO
CONSULTORES

COESA CONSTRUÇÃO E MONTAGENS S/A (fls. 3.507/3.527) e **COESA ENGENHARIA LTDA.** (fls. 3.529/3.530) **(DOC. 17 – Em sigilo)**

144. Cumpre salientar, entretanto, que esta Auxiliar identificou deficiências na relação de funcionários apresentada pelas Requerentes, encartada às fls. 3.493/3.542 dos autos, a saber, (***i***) nomes incompletos, (***ii***) irregularidade na indicação de documento pessoal de identificação ("CPF"), (***iii***) informações ilegíveis com relação às licenças, e (***iv***) ausência de informações quanto ao mês de competência, se o caso.

145. Não menos importante, entende esta Auxiliar pela pertinência de que as Requerentes ratifiquem a informação de que inexistem valores pendentes de pagamento aos funcionários, conforme externado na relação juntada aos autos do processo.

146. Por sua vez, as demais proponentes Recuperandas, quais sejam, **COESA PARTICIPAÇÕES E ENGENHARIA S/A** (fls. 3.495/3.497), **COESA LOGÍSTICA E COMÉRCIO EXTERIOR** (fls. 3.532/3.542), **OAS INVESTMENTS LIMITED** (fls. 3.536/3.538) e **OAS FINANCE LIMITED** (fls. 3.540/3.542), apresentaram declarações no sentido de que inexistem empregados ativos, documentos estes subscritos digitalmente por seus diretores. **(DOC. 17 – Em sigilo):**

Fone: +55 11 3211-3010 / Fax: +55 11 3255-3727
R. Major Quedinho, 111 - 18º andar • Centro
01050-030 • São Paulo/SP
lasproconsultores.com.br

Fone: + 39-02 79 47 65 / Fax: + 39-02 78 44 97
Via Visconti di Modrone nº 8/10
20122 • Milão/Itália
edoardoricci.it

Este documento é cópia do original, assinado digitalmente por ORESTE NESTOR DE SOUZA LASPRO e Tribunal de Justica do Estado de Sao Paulo, protocolado em 21/10/2021 às 19:23 , sob o número WJMJ21417452706
Para conferir o original, acesse o site https://esaj.tjsp.jus.br/pastadigital/pg/abrirConferenciaDocumento.do, informe o processo 1111746-12.2021.8.26.0100 e código BCF9596.

LASPRO
CONSULTORES

Proponente Recuperanda	Quantidade Informada
Coesa Participações e Engenharia S/A	-
Construtora Coesa S/A	298
Coesa Construção e Montagens S/A	224
Coesa Engenharia Ltda	29
Coesa Logística e Comércio Exterior	-
OAS Investments	-
OAS Finance	-
Total de Funcionários	**522**

147. Diante do exposto, entende esta Auxiliar pela pertinência da intimação das proponentes Recuperandas, para que (***i***) reapresentem a relação de seus funcionários, considerando a aparente existência de nomes incompletos, irregularidade na indicação de documentos pessoais de identificação (CPF) dos funcionários, informações ilegíveis com relação às licenças, ausência de informação quanto ao mês de competência e, se o caso, de valores pendentes de pagamento, e (***ii***) ratifiquem a informação de que inexistem valores pendentes de pagamento aos funcionários, conforme externado na relação juntada às fls. 3.493/3.542 dos autos do processo. **(DOC. 17 – Em sigilo)**

VII. CERTIDÕES

148. A respeito do disposto no artigo 51 e respectivos incisos, da Lei nº 11.101/2005, que trata das certidões exigidas para a instrução do pedido de Recuperação Judicial, esta Auxiliar passará a externar suas considerações nos subitens a seguir.

Fone: +55 11 3211-3010 / Fax: +55 11 3255-3727
R. Major Quedinho, 111 - 18º andar • Centro
01050-030 • São Paulo/SP
lasproconsultores.com.br

Fone: + 39-02 79 47 65 / Fax: + 39-02 78 44 97
Via Visconti di Modrone nº 8/10
20122 • Milão/Itália
edoardoricci.it

Este documento é cópia do original, assinado digitalmente por ORESTE NESTOR DE SOUZA LASPRO e Tribunal de Justica do Estado de Sao Paulo, protocolado em 21/10/2021 às 19:23 , sob o número WJMJ21417452706
Para conferir o original, acesse o site https://esaj.tjsp.jus.br/pastadigital/pg/abrirConferenciaDocumento.do, informe o processo 1111746-12.2021.8.26.0100 e código BCF9596.

LASPRO
CONSULTORES

VII.1. CERTIDÃO DE REGULARIDADE (Art. 51 Inciso V)

149. As Requerentes atenderam em parte ao requisito disposto no artigo 51, inciso V, da Lei nº 11.101/2005.

150. Foram apresentadas nos autos as certidões de regularidade no Registro Público de Empresas (fls. 607/638), os atos constitutivos atualizados e as atas de nomeação dos atuais administradores (fls. 898/1.094) em relação às proponentes Recuperandas situadas em território nacional.

151. Entretanto, com relação às proponentes Recuperandas **OAS INVESTMENTS LIMITED** (fls. 632/634) e **OAS FINANCE LIMITED** (fls. 636/638), há de se destacar que constam tão somente declarações subscritoras digitalmente por seus diretores, no sentido de que as sociedades estão com seus atos constitutivos registrados e regulares perante o órgão de registro das Ilhas Virgens Britânicas (BVI).

VII.2. CERTIDÃO CARTORÁRIA DE PROTESTOS (Art. 51 Inciso VIII)

152. Esta Auxiliar apurou que as Requerentes apresentaram as certidões de protestos às fls. 1.148/2.132 dos autos, ponderando de forma individualizada sobre os documentos juntados nas alíneas abaixo:

a. <u>Coesa Participações e Engenharia S.A.</u>

Fone: +55 11 3211-3010 / Fax: +55 11 3255-3727
R. Major Quedinho, 111 - 18º andar • Centro
01050-030 • São Paulo/SP
lasproconsultores.com.br

Fone: + 39-02 79 47 65 / Fax: + 39-02 78 44 97
Via Visconti di Modrone nº 8/10
20122 • Milão/Itália
edoardoricci.it

Este documento é cópia do original, assinado digitalmente por ORESTE NESTOR DE SOUZA LASPRO e Tribunal de Justica do Estado de Sao Paulo, protocolado em 21/10/2021 às 19:23 , sob o número WJMJ21417452706
Para conferir o original, acesse o site https://esaj.tjsp.jus.br/pastadigital/pg/abrirConferenciaDocumento.do, informe o processo 1111746-12.2021.8.26.0100 e código BCF9596.

LASPRO
CONSULTORES

153. A Requerente apresentou as certidões dos cartórios de protesto situados na Comarca da sede, qual seja, **SÃO PAULO/SP**.

b. <u>Construtora Coesa S.A.:</u>

154. A Requerente apresentou as certidões dos cartórios de protesto da sede (**SÃO PAULO/SP**) e das filiais **GUARULHOS/SP, RIO DE JANEIRO/RJ, ITABORAÍ/RJ, BELO HORIZONTE/MG, PORTO ALEGRE/RS, CRISTALINA/GO, SALVADOR/BA, MACEIÓ/AL, FORTALEZA/CE, BRASÍLIA/DF, RECIFE/PE** e **NATAL/RN**.

155. Todavia, em análise preliminar, esta Auxiliar verificou que não foram apresentadas as certidões de **PARAUAPEBAS/PA**, referente à filial localizada na *Rua São Paulo, nº 386, Centro, Parauapebas/PA, CEP 68515-000*. Não há informações juntadas nos autos do processo com relação a eventual baixa ou encerramento da filial.

156. Outrossim, constatou-se também que foi apresentada a certidão de **CRISTALINA/GO**. Entretanto, conforme registro de 14/08/2015 da Junta Comercial do Estado de São Paulo ("JUCESP"), o endereço da filial havia sido alterado para *Rua Alfredo Machado, S/N, Quadra 51, LT 12, Diogo M. de Araujo,* ***LUZIANIA/GO****, CEP 72810-150*.

157. Diante do exposto, as informações relativas às certidões dos cartórios de protestos das filiais pendem de esclarecimentos por parte da proponente Recuperanda.

Fone: +55 11 3211-3010 / Fax: +55 11 3255-3727
R. Major Quedinho, 111 - 18º andar • Centro
01050-030 • São Paulo/SP
lasproconsultores.com.br

Fone: + 39-02 79 47 65 / Fax: + 39-02 78 44 97
Via Visconti di Modrone nº 8/10
20122 • Milão/Itália
edoardoricci.it

Este documento é cópia do original, assinado digitalmente por ORESTE NESTOR DE SOUZA LASPRO e Tribunal de Justica do Estado de Sao Paulo, protocolado em 21/10/2021 às 19:23 , sob o número WJMJ21417452706
Para conferir o original, acesse o site https://esaj.tjsp.jus.br/pastadigital/pg/abrirConferenciaDocumento.do, informe o processo 1111746-12.2021.8.26.0100 e código BCF9596.

LASPRO
CONSULTORES

c. <u>Coesa Construção e Montagens S.A.</u>

158. A Requerente apresentou as certidões dos cartórios de protesto situados na sede (**SÃO PAULO/SP**) e das filiais **GUARULHOS/SP** e **SALVADOR/BA**.

d. <u>Coesa Engenharia Ltda.</u>

159. A Requerente apresentou as certidões dos cartórios de protesto situados na sede (**SÃO PAULO/SP**) e das filiais **GUARULHOS/SP, SALVADOR/BA, NATAL/RN, BELO HORIZONTE/MG** e **RIO DE JANEIRO/RJ**.

160. Todavia, esta Auxiliar verificou que não foram apresentadas as certidões de **ARACAJÚ/SE**, referente à filial localizada na *Rua Pacatuba, 254, 1º andar, sala 115, Centro, Aracajú/SE, CEP 49010-150*.

161. Diante do exposto, as informações relativas às certidões dos cartórios de protestos das filiais pendem de esclarecimentos por parte da proponente Recuperanda.

e. <u>Coesa Logística e Comércio Exterior S.A.</u>

162. A Requerente apresentou as certidões dos cartórios de protesto situados na Comarca da sede (**SÃO PAULO/SP**) e da filial do **RIO DE JANEIRO/RJ**.

f. <u>OAS Investmentes limited</u>

Fone: +55 11 3211-3010 / Fax: +55 11 3255-3727
R. Major Quedinho, 111 - 18º andar • Centro
01050-030 • São Paulo/SP
lasproconsultores.com.br

Fone: + 39-02 79 47 65 / Fax: + 39-02 78 44 97
Via Visconti di Modrone nº 8/10
20122 • Milão/Itália
edoardoricci.it

Este documento é cópia do original, assinado digitalmente por ORESTE NESTOR DE SOUZA LASPRO e Tribunal de Justica do Estado de Sao Paulo, protocolado em 21/10/2021 às 19:23 , sob o número WJMJ21417452706
Para conferir o original, acesse o site https://esaj.tjsp.jus.br/pastadigital/pg/abrirConferenciaDocumento.do, informe o processo 1111746-12.2021.8.26.0100 e código BCF9596.

LASPRO
CONSULTORES

163. A Requerente apresentou declaração, subscrita digitalmente pelos seus diretores, no sentido de que não possui certidões de distribuição forense e certidões de protestos sob a legislação brasileira, razão pela qual deixou de apresentá-las nesta ocasião nos autos do processo (fls. 2.126/2.128).

g. <u>OAS Finance Limited</u>

164. A Requerente apresentou declaração, subscrita digitalmente por seus diretores, no sentido de que não possui certidões de distribuição forense e certidões de protestos sob a legislação brasileira, razão pela qual deixou de apresentá-las nos autos do processo (fls. 2.130/2.132).

VII.3. AÇÕES JUDICIAIS (Art. 51 Inciso IX)

165. Esta Auxiliar apurou que foram apresentadas as relações das ações judiciais, trabalhistas, administrativas e procedimentos arbitrais, com a estimativa dos respectivos valores demandados (fls. 2.133/2.316). **(DOC. 14)**

166. Todavia, deve-se ressaltar que as referidas relações não se encontram subscritas pelas Requerentes, conforme determina o disposto no artigo 51, IX, da Lei nº 11.101/2005, razão pela qual esta Auxiliar entende pela necessidade de intimação das Requerentes para regularizar as relações das ações judiciais, trabalhistas, administrativas e procedimentos arbitrais, nos termos do artigo supramencionado.

Fone: +55 11 3211-3010 / Fax: +55 11 3255-3727
R. Major Quedinho, 111 - 18º andar • Centro
01050-030 • São Paulo/SP
lasproconsultores.com.br

Fone: + 39-02 79 47 65 / Fax: + 39-02 78 44 97
Via Visconti di Modrone nº 8/10
20122 • Milão/Itália
edoardoricci.it

Este documento é cópia do original, assinado digitalmente por ORESTE NESTOR DE SOUZA LASPRO e Tribunal de Justica do Estado de Sao Paulo, protocolado em 21/10/2021 às 19:23 , sob o número WJMJ21417452706
Para conferir o original, acesse o site https://esaj.tjsp.jus.br/pastadigital/pg/abrirConferenciaDocumento.do, informe o processo 1111746-12.2021.8.26.0100 e código BCF9596.

LASPRO CONSULTORES

VII.4. CERTIDÕES DE DISTRIBUIÇÃO DE AÇÕES EM GERAL

167. Analisando os documentos em referência, esta Auxiliar observou que as certidões encartadas pelas Requerentes às fls. 639/658 (**DOC. 06**) e fls. 659/673 (**DOC. 07**), relativas às distribuições de "*Pedidos de Falência, Concordata, Recuperações Judiciais e Extrajudiciais*", "*Ações Criminais*", "*Execuções Criminais*" e "*Ações e Execuções Cíveis, Fiscais, Criminais e dos Juizados Especiais Federais Criminais Adjuntos*" e "*Ações Cíveis, Fiscais e Criminais*", estão desatualizadas.

168. Isto porque, conforme se observa da documentação encartada aos autos, as certidões foram emitidas há mais de 2 (dois) meses, especificamente em 28/07/2021, 29/07/2021, 03/08/2021 e 24/08/2021.

169. Diante do exposto, entende esta Auxiliar pela pertinência da intimação das Requerentes para que reapresentem nos autos as certidões em comento, devidamente atualizadas, para a plena e correta ciência do Juízo, dos credores e demais interessados.

VIII. SÓCIOS E ADMINISTRADORES (Art. 51 Inciso VI)

170. As Requerentes apresentaram as relações de bens particulares da sócia controladora **COESA S.A.** (fls. 3.543/3.545), assim como do Sr. **EMAGNOR TESSINARI FILHO** (fls. 3.547/3.548), Vice Presidente Corporativo e Diretor Administrativo Financeiro, e do Sr. **JOSÉ MARIA MAGALHÃES DE**

Fone: +55 11 3211-3010 / Fax: +55 11 3255-3727
R. Major Quedinho, 111 - 18º andar • Centro
01050-030 • São Paulo/SP
lasproconsultores.com.br

Fone: + 39-02 79 47 65 / Fax: + 39-02 78 44 97
Via Visconti di Modrone nº 8/10
20122 • Milão/Itália
edoardoricci.it

Este documento é cópia do original, assinado digitalmente por ORESTE NESTOR DE SOUZA LASPRO e Tribunal de Justica do Estado de Sao Paulo, protocolado em 21/10/2021 às 19:23 , sob o número WJMJ21417452706
Para conferir o original, acesse o site https://esaj.tjsp.jus.br/pastadigital/pg/abrirConferenciaDocumento.do, informe o processo 1111746-12.2021.8.26.0100 e código BCF9596.

LASPRO
CONSULTORES

AZEVEDO (fls. 3.549/3.550), Presidente, as quais foram juntadas sob sigilo. **(DOC. 18 – Em sigilo)**

IX. DAS EMPRESAS ESTRANGEIRAS

171. Da análise dos autos do pedido de Recuperação Judicial, constata-se que 2 (duas) das 7 (sete) proponentes Recuperandas são empresas estrangeiras, ambas com sede nas Ilhas Virgens Britânicas, a saber, **OAS INVESTMENTS LIMITED** e **OAS FINANCE LIMITED.**

172. De início, deve-se ressaltar que as 2 (duas) empresas estrangeiras em comento integraram, em litisconsórcio ativo, o processo de Recuperação Judicial do **GRUPO OAS**, autuado sob o nº 1030812-77.2015.8.26.0100, que tramitou perante esta 1ª Vara de Falências e Recuperações Judiciais de São Paulo, tal como já externado anteriormente.

173. Ainda, em r. decisão de fls. 3.328/3.333 daqueles autos, o MM. Juízo da Recuperação Judicial do **GRUPO OAS** à época, o M.. M.. Magistrado Dr. **DANIEL CARNIO COSTA**, autorizou as referidas empresas a integrarem o polo ativo da Recuperação Judicial, eis que, embora tivessem sido constituídas no exterior, tinham no Brasil o centro principal de suas atividades e eram inequivocadamente controladas e integrantes de grupo econômico empresarial brasileiro. Vejamos:

> *(...) A existência de empresas estrangeiras no polo ativo da presente demanda não é vedada por lei. Não obstante o Brasil não tenha ainda adotado a Lei Modelo da UNCITRAL para falências transnacionais, nada impede que empresas*

Fone: +55 11 3211-3010 / Fax: +55 11 3255-3727
R. Major Quedinho, 111 - 18º andar • Centro
01050-030 • São Paulo/SP
lasproconsultores.com.br

Fone: + 39-02 79 47 65 / Fax: + 39-02 78 44 97
Via Visconti di Modrone nº 8/10
20122 • Milão/Itália
edoardoricci.it

Este documento é cópia do original, assinado digitalmente por ORESTE NESTOR DE SOUZA LASPRO e Tribunal de Justica do Estado de Sao Paulo, protocolado em 21/10/2021 às 19:23 , sob o número WJMJ21417452706
Para conferir o original, acesse o site https://esaj.tjsp.jus.br/pastadigital/pg/abrirConferenciaDocumento.do, informe o processo 1111746-12.2021.8.26.0100 e código BCF9596.

LASPRO
CONSULTORES

constituídas no exterior, mas que tenham no Brasil o centro principal de suas atividades (COMI – Center of Main Interest) e sejam inequivocamente controladas e integrantes de grupo econômico empresarial brasileiro, requeiram perante a Justiça brasileira a tutela legal prevista no Lei 11.101/05. No caso, as requerentes constituídas no exterior são integralmente controladas pela OAS S/A e atuam apenas e tão somente como instrumentos de captação de recursos no exterior, sem atuação operacional. (...) Assim, pelo exposto, nos termos do art. 52 da Lei 11.101/2005, DEFIRO o processamento da recuperação judicial das empresas CONSTRUTORA OAS S/A, CNPJ 14.310.577/0001-04, OAS EMPREENDIMENTOS S/A, CNPJ 06.324.922/0001-30, SPE GESTÃO E EXPLORAÇÃO DE ARENAS MULTIUSO S/A, CNPJ 17.316.830/0001-25, OAS INFRAESTRUTURA S/A, CNPJ 11.780.712/0001-97, OAS IMÓVEIS S/A, CNPJ 09.557.461/0001-34, OAS INVESTMENTS GMBH, OAS INVESTMENTS LIMITED, OAS FINANCE LIMITED, OAS INVESTIMENTOS S/A, CNPJ 07.584.023/0001-30 E OAS S/A, CNPJ 14.811.848/0001-05. (...).

174. Na sequência, nos autos do Agravo de Instrumento nº 2084295-14.2015.8.26.0000, interposto em face da r. decisão que deferiu o processamento da recuperação judicial para as empresas integrantes do **GRUPO OAS** indicadas na inicial do pedido, sob relatoria do Eminente Desembargador **CARLOS ALBERTO GARBI**, a matéria assim foi tratada no voto do Desembargador Relator:

"(...) *Em relação às empresas constituídas no estrangeiro, quais sejam as coagravadas OAS Investments GMBH, OAS Investments Limited e OAS Finance, as agravadas afirmaram que são pessoas jurídicas não operacionais*

Fone: +55 11 3211-3010 / Fax: +55 11 3255-3727
R. Major Quedinho, 111 - 18º andar • Centro
01050-030 • São Paulo/SP
lasproconsultores.com.br

Fone: + 39-02 79 47 65 / Fax: + 39-02 78 44 97
Via Visconti di Modrone nº 8/10
20122 • Milão/Itália
edoardoricci.it

Este documento é cópia do original, assinado digitalmente por ORESTE NESTOR DE SOUZA LASPRO e Tribunal de Justica do Estado de Sao Paulo, protocolado em 21/10/2021 às 19:23 , sob o número WJMJ21417452706
Para conferir o original, acesse o site https://esaj.tjsp.jus.br/pastadigital/pg/abrirConferenciaDocumento.do, informe o processo 1111746-12.2021.8.26.0100 e código BCF9596.

LASPRO
CONSULTORES

criadas exclusivamente para a captação de recursos no exterior, que tem como fim precípuo o de formar o caixa das demais sociedades do grupo no país. As recuperandas OAS Finance Limited e OAS Investments Limited, na resposta ao recurso, assim se manifestaram, esclarecendo que "serviram tão-somente como veículo de captação de recurso juntos a investidores no mercado internacional" (fls. 2.444). Essa constatação demonstra que, a par da integração do grupo empresarial e da forte ligação intersubjetiva entre as recuperandas, caracterizada pela proximidade de seus estabelecimentos e de suas finalidades sociais similares, também há no caso liame negocial entre as agravadas. (...). A integração de todas num mesmo grupo empresarial - situação de amplo conhecimento dos credores e certamente por eles sopesada ao negociar com as recuperandas - somada à forte interligação subjetiva e negocial existente entre as agravadas, condizem com a comunhão de interesses prevista no art. 46, inc. I, da Lei nº 5.869/1.973, a autorizar a manutenção de todas as requerentes no polo ativo do pedido. (...). A principal atividade de referidas empresas é inequivocamente destinada ao desenvolvimento precípuo das atividades das demais recuperandas no Brasil, para onde foi remetido o capital por elas negociado, de modo que bem anotou o D. Magistrado da causa, na decisão que deferiu o processamento do pedido. (...). Fazendo parte, as coagravadas, do grupo empresarial que está sediado no país, tendo como finalidade a captação de financiamentos que pelo visto foram nacionalizados e observando-se que o plano de recuperação deverá ser aqui cumprido, deve ser mantida a decisão recorrida. (...). Estabelecido no Brasil o centro principal de atividade do grupo OAS, competente se mostra a jurisdição brasileira para, também, processar a recuperação das empresas estrangeiras vinculadas. O Egrégio Superior Tribunal de Justiça já decidiu pela

Fone: +55 11 3211-3010 / Fax: +55 11 3255-3727
R. Major Quedinho, 111 - 18º andar • Centro
01050-030 • São Paulo/SP
lasproconsultores.com.br

Fone: + 39-02 79 47 65 / Fax: + 39-02 78 44 97
Via Visconti di Modrone nº 8/10
20122 • Milão/Itália
edoardoricci.it

Este documento é cópia do original, assinado digitalmente por ORESTE NESTOR DE SOUZA LASPRO e Tribunal de Justica do Estado de Sao Paulo, protocolado em 21/10/2021 às 19:23 , sob o número WJMJ21417452706
Para conferir o original, acesse o site https://esaj.tjsp.jus.br/pastadigital/pg/abrirConferenciaDocumento.do, informe o processo 1111746-12.2021.8.26.0100 e código BCF9596.

LASPRO CONSULTORES

jurisdição brasileira em caso semelhante[1] *(...). Constata-se, assim, que não há qualquer irregularidade na decisão recorrida, que bem determinou o processamento da recuperação judicial das agravadas nos termos em que foi proposto o pedido. (...). Pelo exposto, NEGO PROVIMENTO ao recurso e dou por prejudicado o Agravo Interno*."[2]

175. O v. acórdão restou assim ementado:

"RECUPERAÇÃO JUDICIAL. DEZ EMPRESAS QUE INTEGRAM GRUPO ECONÔMICO DE FATO. LITISCONSÓRCIO ATIVO. AUSÊNCIA DE PREVISÃO EXPRESSA NA LEI Nº 11.101/2005. APLICAÇÃO SUBSIDIÁRIA DO CPC. AUSÊNCIA DE DOUTRINA SOBRE O ASSUNTO. ESCASSA JURISPRUDÊNCIA NACIONAL. ADMISSIBILIDADE, ENTRETANTO, PELO TRIBUNAL. TENDÊNCIA DE SEDIMENTAÇÃO DE POSICIONAMENTO. CABIMENTO. RECUPERAÇÃO JUDICIAL. LITISCONSÓRCIO ATIVO. GRUPO ECONÔMICO DE FATO. PRESUNÇÃO DE LIAME ENTRE AS EMPRESAS. IMPRESCINDÍVEL DEMONSTRAÇÃO DE INTERLIGAÇÃO SUBJETIVA E NEGOCIAL. RECUPERAÇÃO JUDICIAL. DEMONSTRAÇÃO DE COMUNHÃO DE DIREITOS E DE OBRIGAÇÕES ENTRE AS RECUPERANDAS. COAGRAVADAS ESTABELECIDAS EM MESMO ENDEREÇO. COAGRAVADAS ESTRANGEIRAS CRIADAS PARA CAPTAÇÃO DE RECURSOS NO EXTERIOR. GARANTIAS CRUZADAS PRESTADAS ENTRE AS

---

[1] *STJ, RECURSO ESPECIAL N° 251.438 RJ, rel. Min. Barros Monteiro, j. 08.08.2000*

[2] *TJSP; Agravo Regimental Cível 2084295-14.2015.8.26.0000; Relator (a): Carlos Alberto Garbi; Órgão Julgador: 2ª Câmara Reservada de Direito Empresarial; Foro Central Cível - 1ª Vara de Falências e Recuperações Judiciais; Data do Julgamento: 31/08/2015; Data de Registro: 02/09/2015*

Fone: +55 11 3211-3010 / Fax: +55 11 3255-3727
R. Major Quedinho, 111 - 18º andar • Centro
01050-030 • São Paulo/SP
lasproconsultores.com.br

Fone: + 39-02 79 47 65 / Fax: + 39-02 78 44 97
Via Visconti di Modrone nº 8/10
20122 • Milão/Itália
edoardoricci.it

Este documento é cópia do original, assinado digitalmente por ORESTE NESTOR DE SOUZA LASPRO e Tribunal de Justica do Estado de Sao Paulo, protocolado em 21/10/2021 às 19:23 , sob o número WJMJ21417452706
Para conferir o original, acesse o site https://esaj.tjsp.jus.br/pastadigital/pg/abrirConferenciaDocumento.do, informe o processo 1111746-12.2021.8.26.0100 e código BCF9596.

LASPRO
CONSULTORES

RECUPERANDAS. MANUTENÇÃO DO LITISCONSÓRCIO. AUSÊNCIA DE DEMONSTRAÇÃO DO LIAME COM AS DEMAIS EMPRESAS DO GRUPO. ÔNUS DOS RECORRENTES. RECUPERAÇÃO JUDICIAL. COAGRAVADAS CONSTITUÍDAS NO EXTERIOR. EMPRESAS NÃO OPERACIONAIS CRIADAS PARA CAPTAÇÃO DE RECURSOS, QUE FORAM NACIONALIZADOS. JURISDIÇÃO BRASILEIRA, ADEMAIS, SOBRE BENS E DIREITOS SITUADOS NO PAÍS. LEI DE INTRODUÇÃO ÀS NORMAS JURÍDICAS BRASILEIRAS. INEXISTÊNCIA DE LITISPEDÊNCIA COM DEMANDA EM TRAMITAÇÃO NO EXTERIOR. RECUPERAÇÃO JUDICIAL. LITISCONSÓRCIO ATIVO. SEPARAÇÃO DE MASSAS. INADMISSIBILIDADE. FORTE ENTRELAÇAMENTO NEGOCIAL ENTRE AS AGRAVADAS. DIFICULDADE DE SE IDENTIFICAR AS RESPONSABILIDADES INDIVIDUAIS. RECUPERAÇÃO JUDICIAL. INCORPORAÇÃO DA COAGRAVADA OAS INVESTIMENTOS S/A PELA COAGRAVADA OAS S/A. IMPUGNAÇÃO EM DEMANDA AUTÔNOMA. PREJUDICIALIDADE ANTE A ADMISSIBILIDADE DO LITISCONSÓRCIO ATIVO E DA APRESENTAÇÃO DO PLANO ÚNICO. RECUPERAÇÃO JUDICIAL. LEI Nº 11.101/2005. REALOCAÇÃO DO CREDOR NA POSIÇÃO CENTRAL DO PEDIDO E DO PLANO DE RECUPERAÇÃO. AMPLA PARTICIPAÇÃO NO PROCESSO. CABERÁ AOS CREDORES, COM VISTAS AOS INTERESSES DE TODA A COLETIVIDADE, DELIBERAR SOBRE O PROCESSO E O PLANO APRESENTADO. DECISÃO MANTIDA. RECURSO NÃO PROVIDO. Recuperação judicial. Litisconsórcio ativo. Dez empresas do mesmo grupo empresarial que integram o polo ativo do pedido. Omissão na Lei nº 11.101/2005. Previsão de aplicação subsidiária do CPC. Litisconsórcio ativo na recuperação judicial. Doutrina omissa.

Fone: +55 11 3211-3010 / Fax: +55 11 3255-3727
R. Major Quedinho, 111 - 18º andar • Centro
01050-030 • São Paulo/SP
lasproconsultores.com.br

Fone: + 39-02 79 47 65 / Fax: + 39-02 78 44 97
Via Visconti di Modrone nº 8/10
20122 • Milão/Itália
edoardoricci.it

Este documento é cópia do original, assinado digitalmente por ORESTE NESTOR DE SOUZA LASPRO e Tribunal de Justica do Estado de Sao Paulo, protocolado em 21/10/2021 às 19:23 , sob o número WJMJ21417452706
Para conferir o original, acesse o site https://esaj.tjsp.jus.br/pastadigital/pg/abrirConferenciaDocumento.do, informe o processo 1111746-12.2021.8.26.0100 e código BCF9596.

LASPRO
CONSULTORES

Jurisprudência nacional escassa. Admissibilidade, todavia, no Tribunal. Tendência de sedimentação da questão nas Câmaras Especializadas de Direito Empresarial do Tribunal. Recuperação judicial. Litisconsórcio ativo facultativo (art. 46, inc. I, do CPC). Comunhão de interesses e obrigações entre as agravadas. Reconhecimento no caso. Agravadas integram grupo econômico de fato. Setor da construção civil do grupo empresarial. A integração das empresas agravadas num mesmo grupo empresarial, de forte atuação na área de infraestrutura do país, certamente foi considerada como fator relevante pelos credores nos contratos por eles celebrados, inclusive naqueles envolvendo a concessão de créditos, como é o caso das recorrentes. Empresas que têm a finalidade social em comum. Identidade de endereço. Negócios vinculados. Celebração de contratos com garantias cruzadas. Interligação subjetiva e negocial. Caracterização. Agravadas constituídas sob as leis estrangeiras. Empresas não operacionais criadas para captação de recursos para as empresas brasileiras. Nacionalização do capital. Jurisdição brasileira sob os bens e ativos situados no Brasil. Reconhecimento. Lei de Introdução às Normas Jurídicas. Litispendência com o processo de liquidação que tramita no exterior. Não caracterização. Litisconsórcio ativo. Divisão de massas. Empresas entrelaçadas. Massa única. Possibilidade. Contudo, o plano de recuperação judicial foi apresentado, mas ainda não foi objeto de deliberação. Não se tem conhecimento da opção eleita pelas agravadas. Incorporação da coagravada OAS Investimentos S/A pela coagravada OAS S/A. Impugnação. Questão levantada em ação autônoma, sem decisão definitiva. Questão, ademais, que ficou prejudicada pela admissibilidade do litisconsórcio ativo e da apresentação de plano único. Recuperação judicial. A Lei nº 11.101/2005 erigiu o credor a posição

Fone: +55 11 3211-3010 / Fax: +55 11 3255-3727
R. Major Quedinho, 111 - 18º andar • Centro
01050-030 • São Paulo/SP
lasproconsultores.com.br

Fone: + 39-02 79 47 65 / Fax: + 39-02 78 44 97
Via Visconti di Modrone nº 8/10
20122 • Milão/Itália
edoardoricci.it

Este documento é cópia do original, assinado digitalmente por ORESTE NESTOR DE SOUZA LASPRO e Tribunal de Justica do Estado de Sao Paulo, protocolado em 21/10/2021 às 19:23 , sob o número WJMJ21417452706
Para conferir o original, acesse o site https://esaj.tjsp.jus.br/pastadigital/pg/abrirConferenciaDocumento.do, informe o processo 1111746-12.2021.8.26.0100 e código BCF9596.

LASPRO
CONSULTORES

central do pedido. Ampla participação no processo e na proposta de recuperação da empresa. Plano apresentado, mas ainda não discutido e deliberado. A proposta das recuperandas será levada ao crivo da Assembleia Geral de Credores, na qual o pedido e o plano de recuperação serão analisados, podendo os credores deliberar livremente, devendo ser observado, assim, o que decidir a ampla maioria. Decisão que deferiu o processamento da recuperação judicial das dez agravadas sem qualquer ilegalidade ou irregularidade. Decisão mantida. Recurso não provido, prejudicado o Agravo Interno."

176. Portanto, no entendimento desta Auxiliar, a matéria relativa à possibilidade de as empresas estrangeiras **OAS INVESTMENTS LIMITED** e **OAS FINANCE LIMITED** integrarem o polo ativo da Recuperação Judicial já foi objeto de deliberação e decisão colegiada pelo E. Tribunal de Justiça de São Paulo, sendo impertinente nesta etapa, *prima facie,* revisitar tal discussão.

177. Além disso, torna-se relevante destacar que a Lei de Recuperação Judicial e Falência (Lei nº 11.101/2005) vem passando por intensas modificações, merecendo destaque as novas disposições trazidas com a Lei nº 14.112/2020, que trouxe à tona o instituto da insolvência transnacional ("Capítulo VI-A").

178. Visando proporcionar mecanismos efetivos para (***i***) a cooperação internacional entre autoridades competentes, (***ii***) a assistência em processos estrangeiros, (***iii***) a proteção e a maximização do valor dos ativos do devedor, e (***iv***) a promoção da recuperação de empresas em crise econômico-financeira, com a proteção de investimentos e a preservação de empregos, nos termos do art. 167-A, Lei nº 11.101/2005, a inovação legislativa acaba por também refletir em

Fone: +55 11 3211-3010 / Fax: +55 11 3255-3727
R. Major Quedinho, 111 - 18º andar • Centro
01050-030 • São Paulo/SP
lasproconsultores.com.br

Fone: + 39-02 79 47 65 / Fax: + 39-02 78 44 97
Via Visconti di Modrone nº 8/10
20122 • Milão/Itália
edoardoricci.it

Este documento é cópia do original, assinado digitalmente por ORESTE NESTOR DE SOUZA LASPRO e Tribunal de Justica do Estado de Sao Paulo, protocolado em 21/10/2021 às 19:23 , sob o número WJMJ21417452706
Para conferir o original, acesse o site https://esaj.tjsp.jus.br/pastadigital/pg/abrirConferenciaDocumento.do, informe o processo 1111746-12.2021.8.26.0100 e código BCF9596.

LASPRO CONSULTORES

Recuperações Judiciais e cria novos contornos aos processos de reestruturação financeira envolvendo empresas estrangeiras.

179. Tendo isso em vista, se a legislação brasileira vigente admite a cooperação entre juízes estrangeiros para alcançar ativos do devedor que estejam em território estrangeiro, por analogia, não há razão aparente para excluir empresas estrangeiras do polo ativo de Recuperações Judiciais brasileiras.

180. Tecidas tais considerações, esta Auxiliar entende pela ausência de irregularidade no que tange à inclusão das empresas estrangeiras em comento no polo ativo do pedido de Recuperação Judicial.

X. DAS DILIGÊNCIAS

a. <u>Sede - São Paulo/SP</u>

181. Em 18 de outubro de 2021 (segunda-feira), às 16h00m, a Auxiliar nomeada por este MM. Juízo, representada no ato pelos prepostos **FERNANDO AIRES MESQUITA CARVALHO TEIXEIRA** e **KELLY DE CAMPOS KAWAGISHI PICAZIO**, realizou diligência *in loco* na sede das Requerentes, situada à *Rua Joaquim Floriano, n° 466, Bloco C, conjunto 403, Itaim Bibi, na cidade de São Paulo/SP, CEP 04534-002*.

182. Os prepostos das Requerentes, Sr. **JOSÉ MARIA AZEVEDO (Presidente),** Sr. **EMARGNOR TESSINARI (Diretor Administrativo Financeiro),** Dr. **VICTOR BAPTISTA (Diretor Jurídico)** e Sr. **RAFAEL DI TULLIO**

Fone: +55 11 3211-3010 / Fax: +55 11 3255-3727
R. Major Quedinho, 111 - 18º andar • Centro
01050-030 • São Paulo/SP
lasproconsultores.com.br

Fone: + 39-02 79 47 65 / Fax: + 39-02 78 44 97
Via Visconti di Modrone nº 8/10
20122 • Milão/Itália
edoardoricci.it

Este documento é cópia do original, assinado digitalmente por ORESTE NESTOR DE SOUZA LASPRO e Tribunal de Justica do Estado de Sao Paulo, protocolado em 21/10/2021 às 19:23 , sob o número WJMJ21417452706
Para conferir o original, acesse o site https://esaj.tjsp.jus.br/pastadigital/pg/abrirConferenciaDocumento.do, informe o processo 1111746-12.2021.8.26.0100 e código BCF9596.

LASPRO
CONSULTORES

(Diretor Operacional), guiaram a diligência no escritório-sede, centro de decisões do **GRUPO COESA,** onde os gestores e corpo diretivo permanecem predominantemente.

183. Por sua vez, restou esclarecido pelos presentes que a unidade de Salvador/BA permanece como ***BackOffice,*** centro operacional da empresa.

184. De acordo com informações colhidas no local, a sede emprega diretamente cerca de 55 colaboradores, dos quais 25 trabalham de forma presencial e os demais na modalidade *home office*. A atividade operacional foi constatada pela ora subscritora.

185. Os prepostos das Requerentes informaram que 3 (três) das 7 (sete) Requerentes passaram recentemente por reestruturação financeira por meio de processo de Recuperação Judicial (Recuperação Judicial do **GRUPO OAS**), tendo sido encerrado o procedimento em 03/03/2020, transitando em julgado a decisão de encerramento da recuperação em 20/09/2021.

186. Esclareceram ainda que a referida Recuperação Judicial não foi suficiente para reestruturar o seu passivo de modo a viabilizar o desenvolvimento de suas atividades, especialmente em razão da crise do setor, da crise política, falta de crédito bancário, bem como da pandemia do **SARS-COV-2 (COVID-19 – *Coronavírus*)**.

187. Na oportunidade, os prepostos das Requerentes informaram que as obras mais relevantes que se encontra em andamento referem-se

Fone: +55 11 3211-3010 / Fax: +55 11 3255-3727
R. Major Quedinho, 111 - 18º andar • Centro
01050-030 • São Paulo/SP
lasproconsultores.com.br

Fone: + 39-02 79 47 65 / Fax: + 39-02 78 44 97
Via Visconti di Modrone nº 8/10
20122 • Milão/Itália
edoardoricci.it

Este documento é cópia do original, assinado digitalmente por ORESTE NESTOR DE SOUZA LASPRO e Tribunal de Justica do Estado de Sao Paulo, protocolado em 21/10/2021 às 19:23 , sob o número WJMJ21417452706
Para conferir o original, acesse o site https://esaj.tjsp.jus.br/pastadigital/pg/abrirConferenciaDocumento.do, informe o processo 1111746-12.2021.8.26.0100 e código BCF9596.

LASPRO
CONSULTORES

ao Monotrilho, Linha 15 e Linha 17, razão pela qual esta Auxiliar diligenciou nos referidos canteiros de obra.

188. Como se pode observar das fotos anexas, os prepostos desta Auxiliar adentraram na sede e reproduziram registros fotográficos da recepção, sala de reunião, sala de trabalho, copa, banheiros e área comum. **(DOC. 08)**

b. <u>Obra - São Paulo/SP - Linha 17 – Ouro</u>

189. No dia 19 de outubro de 2021 (terça-feira), às 9h30m, a Auxiliar nomeada por este MM. Juízo, representada pela preposta **CAROLINA SANTANA FONTES**, realizou diligência *in loco* no canteiro de obras do **GRUPO COESA** da Linha 17 – Ouro, da Companhia do Metropolitano de São Paulo ("Metrô"), situada à *Rua Bernardino de Campos, nº 1.351, bairro: Campo Belo, na cidade de São Paulo/SP.*

190. Na oportunidade, recepcionada pelo Diretor Operacional, Sr. Rafael Di Tulio, a preposta desta Auxiliar pôde constatar que a obra é conduzida pelo **GRUPO COESA,** em conjunto com a **KPE ENGENHARIA**.

191. De acordo com as informações prestadas pelo Diretor Operacional, a **KPE ENGENHARIA** é detentora de 77% (setenta e sete por cento) da obra, enquanto que o **GRUPO COESA** detém o percentual remanescente, qual seja, 23% (vinte e três por cento) da obra.

Fone: +55 11 3211-3010 / Fax: +55 11 3255-3727
R. Major Quedinho, 111 - 18º andar • Centro
01050-030 • São Paulo/SP
lasproconsultores.com.br

Fone: + 39-02 79 47 65 / Fax: + 39-02 78 44 97
Via Visconti di Modrone nº 8/10
20122 • Milão/Itália
edoardoricci.it

Este documento é cópia do original, assinado digitalmente por ORESTE NESTOR DE SOUZA LASPRO e Tribunal de Justica do Estado de Sao Paulo, protocolado em 21/10/2021 às 19:23 , sob o número WJMJ21417452706
Para conferir o original, acesse o site https://esaj.tjsp.jus.br/pastadigital/pg/abrirConferenciaDocumento.do, informe o processo 1111746-12.2021.8.26.0100 e código BCF9596.

LASPRO
CONSULTORES

192. Além das 2 (duas) empresas, são mantidos aproximadamente 100 (cem) contratos com empresas terceirizadas, que prestam os serviços cujos escopos não são atendidos pela **KPE ENGENHARIA** e nem pelo **GRUPO COESA**, tais como locação de máquinas e caminhões, limpeza, segurança, vigilância, transporte de materiais, dentre outros.

193. Ademais, a Obra Linha 17 – Ouro emprega, em média, 600 (seiscentos) colaboradores, que atuam nos 2 (dois) pontos principais da obra, localizados nas futuras estações “Morumbi” e “Jardim Aeroporto”, respectivamente, início e término da Linha 17 – Ouro, além dos colaboradores alocados por toda a extensão da linha que interligará as estações.

194. Outrossim, esta Auxiliar diligenciou perante os departamentos operacionais estabelecidos no setor administrativo do canteiro de obras, quais sejam, sala da gerência, setores administrativo e financeiro, departamento pessoal, sala técnica, ambulatório médico, copa, refeitório e almoxarifado.

195. Em continuidade, a Auxiliar, acompanhada do Diretor Operacional, esteve também no local onde será futuramente implementada a estação “Jardim Aeroporto”, local em que estão trabalhando cerca de 200 (duzentos) colaboradores.

196. A obra da Linha 17 – Ouro foi assumida de forma conjunta pelas 2 (duas) empresas em meados de fevereiro de 2021, com previsão para finalização em julho de 2023.

Fone: +55 11 3211-3010 / Fax: +55 11 3255-3727
R. Major Quedinho, 111 - 18º andar • Centro
01050-030 • São Paulo/SP
lasproconsultores.com.br

Fone: + 39-02 79 47 65 / Fax: + 39-02 78 44 97
Via Visconti di Modrone nº 8/10
20122 • Milão/Itália
edoardoricci.it

Este documento é cópia do original, assinado digitalmente por ORESTE NESTOR DE SOUZA LASPRO e Tribunal de Justica do Estado de Sao Paulo, protocolado em 21/10/2021 às 19:23 , sob o número WJMJ21417452706
Para conferir o original, acesse o site https://esaj.tjsp.jus.br/pastadigital/pg/abrirConferenciaDocumento.do, informe o processo 1111746-12.2021.8.26.0100 e código BCF9596.

LASPRO
CONSULTORES

c. <u>Obra - São Paulo/SP - Linha 15 – Prata (Monotrilho)</u>

197. Em 19 de outubro de 2021 (terça-feira), às 11h00m, a Auxiliar nomeada por este MM. Juízo, representada pela preposta **CAROLINA SANTANA FONTES**, realizou diligência *in loco* no setor administrativo do canteiro de obra da Linha 15 – Prata do Monotrilho, situado à *Avenida Professor Luiz Ignácio Anhaia Mello, nº 2.061, bairro: Parque Sevilha, na cidade de São Paulo/SP*.

198. De acordo com as informações prestadas pelo preposto do **GRUPO COESA**, Sr. **RAFAEL DI TULIO,** atual Diretor Operacional, a Linha 15 – Prata do Monotrilho foi assumida por 3 (três) empresas, quais sejam, **GRUPO COESA**, **QUEIROZ GALVÃO ENGENHARIA** e **BOMBARDIER** (empresa atualmente cindida pela **ALSTOM**).

199. O **GRUPO COESA** e a **QUEIROZ GALVÃO ENGENHARIA** são responsáveis pela construção civil dentro do âmbito do consórcio, enquanto que a **BOMBARDIER** (empresa atualmente cindida pela **ALSTOM**) permanece encarregada da aquisição dos trens e as respectivas instalações elétricas, eletrônicas e mecânicas.

200. O encargo na Linha 15 – Prata do Monotrilho está vinculado à entrega do pátio de manobra dos trens da estação “Vila Prudente”, trecho de 360 (trezentos e sessenta) metros a partir da respectiva estação, com previsão para finalização dos trabalhos em abril de 2022. Ademais, foi informado que o referido contrato relacionado à Obra do pátio de manobra dos trens da estação “São Mateus” possui Aditivo.

Fone: +55 11 3211-3010 / Fax: +55 11 3255-3727
R. Major Quedinho, 111 - 18º andar • Centro
01050-030 • São Paulo/SP
lasproconsultores.com.br

Fone: + 39-02 79 47 65 / Fax: + 39-02 78 44 97
Via Visconti di Modrone nº 8/10
20122 • Milão/Itália
edoardoricci.it

Este documento é cópia do original, assinado digitalmente por ORESTE NESTOR DE SOUZA LASPRO e Tribunal de Justica do Estado de Sao Paulo, protocolado em 21/10/2021 às 19:23 , sob o número WJMJ21417452706
Para conferir o original, acesse o site https://esaj.tjsp.jus.br/pastadigital/pg/abrirConferenciaDocumento.do, informe o processo 1111746-12.2021.8.26.0100 e código BCF9596.

LASPRO
CONSULTORES

201. Ainda, há Aditivo em relação ao contrato com previsão de início em fevereiro de 2022, referente à construção dos demais trechos da Linha 15 – Prata, assim como de 5 (cinco) estações e o pátio de manobra.

202. De acordo com as previsões mantidas até o momento, a Obra relacionada ao Aditivo será realizada no período de 3 (três) a 4 (quatro) anos, com projeção para contratação de, aproximadamente, 3.000 (três) mil colaboradores.

203. Para tanto, o **GRUPO COESA** aguarda a liberação da ordem de serviço por parte do contratante.

204. Além destes, segundo informações do Diretor Operacional, o **GRUPO COESA** participou e venceu o processo licitatório para a assunção de um novo contrato, que abrangerá a obra relacionada às 2 (duas) estações remanescentes desta mesma linha. Especificamente em relação ao novo contrato, as Requerentes não possuem previsão de início das atividades.

205. Outrossim, durante a vistoria, esta Auxiliar esteve presente nos departamentos operacionais do **GRUPO COESA**, especialmente na sala da gerência, setores administrativo e financeiro, departamento pessoal, sala técnica, ambulatório médico, copa, refeitório e almoxarifado.

206. Por fim, esta Auxiliar se deslocou até o pátio de manobra dos trens da estação “Vila Prudente”, local em que estão sendo realizados os trabalhos de engenharia e construção civil.

Fone: +55 11 3211-3010 / Fax: +55 11 3255-3727
R. Major Quedinho, 111 - 18º andar • Centro
01050-030 • São Paulo/SP
lasproconsultores.com.br

Fone: + 39-02 79 47 65 / Fax: + 39-02 78 44 97
Via Visconti di Modrone nº 8/10
20122 • Milão/Itália
edoardoricci.it

Este documento é cópia do original, assinado digitalmente por ORESTE NESTOR DE SOUZA LASPRO e Tribunal de Justica do Estado de Sao Paulo, protocolado em 21/10/2021 às 19:23 , sob o número WJMJ21417452706
Para conferir o original, acesse o site https://esaj.tjsp.jus.br/pastadigital/pg/abrirConferenciaDocumento.do, informe o processo 1111746-12.2021.8.26.0100 e código BCF9596.

LASPRO
CONSULTORES

d. <u>Filial - Salvador/BA – Centro de Serviços Compartilhados</u>

207. Em 20 de outubro de 2021 (quarta-feira), às 10h40m, a Auxiliar nomeada por este MM. Juízo, representada no ato pelo preposto **FERNANDO AIRES MESQUITA CARVALHO TEIXEIRA**, realizou diligência *in loco* na filial das Requerentes, situada na *Avenida Luiz Viana Filho, nº 6422, 12º andar, Edifício Wall Street, na cidade de Salvador/BA, CEP: 41730-101*.

208. O preposto e gerente operacional das Requerentes, Sr. **DAVI CARDOSO ARAÚJO SILVA**, guiou a diligência no Centro de Serviços Compartilhados, situado no edifício acima mencionado, onde estão alocados os departamentos operacionais do **GRUPO COESA**, especialmente a contabilidade, jurídico interno, setor de tributos, departamento pessoal, tecnologia da informação ("T.I.") e a tesouraria.

209. Durante a visita, o gerente operacional esclareceu que o centro de tomada de decisões permanece em São Paulo, local em que os gestores e corpo diretivo permanecem de forma predominante, tendo a unidade de Salvador a função de funcionar como um **BackOffice** e efetivar o cumprimento de ordens e autorizações recebidas.

210. De acordo com informações colhidas no local, o Centro de Serviços Compartilhados de Salvador emprega diretamente 44 colaboradores, cuja atividade operacional foi constatada pelo preposto desta Auxiliar.

211. Considerando a estrutura física verificada no local, observa-se que a unidade Salvador é composta por diversas baias compartilhadas,

Fone: +55 11 3211-3010 / Fax: +55 11 3255-3727
R. Major Quedinho, 111 - 18º andar • Centro
01050-030 • São Paulo/SP
lasproconsultores.com.br

Fone: + 39-02 79 47 65 / Fax: + 39-02 78 44 97
Via Visconti di Modrone nº 8/10
20122 • Milão/Itália
edoardoricci.it

Este documento é cópia do original, assinado digitalmente por ORESTE NESTOR DE SOUZA LASPRO e Tribunal de Justica do Estado de Sao Paulo, protocolado em 21/10/2021 às 19:23 , sob o número WJMJ21417452706
Para conferir o original, acesse o site https://esaj.tjsp.jus.br/pastadigital/pg/abrirConferenciaDocumento.do, informe o processo 1111746-12.2021.8.26.0100 e código BCF9596.

LASPRO
CONSULTORES

copa, banheiros e sala de reunião, esta última ocasionalmente utilizada pelos gerentes em passagens temporárias pela filial.

e. <u>Obra - Salvador/BA – Avenida Orlando Gomes/29 de Março</u>

212. Em 20 de outubro de 2021 (quarta-feira), às 8h20m, a Auxiliar nomeada por este MM. Juízo, representada no ato pelo preposto **FERNANDO AIRES MESQUITA CARVALHO TEIXEIRA**, realizou diligência *in loco* nas obras de mobilidade urbana encabeçadas pelas Requerentes na capital baiana, notadamente a duplicação, ampliação e reestruturação da Avenida Orlando Gomes e Avenida 29 de março.

213. Nesta etapa, o preposto das Requerentes e gerente de contratos, Sr. **LEONARDO TABOSA**, guiou a vistoria nos canteiros de obra, construídos para amparar a construção de corredores transversais que visam interligar a orla aos bairros do Subúrbio Ferroviário.

214. Insta informar que as Requerentes foram contratadas pelo Governo do Estado da Bahia para a execução das obras, por meio da Companhia de Desenvolvimento Urbano do Estado da Bahia (“Conder”). Os trabalhos foram iniciados em meados de 2014 e tinha previsão de entrega para 2016, considerando, portanto, o prazo inicial de 36 (trinta e seis) meses para a conclusão.

215. Em razão de dificuldades logísticas e complicações recorrentes em processos de desapropriação de imóveis, a obra já dura 94 (noventa e quatro) meses e está atualmente orçada em R$ 581.537.043,68 (quinhentos e

Fone: +55 11 3211-3010 / Fax: +55 11 3255-3727
R. Major Quedinho, 111 - 18º andar • Centro
01050-030 • São Paulo/SP
lasproconsultores.com.br

Fone: + 39-02 79 47 65 / Fax: + 39-02 78 44 97
Via Visconti di Modrone nº 8/10
20122 • Milão/Itália
edoardoricci.it

Este documento é cópia do original, assinado digitalmente por ORESTE NESTOR DE SOUZA LASPRO e Tribunal de Justica do Estado de Sao Paulo, protocolado em 21/10/2021 às 19:23 , sob o número WJMJ21417452706
Para conferir o original, acesse o site https://esaj.tjsp.jus.br/pastadigital/pg/abrirConferenciaDocumento.do, informe o processo 1111746-12.2021.8.26.0100 e código BCF9596.

LASPRO
CONSULTORES

oitenta e um milhões, quinhentos e trinta e sete mil, quarenta e três reais e sessenta e oito centavos), com avanço físico atual de 94,12%.

216. Atualmente, encontra-se vigente o 4º Aditivo ao contrato para possibilitar a continuidade das obras na capital da Bahia.

217. De acordo com informações colhidas no local, as obras atreladas às Avenidas Orlando Gomes e 29 de março empregam diretamente 231 trabalhadores, tendo esta Auxiliar constatado atividade operacional no local em função das obras em andamento.

218. Destaca-se que o preposto desta Auxiliar percorreu presencialmente toda a obra, a qual fora subdivida em 4 (quatro) etapas e com total de 12,5 quilômetros de extensão, assim como esteve nos 3 (três) canteiros de obra, sempre acompanhado do gerente de contratos.

219. Na oportunidade, foi possível observar que o escopo de reestruturação das avenidas envolve a construção de viadutos, 2 (duas) pistas com 3 (três) faixas cada uma, adaptação e preparação do solo com pavimento rígido para futura implementação de BRT's, além da construção de passarelas, suportes para ciclovias e passeios públicos com piso tátil.

220. No canteiro de obras da etapa 3, esta Auxiliar observou a extração de material das jazidas para utilização nas obras, com a presença de maquinário pesado e de diversos funcionários no local, com destaque para os Srs. **ROBSON ROBERTO** e **RAFAEL GALVÃO**, responsáveis locais, respectivamente, pelos setores de engenharia e de produção do **GRUPO COESA**.

Fone: +55 11 3211-3010 / Fax: +55 11 3255-3727
R. Major Quedinho, 111 - 18º andar • Centro
01050-030 • São Paulo/SP
lasproconsultores.com.br

Fone: + 39-02 79 47 65 / Fax: + 39-02 78 44 97
Via Visconti di Modrone nº 8/10
20122 • Milão/Itália
edoardoricci.it

Este documento é cópia do original, assinado digitalmente por ORESTE NESTOR DE SOUZA LASPRO e Tribunal de Justica do Estado de Sao Paulo, protocolado em 21/10/2021 às 19:23 , sob o número WJMJ21417452706
Para conferir o original, acesse o site https://esaj.tjsp.jus.br/pastadigital/pg/abrirConferenciaDocumento.do, informe o processo 1111746-12.2021.8.26.0100 e código BCF9596.

LASPRO
CONSULTORES

221. Como se pode observar das fotos anexas, o preposto desta Auxiliar adentrou e reproduziu registros fotográficos dos refeitórios, laboratórios, centro médico, RH, setor de equipamentos, oficinas, central de armação, fábrica de piso tátil, fábrica de placas pré-moldadas, retífica, SMS, setores administrativos diversos, dentre outros.

222. Já no canteiro de obras da etapa 4, foi possível atestar o andamento de obras de terraplanagem, bem como a presença dos Srs.(as) **ANA CLARA** (segurança do trabalho), **JOÃO CARDOSO** (SMS – saúde, qualidade, meio ambiente e segurança) e **CLÁUDIA** (assistente social), esta última responsável por dar apoio às famílias com processos de desapropriação em curso.

223. Por fim, segundo o gerente de contratos, Sr. **LEONARDO TABOSA**, grande parte dos trechos já foram concluídos e entregues ao Governo do Estado em meados de 2016, especialmente as etapas 1 e 2, estimando a conclusão integral das etapas remanescentes para o 1º semestre de 2022.

f. <u>Demais unidades – Sem operação</u>

224. Em análises preliminares, esta Auxiliar constatou que existem diversas filiais abertas em outras cidades e Estados da Federação, com base nos documentos registrados perante a Junta Comercial.

225. Ao indagar as Requerentes acerca das demais para fins de realização de diligências *in loco,* às 19h29m do dia 19/10/2021, a informação foi confirmada pelo preposto das Requerentes, tendo esta Auxiliar recebido a

Fone: +55 11 3211-3010 / Fax: +55 11 3255-3727
R. Major Quedinho, 111 - 18º andar • Centro
01050-030 • São Paulo/SP
lasproconsultores.com.br

Fone: + 39-02 79 47 65 / Fax: + 39-02 78 44 97
Via Visconti di Modrone nº 8/10
20122 • Milão/Itália
edoardoricci.it

Este documento é cópia do original, assinado digitalmente por ORESTE NESTOR DE SOUZA LASPRO e Tribunal de Justica do Estado de Sao Paulo, protocolado em 21/10/2021 às 19:23 , sob o número WJMJ21417452706
Para conferir o original, acesse o site https://esaj.tjsp.jus.br/pastadigital/pg/abrirConferenciaDocumento.do, informe o processo 1111746-12.2021.8.26.0100 e código BCF9596.

LASPRO CONSULTORES

informação de que apenas as unidades de São Paulo/SP e Salvador/BA mantém operações ativas.

226. Diante disso, esta Auxiliar entende pela pertinência da intimação das Requerentes para que esclareçam a razão pela qual existem filiais sem operação e que ainda se encontram ativas, ou seja, sem o formal encerramento e/ou baixa perante os órgãos competentes, indicando, ainda, se existe a perspectiva para o encerramento destas unidades.

XI. CONCLUSÃO

227. As análises preliminares desta Auxiliar apontam para a necessidade de um novo processo recuperacional para a manutenção das atividades do grupo empresarial formado pelas Requerentes, bem como de sua função social.

228. Conforme se observou pela análise prévia da documentação contábil e financeira juntada aos autos do processo, nos últimos anos, os custos operacionais vêm absorvendo significativa parcela das receitas auferidas, sendo que a margem residual é insuficiente para suportar as dívidas passadas, acarretando no descasamento de fluxo de caixa.

229. No entendimento desta Auxiliar, a permanência deste cenário no médio e longo prazo poderá ser fatal para a manutenção das Requerentes no mercado nacional, que, em suas empresas operacionais, demonstram tendência crescente no mercado.

Fone: +55 11 3211-3010 / Fax: +55 11 3255-3727
R. Major Quedinho, 111 - 18º andar • Centro
01050-030 • São Paulo/SP
lasproconsultores.com.br

Fone: + 39-02 79 47 65 / Fax: + 39-02 78 44 97
Via Visconti di Modrone nº 8/10
20122 • Milão/Itália
edoardoricci.it

Este documento é cópia do original, assinado digitalmente por ORESTE NESTOR DE SOUZA LASPRO e Tribunal de Justica do Estado de Sao Paulo, protocolado em 21/10/2021 às 19:23 , sob o número WJMJ21417452706
Para conferir o original, acesse o site https://esaj.tjsp.jus.br/pastadigital/pg/abrirConferenciaDocumento.do, informe o processo 1111746-12.2021.8.26.0100 e código BCF9596.

LASPRO
CONSULTORES

230. Entretanto, insta destacar que parte da documentação trazida pelas proponentes Recuperandas merece ser retificada e/ou complementada, com destaque para (***i***) a relação de funcionários, haja vista a aparente existência de nomes incompletos, irregularidade na indicação de documentos pessoais de identificação (CPF) dos funcionários, informações ilegíveis com relação às licenças, ausência de informação quanto ao mês de competência e, se o caso, de valores pendentes de pagamento, consoante item VI deste laudo, (***ii***) as certidões de cartórios de protestos das Comarcas das filiais, especialmente das que ainda não foram formalmente encerradas, consoante item VII.2 deste laudo, (***iii***) a reapresentação da relação de ações judiciais, devidamente subscritas pelos administradores e diretores das Requerentes, consoante item VII.3 deste laudo, (***iv***) a reapresentação da relação de credores, ao passo que existem informações incompletas de alguns endereços físicos, bem como a ausência de indicação do regime de vencimentos, sugerindo a sua intimação para que incluam as informações faltantes, nos termos da lei e consoante disposto no subitem V deste laudo, e (***v***) a reapresentação das certidões de distribuição de pedidos de falência, recuperações judiciais e extrajudiciais, bem como das certidões de distribuição de ações e execuções criminais em face de administradores e sócios controladores, devidamente atualizadas, ao passo que a documentação encartada foi emitida há mais de 2 (dois) meses, especificamente em 28/07/2021, 29/07/2021, 03/08/2021 e 24/08/2021. **(DOCS. 06/07)**

231. Ainda, salvo melhor juízo, entende esta Auxiliar pela pertinência da intimação das Requerentes para que (***i***) ratifiquem a informação no sentido de que inexistem valores pendentes de pagamento aos funcionários ativos, em função da ausência de informação neste sentido no documento encartado às fls.

Fone: +55 11 3211-3010 / Fax: +55 11 3255-3727
R. Major Quedinho, 111 - 18º andar • Centro
01050-030 • São Paulo/SP
lasproconsultores.com.br

Fone: + 39-02 79 47 65 / Fax: + 39-02 78 44 97
Via Visconti di Modrone nº 8/10
20122 • Milão/Itália
edoardoricci.it

Este documento é cópia do original, assinado digitalmente por ORESTE NESTOR DE SOUZA LASPRO e Tribunal de Justica do Estado de Sao Paulo, protocolado em 21/10/2021 às 19:23 , sob o número WJMJ21417452706
Para conferir o original, acesse o site https://esaj.tjsp.jus.br/pastadigital/pg/abrirConferenciaDocumento.do, informe o processo 1111746-12.2021.8.26.0100 e código BCF9596.

LASPRO
CONSULTORES

3.493/3.542 **(DOC. 17 – Em sigilo)**, (***ii***) esclareçam a razão pela qual existem filiais sem operação e que ainda se encontram ativas, ou seja, que ainda não foram formalmente encerradas e/ou baixadas perante os órgãos competentes, indicando, ainda, se existe a perspectiva para o encerramento das unidades que se encontram sem operação, (***iii***) apresentem os extratos atualizados ou as declarações relacionadas aos investimentos e aplicações financeiras de qualquer modalidade, inclusive em fundos de investimento ou em bolsas de valores, emitidos pelas respectivas instituições financeiras, e (***iv***) esclareçam a relação de bens e direitos integrantes do ativo não circulante apresentada, nos termos da legislação societária vigente (art. 178, §1º, II, da Lei nº 6.404/1976), ao passo que o ativo não circulante é composto por ativo realizável a longo prazo, investimentos, imobilizado e intangível, sendo que, a rigor, não há descrição de acordo com o art. 179, II, III, IV e VI, da Lei nº 6.404/1976.

232. De todo modo, dada a urgência da proteção almejada pelas Recuperandas, a irregularidade parcial dos documentos encartados pelas proponentes, salvo melhor juízo, não constitui óbice ao deferimento do processamento da Recuperação Judicial, eis que absolutamente viável a célere regularização da documentação nos termos aqui propostos, o que não representará qualquer prejuízo ao processamento do feito e aos interessados no processo.

XII. ENCERRAMENTO

233. Sendo o que tinha para o momento, esta Auxiliar se coloca à inteira disposição de Vossa Excelência, dos nobres advogados das

Fone: +55 11 3211-3010 / Fax: +55 11 3255-3727
R. Major Quedinho, 111 - 18º andar • Centro
01050-030 • São Paulo/SP
lasproconsultores.com.br

Fone: + 39-02 79 47 65 / Fax: + 39-02 78 44 97
Via Visconti di Modrone nº 8/10
20122 • Milão/Itália
edoardoricci.it

Este documento é cópia do original, assinado digitalmente por ORESTE NESTOR DE SOUZA LASPRO e Tribunal de Justica do Estado de Sao Paulo, protocolado em 21/10/2021 às 19:23 , sob o número WJMJ21417452706
Para conferir o original, acesse o site https://esaj.tjsp.jus.br/pastadigital/pg/abrirConferenciaDocumento.do, informe o processo 1111746-12.2021.8.26.0100 e código BCF9596.

LASPRO
CONSULTORES

proponentes Recuperandas, do ilustre representante do Ministério Público e demais interessados para quaisquer esclarecimentos que se façam necessários.

São Paulo, 21 de outubro de 2021.

LASPRO CONSULTORES LTDA.
Oreste Nestor de Souza Laspro
OAB/SP nº 98.628

Fone: +55 11 3211-3010 / Fax: +55 11 3255-3727
R. Major Quedinho, 111 - 18º andar • Centro
01050-030 • São Paulo/SP
lasproconsultores.com.br

Fone: + 39-02 79 47 65 / Fax: + 39-02 78 44 97
Via Visconti di Modrone nº 8/10
20122 • Milão/Itália
edoardoricci.it

Este documento é cópia do original, assinado digitalmente por ORESTE NESTOR DE SOUZA LASPRO e Tribunal de Justica do Estado de Sao Paulo, protocolado em 21/10/2021 às 19:23 , sob o número WJMJ21417452706
Para conferir o original, acesse o site https://esaj.tjsp.jus.br/pastadigital/pg/abrirConferenciaDocumento.do, informe o processo 1111746-12.2021.8.26.0100 e código BCF9596.

LASPRO
CONSULTORES

DOC. 01

Fone: +55 11 3211-3010 / Fax: +55 11 3255-3727
R. Major Quedinho, 111 - 18° andar • Centro
01050-030 • São Paulo/SP
lasproconsultores.com.br

Fone: + 39-02 79 47 65 / Fax: + 39-02 78 44 97
Via Visconti di Modrone n° 8/10
20122 • Milão/Itália
edoardoricci.it

Este documento é cópia do original, assinado digitalmente por ORESTE NESTOR DE SOUZA LASPRO e Tribunal de Justica do Estado de Sao Paulo, protocolado em 21/10/2021 às 19:23 , sob o número WJMJ21417452706
Para conferir o original, acesse o site https://esaj.tjsp.jus.br/pastadigital/pg/abrirConferenciaDocumento.do, informe o processo 1111746-12.2021.8.26.0100 e código BCF9597.

LASPRO
CONSULTORES

COESA PARTICIPAÇÕES E ENGENHARIA S.A. DOS DOCUMENTOS DE INSTRUÇÃO DO PEDIDO DE RECUPERAÇÃO JUDICIAL (ART. 48, DA LEI Nº 11.101/2005)	
EXIGÊNCIA LEGAL	**COMPROVAÇÃO**
Ata de reunião da Diretoria/Cotistas autorizando o ajuizamento do pedido de Recuperação Judicial (Art. 122, IX, da Lei nº 6.404)	**Doc. 8 (fls. 737/738)** Assinado por José Maria Magalhães de Azevedo (Presidente da Mesa) e Emagnor Tessinari Filho (Secretario); Acionista: Coesa S/A
I – não ser falido e, se o foi, estejam declaradas extintas, por sentença transitada em julgado, as responsabilidades daí decorrentes;	**Doc. 6 (fls. 641)** Observação: Certidão datada de 29/07/2021
II – não ter, há menos de 5 (cinco) anos, obtido concessão de recuperação judicial;	**Doc. 6 (fls. 641)** Observação: Certidão datada de 29/07/2021
III - não ter, há menos de 5 (cinco) anos, obtido concessão de recuperação judicial com base no plano especial de que trata a Seção V deste Capítulo;	**Doc. 6 (fls. 641)** Observação: Certidão datada de 29/07/2021
IV – não ter sido condenado ou não ter, como administrador ou sócio controlador, pessoa condenada por qualquer dos crimes previstos nesta Lei.	**Doc. 7 (fls. 659/734)** Sociedade: Fls. 681/689 Diretores da Sociedade: Emagnor Tessinari (fls. 661/666) José Maria Magalhães de Azevedo (fls. 668/673)

Fone: +55 11 3211-3010 / Fax: +55 11 3255-3727
R. Major Quedinho, 111 - 18° andar • Centro
01050-030 • São Paulo/SP
lasproconsultores.com.br

Fone: + 39-02 79 47 65 / Fax: + 39-02 78 44 97
Via Visconti di Modrone n° 8/10
20122 • Milão/Itália
edoardoricci.it

Este documento é cópia do original, assinado digitalmente por ORESTE NESTOR DE SOUZA LASPRO e Tribunal de Justica do Estado de Sao Paulo, protocolado em 21/10/2021 às 19:23 , sob o número WJMJ21417452706
Para conferir o original, acesse o site https://esaj.tjsp.jus.br/pastadigital/pg/abrirConferenciaDocumento.do, informe o processo 1111746-12.2021.8.26.0100 e código BCF9597.

LASPRO
CONSULTORES

DOS DOCUMENTOS DE INSTRUÇÃO DO PEDIDO DE RECUPERAÇÃO JUDICIAL (ART. 51, DA LEI Nº 11.101/2005)	
EXIGÊNCIA LEGAL	**COMPROVAÇÃO**
I – exposição das causas concretas da situação patrimonial do devedor e das razões da crise econômico-financeira	Fls. 05/09 – Petição Inicial Distribuição em 15/10/2021 Valor da Causa: R$ 4.491.752.581,24.
II – demonstrações contábeis relativas aos 3 (três) últimos exercícios sociais e as levantadas especialmente para instruir o pedido, confeccionadas com estrita observância da legislação societária aplicável e compostas obrigatoriamente de:	**Doc. 4 (fls. 202/213)**
a) balanço patrimonial	Fls. 205 Exercício de 2021 (até agosto); Fls. 210 – Exercício de 2018 a 2020;
b) demonstração de resultados acumulados	Fls. 206/208 – Exercício de 2021 (até agosto); Fls. 211 – Exercício de 2018 a 2020;
c) demonstração do resultado desde o último exercício social;	Fls. 206 – Exercício de 2021 (até agosto);
d) relatório gerencial de fluxo de caixa e de sua projeção	Fls. 208 – Fluxo de caixa de 2021 (até agosto); Fls. 213 – Fluxo de caixa projetado de 2018 a 2020;

Fone: +55 11 3211-3010 / Fax: +55 11 3255-3727
R. Major Quedinho, 111 - 18° andar • Centro
01050-030 • São Paulo/SP
lasproconsultores.com.br

Fone: + 39-02 79 47 65 / Fax: + 39-02 78 44 97
Via Visconti di Modrone n° 8/10
20122 • Milão/Itália
edoardoricci.it

Este documento é cópia do original, assinado digitalmente por ORESTE NESTOR DE SOUZA LASPRO e Tribunal de Justica do Estado de Sao Paulo, protocolado em 21/10/2021 às 19:23 , sob o número WJMJ21417452706
Para conferir o original, acesse o site https://esaj.tjsp.jus.br/pastadigital/pg/abrirConferenciaDocumento.do, informe o processo 1111746-12.2021.8.26.0100 e código BCF9597.

LASPRO
CONSULTORES

e) descrição das sociedades de grupo societário, de fato ou de direito;	**Doc. 3 (fls. 198/201)**
III – a relação nominal completa dos credores, sujeitos ou não à recuperação judicial, inclusive aqueles por obrigação de fazer ou de dar, com a indicação do endereço físico e eletrônico de cada um, a natureza, conforme estabelecido nos arts. 83 e 84 desta Lei, e o valor atualizado do crédito, com a discriminação de sua origem, e o regime dos vencimentos;	**Doc. 10 (fls. 788/825) – Consolidada** **Doc. 10 (fls. 827/829) – Segregada** Nota-se a ausência de algumas informações na relação nominal dos credores, tais como a indicação de endereço eletrônico e físico para todos os credores e o regime de vencimentos. Observa-se duas relações de credores: com valores dispostos ao Grupo e separados - fls. 789/825 e 827/829, respectivamente. A relação de credores da COESA PARTICIPAÇÕES E ENGENHARIA foi apresentada às fls. 827/829;
IV – relação integral dos empregados, em que constem as respectivas funções, salários, indenizações e outras parcelas a que têm direito, com o correspondente mês de competência e a discriminação dos valores pendentes de pagamento;	**Doc. 17 (fls. 3.495)** Observação: Foi apresentada declaração de que a empresa não possui empregados, assinada pelos Diretores da empresa, Srs. José Maria Magalhães de Azevedo e Emagnor Tessinari Filho datada de 04/10/2021.
V – Certidão de regularidade do devedor no Registro Público de Empresas, o ato constitutivo atualizado e as atas de nomeação dos atuais administradores;	**Doc. 11 (fls. 900/913)**

Fone: +55 11 3211-3010 / Fax: +55 11 3255-3727
R. Major Quedinho, 111 - 18° andar • Centro
01050-030 • São Paulo/SP
lasproconsultores.com.br

Fone: + 39-02 79 47 65 / Fax: + 39-02 78 44 97
Via Visconti di Modrone n° 8/10
20122 • Milão/Itália
edoardoricci.it

Este documento é cópia do original, assinado digitalmente por ORESTE NESTOR DE SOUZA LASPRO e Tribunal de Justica do Estado de Sao Paulo, protocolado em 21/10/2021 às 19:23 , sob o número WJMJ21417452706
Para conferir o original, acesse o site https://esaj.tjsp.jus.br/pastadigital/pg/abrirConferenciaDocumento.do, informe o processo 1111746-12.2021.8.26.0100 e código BCF9597.

LASPRO
CONSULTORES

VI – Relação dos bens particulares dos sócios controladores e dos administradores do devedor;	**Doc. 18 (fls. 3.546/3.550)** Emagnor Tessinari Filho – Fls. 3.547/3.548; José Maria Magalhães de Azevedo – Fls. 3.549/3.550;
VII – os extratos atualizados das contas bancárias do devedor e de suas eventuais aplicações financeiras de qualquer modalidade, inclusive em fundos de investimento ou em bolsas de valores, emitidos pelas respectivas instituições financeiras;	**Doc. 12 (fls. 1.095/1.097)** Observação: Sem declaração de ausência de eventuais aplicações financeiras de qualquer modalidade, inclusive em fundos de investimento ou em bolsas de valores, emitidos pelas respectivas instituições financeiras.
VIII – certidões dos cartórios de protestos situados na comarca do domicilio ou sede do devedor e naquelas onde possui filial;	**Doc. 13 (Fls. 1.149/1.159)** <u>Sede:</u> São Paulo: Fls. 1.149/1.159
IX - a relação, subscrita pelo devedor, de todas as ações judiciais e procedimentos arbitrais em que este figure como parte, inclusive as de natureza trabalhista, com a estimativa dos respectivos valores demandados;	**Doc. 14 (Fls. 2.134/2.136)** Observa-se que a relação de todas as ações judiciais e procedimentos arbitrais em que a COESA PARTICIPAÇÕES E ENGENHARIA S.A figure como parte, inclusive as de natureza trabalhista, com a estimativa dos respectivos valores demandados foi apresentada. No entanto, tal relação não veio acompanhada da assinatura do devedor.

Fone: +55 11 3211-3010 / Fax: +55 11 3255-3727
R. Major Quedinho, 111 - 18° andar • Centro
01050-030 • São Paulo/SP
lasproconsultores.com.br

Fone: + 39-02 79 47 65 / Fax: + 39-02 78 44 97
Via Visconti di Modrone n° 8/10
20122 • Milão/Itália
edoardoricci.it

Este documento é cópia do original, assinado digitalmente por ORESTE NESTOR DE SOUZA LASPRO e Tribunal de Justica do Estado de Sao Paulo, protocolado em 21/10/2021 às 19:23 , sob o número WJMJ21417452706
Para conferir o original, acesse o site https://esaj.tjsp.jus.br/pastadigital/pg/abrirConferenciaDocumento.do, informe o processo 1111746-12.2021.8.26.0100 e código BCF9597.

LASPRO CONSULTORES

X - o relatório detalhado do passivo fiscal; e	**Doc. 15 (fls. 2.317/2.327)**
XI - a relação de bens e direitos integrantes do ativo não circulante, incluídos aqueles não sujeitos à recuperação judicial, acompanhada dos negócios jurídicos celebrados com os credores de que trata o § 3º do art. 49 desta Lei.	**Doc. 16 (fls. 2.503/2.504)** Observação. Pela legislação societária, conforme art. 178, § 1º, II, o ativo não circulante é composto por ativo realizável a longo prazo, investimentos, imobilizado e intangível. A rigor, não há descrição de acordo com o art. 179, II, III, IV e VI. *Art. 179. As contas serão classificadas do seguinte modo:* *II - no ativo realizável a longo prazo: os direitos realizáveis após o término do exercício seguinte, assim como os derivados de vendas, adiantamentos ou empréstimos a sociedades coligadas ou controladas (artigo 243), diretores, acionistas ou participantes no lucro da companhia, que não constituírem negócios usuais na exploração do objeto da companhia;* *III - em investimentos: as participações permanentes em outras sociedades e os direitos de qualquer natureza, não classificáveis no ativo circulante, e que não se destinem à manutenção da atividade da companhia ou da empresa;* *IV – no ativo imobilizado: os direitos que tenham por objeto bens corpóreos destinados à manutenção das atividades da companhia ou da empresa ou exercidos com essa finalidade,*

Fone: +55 11 3211-3010 / Fax: +55 11 3255-3727
R. Major Quedinho, 111 - 18º andar • Centro
01050-030 • São Paulo/SP
lasproconsultores.com.br

Fone: + 39-02 79 47 65 / Fax: + 39-02 78 44 97
Via Visconti di Modrone nº 8/10
20122 • Milão/Itália
edoardoricci.it

Este documento é cópia do original, assinado digitalmente por ORESTE NESTOR DE SOUZA LASPRO e Tribunal de Justica do Estado de Sao Paulo, protocolado em 21/10/2021 às 19:23 , sob o número WJMJ21417452706
Para conferir o original, acesse o site https://esaj.tjsp.jus.br/pastadigital/pg/abrirConferenciaDocumento.do, informe o processo 1111746-12.2021.8.26.0100 e código BCF9597.

LASPRO CONSULTORES

	inclusive os decorrentes de operações que transfiram à companhia os benefícios, riscos e controle desses bens; (Redação dada pela Lei nº 11.638,de 2007) *VI – no intangível: os direitos que tenham por objeto bens incorpóreos destinados à manutenção da companhia ou exercidos com essa finalidade, inclusive o fundo de comércio adquirido. (Incluído pela Lei nº 11.638,de 2007)*
§ 1º Os documentos de escrituração contábil e demais relatórios auxiliares, na forma e no suporte previstos em lei, permanecerão à disposição do juízo, do administrador judicial e, mediante autorização judicial, de qualquer interessado.	Não há informação nos autos.
§ 4º Na hipótese de o ajuizamento da recuperação judicial ocorrer antes da data final de entrega do balanço correspondente ao exercício anterior, o devedor apresentará balanço prévio e juntará o balanço definitivo no prazo da lei societária aplicável.	Fls. 205 – Exercício de 2021 (até agosto);
§ 5º O valor da causa corresponderá ao montante total dos créditos sujeitos à recuperação judicial.	Valor da Causa: R$ 4.491.752.581,24 Fls. 3.626/3.627 – Custas iniciais pagas

Fone: +55 11 3211-3010 / Fax: +55 11 3255-3727
R. Major Quedinho, 111 - 18º andar • Centro
01050-030 • São Paulo/SP
lasproconsultores.com.br

Fone: + 39-02 79 47 65 / Fax: + 39-02 78 44 97
Via Visconti di Modrone nº 8/10
20122 • Milão/Itália
edoardoricci.it

Este documento é cópia do original, assinado digitalmente por ORESTE NESTOR DE SOUZA LASPRO e Tribunal de Justica do Estado de Sao Paulo, protocolado em 21/10/2021 às 19:23 , sob o número WJMJ21417452706
Para conferir o original, acesse o site https://esaj.tjsp.jus.br/pastadigital/pg/abrirConferenciaDocumento.do, informe o processo 1111746-12.2021.8.26.0100 e código BCF9597.

LASPRO
CONSULTORES

DOC. 02

Fone: +55 11 3211-3010 / Fax: +55 11 3255-3727
R. Major Quedinho, 111 - 18° andar • Centro
01050-030 • São Paulo/SP
lasproconsultores.com.br

Fone: + 39-02 79 47 65 / Fax: + 39-02 78 44 97
Via Visconti di Modrone n° 8/10
20122 • Milão/Itália
edoardoricci.it

Este documento é cópia do original, assinado digitalmente por ORESTE NESTOR DE SOUZA LASPRO e Tribunal de Justica do Estado de Sao Paulo, protocolado em 21/10/2021 às 19:23 , sob o número WJMJ21417452706
Para conferir o original, acesse o site https://esaj.tjsp.jus.br/pastadigital/pg/abrirConferenciaDocumento.do, informe o processo 1111746-12.2021.8.26.0100 e código BCF9598.

LASPRO
CONSULTORES

CONSTRUTORA COESA S.A. DOS DOCUMENTOS DE INSTRUÇÃO DO PEDIDO DE RECUPERAÇÃO JUDICIAL (ART. 48, DA LEI Nº 11.101/2005)	
EXIGÊNCIA LEGAL	**COMPROVAÇÃO**
Ata de reunião da Diretoria/Cotistas autorizando o ajuizamento do pedido de Recuperação Judicial (Art. 122, IX, da Lei nº 6.404)	**Doc. 8 (fls. 742/745)** Assinado por José Maria Magalhães de Azevedo (Presidente da Mesa) e Emagnor Tessinari Filho (Secretario); Acionista: Coesa Participações e Engenharia S.A
I – não ser falido e, se o foi, estejam declaradas extintas, por sentença transitada em julgado, as responsabilidades daí decorrentes;	**Doc. 6 (fls. 643/644)** Obs.: Certidão datada de 30/07/2021
II – não ter, há menos de 5 (cinco) anos, obtido concessão de recuperação judicial;	**Doc. 6 (fls. 643/644)** Obs.: Certidão datada de 30/07/2021
III - não ter, há menos de 5 (cinco) anos, obtido concessão de recuperação judicial com base no plano especial de que trata a Seção V deste Capítulo;	**Doc. 6 (fls. 643/644)** Obs.: Certidão datada de 30/07/2021
IV – não ter sido condenado ou não ter, como administrador ou sócio controlador, pessoa condenada por qualquer dos crimes previstos nesta Lei.	**Doc. 7 (fls. 690/703)** <u>Sociedade</u>: Fls. 691/703 <u>Diretores da Sociedade</u>: Emagnor Tessinari (fls. 661/666) José Maria Magalhães de Azevedo (fls. 668/673)

Fone: +55 11 3211-3010 / Fax: +55 11 3255-3727
R. Major Quedinho, 111 - 18° andar • Centro
01050-030 • São Paulo/SP
lasproconsultores.com.br

Fone: + 39-02 79 47 65 / Fax: + 39-02 78 44 97
Via Visconti di Modrone n° 8/10
20122 • Milão/Itália
edoardoricci.it

Este documento é cópia do original, assinado digitalmente por ORESTE NESTOR DE SOUZA LASPRO e Tribunal de Justica do Estado de Sao Paulo, protocolado em 21/10/2021 às 19:23 , sob o número WJMJ21417452706
Para conferir o original, acesse o site https://esaj.tjsp.jus.br/pastadigital/pg/abrirConferenciaDocumento.do, informe o processo 1111746-12.2021.8.26.0100 e código BCF9598.

LASPRO
CONSULTORES

DOS DOCUMENTOS DE INSTRUÇÃO DO PEDIDO DE RECUPERAÇÃO JUDICIAL (ART. 51, DA LEI Nº 11.101/2005)	
EXIGÊNCIA LEGAL	**COMPROVAÇÃO**
I – exposição das causas concretas da situação patrimonial do devedor e das razões da crise econômico-financeira	Fls. 05/09 – Petição Inicial. Distribuição em 15/10/2021 Valor da Causa: R$ 4.491.752.581,24.
II – demonstrações contábeis relativas aos 3 (três) últimos exercícios sociais e as levantadas especialmente para instruir o pedido, confeccionadas com estrita observância da legislação societária aplicável e compostas obrigatoriamente de:	**Doc. 4 (fls. 214/396)**
a) balanço patrimonial	Fls. 216/217 – Exercício de 2021 (até agosto); Fls. 227/228 – Exercício de 2019 e 2020;
b) demonstração de resultados acumulados	Fls. 218 – Exercício de 2021 (até agosto); Fls. 229/230 – Exercício de 2019 e 2020;
c) demonstração do resultado desde o último exercício social;	Fls. 218 – Exercício de 2021 (até agosto);

Fone: +55 11 3211-3010 / Fax: +55 11 3255-3727
R. Major Quedinho, 111 - 18° andar • Centro
01050-030 • São Paulo/SP
lasproconsultores.com.br

Fone: + 39-02 79 47 65 / Fax: + 39-02 78 44 97
Via Visconti di Modrone n° 8/10
20122 • Milão/Itália
edoardoricci.it

Este documento é cópia do original, assinado digitalmente por ORESTE NESTOR DE SOUZA LASPRO e Tribunal de Justica do Estado de Sao Paulo, protocolado em 21/10/2021 às 19:23 , sob o número WJMJ21417452706
Para conferir o original, acesse o site https://esaj.tjsp.jus.br/pastadigital/pg/abrirConferenciaDocumento.do, informe o processo 1111746-12.2021.8.26.0100 e código BCF9598.

LASPRO
CONSULTORES

d) relatório gerencial de fluxo de caixa e de sua projeção	Fls. 220 – Fluxo de caixa de 2021 (até agosto); Fls. 232 – Fluxo de caixa de 2019 a 2020;
e) descrição das sociedades de grupo societário, de fato ou de direito;	**Doc. 3 (fls. 198/201)**
III – a relação nominal completa dos credores, sujeitos ou não à recuperação judicial, inclusive aqueles por obrigação de fazer ou de dar, com a indicação do endereço físico e eletrônico de cada um, a natureza, conforme estabelecido nos arts. 83 e 84 desta Lei, e o valor atualizado do crédito, com a discriminação de sua origem, e o regime dos vencimentos;	**Doc. 10 (fls. 788/825) – Consolidada** **Doc. 10 (fls. 830/867) – Segregada** Nota-se a ausência de algumas informações na relação nominal dos credores, tais como a indicação de endereço eletrônico e físico para todos os credores e o regime de vencimentos. Observa-se duas relações de credores: com valores dispostos ao Grupo e separados - fls. 789/825 e 830/867, respectivamente. A relação de credores da CONSTRUTORA COESA S.A foi apresentada às fls. 831/867;
IV – relação integral dos empregados, em que constem as respectivas funções, salários, indenizações e outras parcelas a que têm direito, com o correspondente mês de competência e a discriminação dos valores pendentes de pagamento;	**Doc. 17 (fls. 3.498/3.505)** Nota-se a ausência das informações completas sobre os empregados.

Fone: +55 11 3211-3010 / Fax: +55 11 3255-3727
R. Major Quedinho, 111 - 18° andar • Centro
01050-030 • São Paulo/SP
lasproconsultores.com.br

Fone: + 39-02 79 47 65 / Fax: + 39-02 78 44 97
Via Visconti di Modrone n° 8/10
20122 • Milão/Itália
edoardoricci.it

Este documento é cópia do original, assinado digitalmente por ORESTE NESTOR DE SOUZA LASPRO e Tribunal de Justica do Estado de Sao Paulo, protocolado em 21/10/2021 às 19:23 , sob o número WJMJ21417452706
Para conferir o original, acesse o site https://esaj.tjsp.jus.br/pastadigital/pg/abrirConferenciaDocumento.do, informe o processo 1111746-12.2021.8.26.0100 e código BCF9598.

LASPRO
CONSULTORES

V – Certidão de regularidade do devedor no Registro Público de Empresas, o ato constitutivo atualizado e as atas de nomeação dos atuais administradores;	**Doc. 11 (fls. 914/928)**
VI – Relação dos bens particulares dos sócios controladores e dos administradores do devedor;	**Doc. 18 (fls. 3.546/3.550)** Emagnor Tessinari Filho – Fls. 3.547/3.548; José Maria Magalhães de Azevedo – Fls. 3.549/3.550;
VII – os extratos atualizados das contas bancárias do devedor e de suas eventuais aplicações financeiras de qualquer modalidade, inclusive em fundos de investimento ou em bolsas de valores, emitidos pelas respectivas instituições financeiras;	**Doc. 12 (fls. 1.098/1.112)** Observação: Sem declaração de ausência de eventuais aplicações financeiras de qualquer modalidade, inclusive em fundos de investimento ou em bolsas de valores, emitidos pelas respectivas instituições financeiras.
VIII – certidões dos cartórios de protestos situados na comarca do domicilio ou sede do devedor e naquelas onde possui filial;	**Doc. 13 (Fls. 1.161/1.996)** <u>Sede:</u> São Paulo: Fls. 1.161/1.906; <u>Filiais:</u> Guarulhos, SP: Fls. 1.907/1.938; Rio de Janeiro, RJ: Fls. 1.939/1.961; Itaboraí, RJ: Fls. 1.962; Belo Horizonte, MG: Fls. 1.963/1.966; Porto Alegre, RS: Fls. 1.967/1.973;

Fone: +55 11 3211-3010 / Fax: +55 11 3255-3727
R. Major Quedinho, 111 - 18° andar • Centro
01050-030 • São Paulo/SP
lasproconsultores.com.br

Fone: + 39-02 79 47 65 / Fax: + 39-02 78 44 97
Via Visconti di Modrone n° 8/10
20122 • Milão/Itália
edoardoricci.it

Este documento é cópia do original, assinado digitalmente por ORESTE NESTOR DE SOUZA LASPRO e Tribunal de Justica do Estado de Sao Paulo, protocolado em 21/10/2021 às 19:23 , sob o número WJMJ21417452706
Para conferir o original, acesse o site https://esaj.tjsp.jus.br/pastadigital/pg/abrirConferenciaDocumento.do, informe o processo 1111746-12.2021.8.26.0100 e código BCF9598.

LASPRO CONSULTORES

	Cristalina, GO: Fls. 1.974; Salvador, BA: Fls. 1.975/1.978; Maceió, AL: Fls. 1.979/1.982; Fortaleza, CE: Fls. 1.983/1.988; Brasília, DF: Fls. 1.989/1.990; Recife, PE: Fls. 1.991/1.994; Natal, RN: Fls. 1.995/1.996; Observação: Não foram apresentadas as certidões das filiais de PARAUAPEBAS/PA e LUIZIANIA/GO, registradas perante a Junta Comercial de São Paulo (“JUCESP”).
IX - a relação, subscrita pelo devedor, de todas as ações judiciais e procedimentos arbitrais em que este figure como parte, inclusive as de natureza trabalhista, com a estimativa dos respectivos valores demandados;	**Doc. 14 (Fls. 2.138/2.287)** Observa-se que a relação de todas as ações judiciais e procedimentos arbitrais em que a CONSTRUTORA COESA S.A figure como parte, inclusive as de natureza trabalhista, com a estimativa dos respectivos valores demandados foi apresentada. No entanto, tal relação não veio acompanhada da assinatura do devedor.
X - o relatório detalhado do passivo fiscal; e	**Doc. 15 (fls. 2.329/2.421)**

Fone: +55 11 3211-3010 / Fax: +55 11 3255-3727
R. Major Quedinho, 111 - 18° andar • Centro
01050-030 • São Paulo/SP
lasproconsultores.com.br

Fone: + 39-02 79 47 65 / Fax: + 39-02 78 44 97
Via Visconti di Modrone n° 8/10
20122 • Milão/Itália
edoardoricci.it

Este documento é cópia do original, assinado digitalmente por ORESTE NESTOR DE SOUZA LASPRO e Tribunal de Justica do Estado de Sao Paulo, protocolado em 21/10/2021 às 19:23 , sob o número WJMJ21417452706
Para conferir o original, acesse o site https://esaj.tjsp.jus.br/pastadigital/pg/abrirConferenciaDocumento.do, informe o processo 1111746-12.2021.8.26.0100 e código BCF9598.

LASPRO
CONSULTORES

XI - a relação de bens e direitos integrantes do ativo não circulante, incluídos aqueles não sujeitos à recuperação judicial, acompanhada dos negócios jurídicos celebrados com os credores de que trata o § 3º do art. 49 desta Lei.	**Doc. 16 (fls. 2.505/3.492)** Nota-se a ausência de segregação das declarações encartadas nos autos, assim como a ausência de declaração sobre a inexistência de bens. Observação. Pela legislação societária, conforme art. 178, § 1º, II, o ativo não circulante é composto por ativo realizável a longo prazo, investimentos, imobilizado e intangível. A rigor, não há descrição de acordo com o art. 179, II, III, IV e VI. *Art. 179. As contas serão classificadas do seguinte modo:* *II - no ativo realizável a longo prazo: os direitos realizáveis após o término do exercício seguinte, assim como os derivados de vendas, adiantamentos ou empréstimos a sociedades coligadas ou controladas (artigo 243), diretores, acionistas ou participantes no lucro da companhia, que não constituírem negócios usuais na exploração do objeto da companhia;* *III - em investimentos: as participações permanentes em outras sociedades e os direitos de qualquer natureza, não classificáveis no ativo circulante, e que não se*

Fone: +55 11 3211-3010 / Fax: +55 11 3255-3727
R. Major Quedinho, 111 - 18º andar • Centro
01050-030 • São Paulo/SP
lasproconsultores.com.br

Fone: + 39-02 79 47 65 / Fax: + 39-02 78 44 97
Via Visconti di Modrone nº 8/10
20122 • Milão/Itália
edoardoricci.it

Este documento é cópia do original, assinado digitalmente por ORESTE NESTOR DE SOUZA LASPRO e Tribunal de Justica do Estado de Sao Paulo, protocolado em 21/10/2021 às 19:23 , sob o número WJMJ21417452706
Para conferir o original, acesse o site https://esaj.tjsp.jus.br/pastadigital/pg/abrirConferenciaDocumento.do, informe o processo 1111746-12.2021.8.26.0100 e código BCF9598.

LASPRO CONSULTORES

	destinem à manutenção da atividade da companhia ou da empresa; *IV – no ativo imobilizado: os direitos que tenham por objeto bens corpóreos destinados à manutenção das atividades da companhia ou da empresa ou exercidos com essa finalidade, inclusive os decorrentes de operações que transfiram à companhia os benefícios, riscos e controle desses bens; (Redação dada pela Lei nº 11.638,de 2007)* *VI – no intangível: os direitos que tenham por objeto bens incorpóreos destinados à manutenção da companhia ou exercidos com essa finalidade, inclusive o fundo de comércio adquirido. (Incluído pela Lei nº 11.638,de 2007)*
§ 1º Os documentos de escrituração contábil e demais relatórios auxiliares, na forma e no suporte previstos em lei, permanecerão à disposição do juízo, do administrador judicial e, mediante autorização judicial, de qualquer interessado.	Não há informação nos autos.
§ 4º Na hipótese de o ajuizamento da recuperação judicial ocorrer antes da data final de entrega do balanço correspondente ao exercício anterior,	Fls. 216/217 – Exercício de 2021 (até agosto)

Fone: +55 11 3211-3010 / Fax: +55 11 3255-3727
R. Major Quedinho, 111 - 18º andar • Centro
01050-030 • São Paulo/SP
lasproconsultores.com.br

Fone: + 39-02 79 47 65 / Fax: + 39-02 78 44 97
Via Visconti di Modrone nº 8/10
20122 • Milão/Itália
edoardoricci.it

Este documento é cópia do original, assinado digitalmente por ORESTE NESTOR DE SOUZA LASPRO e Tribunal de Justica do Estado de Sao Paulo, protocolado em 21/10/2021 às 19:23 , sob o número WJMJ21417452706
Para conferir o original, acesse o site https://esaj.tjsp.jus.br/pastadigital/pg/abrirConferenciaDocumento.do, informe o processo 1111746-12.2021.8.26.0100 e código BCF9598.

LASPRO
CONSULTORES

o devedor apresentará balanço prévio e juntará o balanço definitivo no prazo da lei societária aplicável.	
§ 5º O valor da causa corresponderá ao montante total dos créditos sujeitos à recuperação judicial.	Valor da Causa: R$ 4.491.752.581,24 Fls. 3.626/3.627 – Custas iniciais pagas

Fone: +55 11 3211-3010 / Fax: +55 11 3255-3727
R. Major Quedinho, 111 - 18º andar • Centro
01050-030 • São Paulo/SP
lasproconsultores.com.br

Fone: + 39-02 79 47 65 / Fax: + 39-02 78 44 97
Via Visconti di Modrone nº 8/10
20122 • Milão/Itália
edoardoricci.it

Este documento é cópia do original, assinado digitalmente por ORESTE NESTOR DE SOUZA LASPRO e Tribunal de Justica do Estado de Sao Paulo, protocolado em 21/10/2021 às 19:23 , sob o número WJMJ21417452706
Para conferir o original, acesse o site https://esaj.tjsp.jus.br/pastadigital/pg/abrirConferenciaDocumento.do, informe o processo 1111746-12.2021.8.26.0100 e código BCF9598.

LASPRO
CONSULTORES

DOC. 03

Fone: +55 11 3211-3010 / Fax: +55 11 3255-3727
R. Major Quedinho, 111 - 18° andar • Centro
01050-030 • São Paulo/SP
lasproconsultores.com.br

Fone: + 39-02 79 47 65 / Fax: + 39-02 78 44 97
Via Visconti di Modrone n° 8/10
20122 • Milão/Itália
edoardoricci.it

Este documento é cópia do original, assinado digitalmente por ORESTE NESTOR DE SOUZA LASPRO e Tribunal de Justica do Estado de Sao Paulo, protocolado em 21/10/2021 às 19:23 , sob o número WJMJ21417452706
Para conferir o original, acesse o site https://esaj.tjsp.jus.br/pastadigital/pg/abrirConferenciaDocumento.do, informe o processo 1111746-12.2021.8.26.0100 e código BCF9599.

LASPRO
CONSULTORES

COESA CONSTRUÇÃO E MONTAGENS S.A. DOS DOCUMENTOS DE INSTRUÇÃO DO PEDIDO DE RECUPERAÇÃO JUDICIAL (ART. 48, DA LEI Nº 11.101/2005)	
EXIGÊNCIA LEGAL	**COMPROVAÇÃO**
Ata de reunião da Diretoria/Cotistas autorizando o ajuizamento do pedido de Recuperação Judicial (Art. 122, IX, da Lei nº 6.404)	**Doc. 8 (fls. 746/750)** Assinado por José Maria Magalhães de Azevedo (Presidente da Mesa) e Emagnor Tessinari Filho (Secretario); Acionistas: Construtora Coesa S.A e Coesa Participações e Engenharia S.A
I – não ser falido e, se o foi, estejam declaradas extintas, por sentença transitada em julgado, as responsabilidades daí decorrentes;	**Doc. 6 (fls. 646)** Obs.: Certidão datada de 29/07/2021
II – não ter, há menos de 5 (cinco) anos, obtido concessão de recuperação judicial;	**Doc. 6 (fls. 646)** Obs.: Certidão datada de 29/07/2021
III - não ter, há menos de 5 (cinco) anos, obtido concessão de recuperação judicial com base no plano especial de que trata a Seção V deste Capítulo;	**Doc. 6 (fls. 646)** Obs.: Certidão datada de 29/07/2021
IV – não ter sido condenado ou não ter, como administrador ou sócio controlador, pessoa condenada por qualquer dos crimes previstos nesta Lei.	**Doc. 7 (fls. 659/734)** Sociedade: Fls. 704/712 Diretores da Sociedade: Emagnor Tessinari (fls. 661/666) José Maria Magalhães de Azevedo (fls. 668/673)

Fone: +55 11 3211-3010 / Fax: +55 11 3255-3727
R. Major Quedinho, 111 - 18° andar • Centro
01050-030 • São Paulo/SP
lasproconsultores.com.br

Fone: + 39-02 79 47 65 / Fax: + 39-02 78 44 97
Via Visconti di Modrone n° 8/10
20122 • Milão/Itália
edoardoricci.it

Este documento é cópia do original, assinado digitalmente por ORESTE NESTOR DE SOUZA LASPRO e Tribunal de Justica do Estado de Sao Paulo, protocolado em 21/10/2021 às 19:23 , sob o número WJMJ21417452706
Para conferir o original, acesse o site https://esaj.tjsp.jus.br/pastadigital/pg/abrirConferenciaDocumento.do, informe o processo 1111746-12.2021.8.26.0100 e código BCF9599.

LASPRO
CONSULTORES

DOS DOCUMENTOS DE INSTRUÇÃO DO PEDIDO DE RECUPERAÇÃO JUDICIAL (ART. 51, DA LEI Nº 11.101/2005)	
EXIGÊNCIA LEGAL	**COMPROVAÇÃO**
I – exposição das causas concretas da situação patrimonial do devedor e das razões da crise econômico-financeira	Fls. 05/09 – Petição Inicial. Distribuição em 15/10/2021 Valor da Causa: R$ 4.491.752.581,24.
II – demonstrações contábeis relativas aos 3 (três) últimos exercícios sociais e as levantadas especialmente para instruir o pedido, confeccionadas com estrita observância da legislação societária aplicável e compostas obrigatoriamente de:	**Doc. 4 (fls. 397/511)**
a) balanço patrimonial	Fls. 399 – Exercício de 2021 (até agosto); Fls. 409/410 – Exercício de 2019 e 2020;
b) demonstração de resultados acumulados	Fls. 400 – Exercício de 2021 (até agosto); Fls. 411/412 – Exercício de 2019 e 2020;
c) demonstração do resultado desde o último exercício social;	Fls. 400 – Exercício de 2021 (até agosto);

Fone: +55 11 3211-3010 / Fax: +55 11 3255-3727
R. Major Quedinho, 111 - 18° andar • Centro
01050-030 • São Paulo/SP
lasproconsultores.com.br

Fone: + 39-02 79 47 65 / Fax: + 39-02 78 44 97
Via Visconti di Modrone n° 8/10
20122 • Milão/Itália
edoardoricci.it

Este documento é cópia do original, assinado digitalmente por ORESTE NESTOR DE SOUZA LASPRO e Tribunal de Justica do Estado de Sao Paulo, protocolado em 21/10/2021 às 19:23 , sob o número WJMJ21417452706
Para conferir o original, acesse o site https://esaj.tjsp.jus.br/pastadigital/pg/abrirConferenciaDocumento.do, informe o processo 1111746-12.2021.8.26.0100 e código BCF9599.

LASPRO
CONSULTORES

d) relatório gerencial de fluxo de caixa e de sua projeção	Fls. 402 – Fluxo de caixa de 2021 (até agosto); Fls. 414 – Fluxo de caixa de 2019 a 2020;
e) descrição das sociedades de grupo societário, de fato ou de direito;	**Doc. 3 (fls. 198/201)**
III – a relação nominal completa dos credores, sujeitos ou não à recuperação judicial, inclusive aqueles por obrigação de fazer ou de dar, com a indicação do endereço físico e eletrônico de cada um, a natureza, conforme estabelecido nos arts. 83 e 84 desta Lei, e o valor atualizado do crédito, com a discriminação de sua origem, e o regime dos vencimentos;	**Doc. 10 (fls. 788/825) – Consolidada** **Doc. 10 (fls. 869/874) – Segregada** Nota-se a ausência de algumas informações na relação nominal dos credores, tais como a indicação de endereço eletrônico e físico para todos os credores e o regime de vencimentos. Observa-se duas relações de credores: com valores dispostos ao Grupo e separados - fls. 789/825 e 869/874, respectivamente. A relação de credores da COESA CONSTRUÇÕES E MONTAGENS S.A foi apresentada às fls. 869/874;
IV – relação integral dos empregados, em que constem as respectivas funções, salários, indenizações e outras parcelas a que têm direito, com o correspondente mês de competência e a discriminação dos valores pendentes de pagamento;	**Doc. 17 (fls. 3.506/3.527)** Nota-se a ausência das informações completas sobre os empregados.

Fone: +55 11 3211-3010 / Fax: +55 11 3255-3727
R. Major Quedinho, 111 - 18° andar • Centro
01050-030 • São Paulo/SP
lasproconsultores.com.br

Fone: + 39-02 79 47 65 / Fax: + 39-02 78 44 97
Via Visconti di Modrone n° 8/10
20122 • Milão/Itália
edoardoricci.it

Este documento é cópia do original, assinado digitalmente por ORESTE NESTOR DE SOUZA LASPRO e Tribunal de Justica do Estado de Sao Paulo, protocolado em 21/10/2021 às 19:23 , sob o número WJMJ21417452706
Para conferir o original, acesse o site https://esaj.tjsp.jus.br/pastadigital/pg/abrirConferenciaDocumento.do, informe o processo 1111746-12.2021.8.26.0100 e código BCF9599.

LASPRO
CONSULTORES

V – Certidão de regularidade do devedor no Registro Público de Empresas, o ato constitutivo atualizado e as atas de nomeação dos atuais administradores;	**Doc. 11 (fls. 929/943)**
VI – Relação dos bens particulares dos sócios controladores e dos administradores do devedor;	**Doc. 18 (fls. 3.546/3.550)** Emagnor Tessinari Filho – Fls. 3.547/3.548; José Maria Magalhães de Azevedo – Fls. 3.549/3.550;
VII – os extratos atualizados das contas bancárias do devedor e de suas eventuais aplicações financeiras de qualquer modalidade, inclusive em fundos de investimento ou em bolsas de valores, emitidos pelas respectivas instituições financeiras;	**Doc. 12 (fls. 1.113/1.124)** Observação: Sem declaração de ausência de eventuais aplicações financeiras de qualquer modalidade, inclusive em fundos de investimento ou em bolsas de valores, emitidos pelas respectivas instituições financeiras
VIII – certidões dos cartórios de protestos situados na comarca do domicilio ou sede do devedor e naquelas onde possui filial;	**Doc. 13 (Fls. 1.997/2.016)** <u>Sede:</u> São Paulo: Fls. 1.998/2.009; <u>Filiais:</u> Guarulhos, SP: Fls. 2.010/2.012; Salvador, BA: Fls. 2.013/2.016;
IX - a relação, subscrita pelo devedor, de todas as ações judiciais e procedimentos arbitrais em que este figure como parte, inclusive as de	**Doc. 14 (Fls. 2.288/2.297)** Observa-se que a relação de todas as ações judiciais e procedimentos arbitrais em que a

Fone: +55 11 3211-3010 / Fax: +55 11 3255-3727
R. Major Quedinho, 111 - 18° andar • Centro
01050-030 • São Paulo/SP
lasproconsultores.com.br

Fone: + 39-02 79 47 65 / Fax: + 39-02 78 44 97
Via Visconti di Modrone n° 8/10
20122 • Milão/Itália
edoardoricci.it

Este documento é cópia do original, assinado digitalmente por ORESTE NESTOR DE SOUZA LASPRO e Tribunal de Justica do Estado de Sao Paulo, protocolado em 21/10/2021 às 19:23 , sob o número WJMJ21417452706
Para conferir o original, acesse o site https://esaj.tjsp.jus.br/pastadigital/pg/abrirConferenciaDocumento.do, informe o processo 1111746-12.2021.8.26.0100 e código BCF9599.

LASPRO CONSULTORES

natureza trabalhista, com a estimativa dos respectivos valores demandados;	COESA CONSTRUÇÃO E MONTAGENS S.A figure como parte, inclusive as de natureza trabalhista, com a estimativa dos respectivos valores demandas foi apresentada. No entanto, tal relação não veio acompanhada da assinatura do devedor.
X - o relatório detalhado do passivo fiscal; e	**Doc. 15 (fls. 2.422/2.447)**
XI - a relação de bens e direitos integrantes do ativo não circulante, incluídos aqueles não sujeitos à recuperação judicial, acompanhada dos negócios jurídicos celebrados com os credores de que trata o § 3º do art. 49 desta Lei.	**Doc. 16 (fls. 2.505/3.492)** Nota-se a ausência de segregação das declarações encartadas nos autos, assim como a ausência de declaração sobre a inexistência de bens. Observação. Pela legislação societária, conforme art. 178, § 1º, II, o ativo não circulante é composto por ativo realizável a longo prazo, investimentos, imobilizado e intangível. A rigor, não há descrição de acordo com o art. 179, II, III, IV e VI. *Art. 179. As contas serão classificadas do seguinte modo:* *II - no ativo realizável a longo prazo: os direitos realizáveis após o término do exercício*

Fone: +55 11 3211-3010 / Fax: +55 11 3255-3727
R. Major Quedinho, 111 - 18º andar • Centro
01050-030 • São Paulo/SP
lasproconsultores.com.br

Fone: + 39-02 79 47 65 / Fax: + 39-02 78 44 97
Via Visconti di Modrone nº 8/10
20122 • Milão/Itália
edoardoricci.it

Este documento é cópia do original, assinado digitalmente por ORESTE NESTOR DE SOUZA LASPRO e Tribunal de Justica do Estado de Sao Paulo, protocolado em 21/10/2021 às 19:23 , sob o número WJMJ21417452706
Para conferir o original, acesse o site https://esaj.tjsp.jus.br/pastadigital/pg/abrirConferenciaDocumento.do, informe o processo 1111746-12.2021.8.26.0100 e código BCF9599.

LASPRO CONSULTORES

	seguinte, assim como os derivados de vendas, adiantamentos ou empréstimos a sociedades coligadas ou controladas (artigo 243), diretores, acionistas ou participantes no lucro da companhia, que não constituírem negócios usuais na exploração do objeto da companhia; *III - em investimentos: as participações permanentes em outras sociedades e os direitos de qualquer natureza, não classificáveis no ativo circulante, e que não se destinem à manutenção da atividade da companhia ou da empresa;* *IV – no ativo imobilizado: os direitos que tenham por objeto bens corpóreos destinados à manutenção das atividades da companhia ou da empresa ou exercidos com essa finalidade, inclusive os decorrentes de operações que transfiram à companhia os benefícios, riscos e controle desses bens; (Redação dada pela Lei nº 11.638,de 2007)* *VI – no intangível: os direitos que tenham por objeto bens incorpóreos destinados à manutenção da companhia ou exercidos com essa finalidade, inclusive o fundo de comércio adquirido. (Incluído pela Lei nº 11.638,de 2007)*

Fone: +55 11 3211-3010 / Fax: +55 11 3255-3727
R. Major Quedinho, 111 - 18º andar • Centro
01050-030 • São Paulo/SP
lasproconsultores.com.br

Fone: + 39-02 79 47 65 / Fax: + 39-02 78 44 97
Via Visconti di Modrone nº 8/10
20122 • Milão/Itália
edoardoricci.it

Este documento é cópia do original, assinado digitalmente por ORESTE NESTOR DE SOUZA LASPRO e Tribunal de Justica do Estado de Sao Paulo, protocolado em 21/10/2021 às 19:23 , sob o número WJMJ21417452706
Para conferir o original, acesse o site https://esaj.tjsp.jus.br/pastadigital/pg/abrirConferenciaDocumento.do, informe o processo 1111746-12.2021.8.26.0100 e código BCF9599.

LASPRO
CONSULTORES

§ 1º Os documentos de escrituração contábil e demais relatórios auxiliares, na forma e no suporte previstos em lei, permanecerão à disposição do juízo, do administrador judicial e, mediante autorização judicial, de qualquer interessado.	Não há informação nos autos.
§ 4º Na hipótese de o ajuizamento da recuperação judicial ocorrer antes da data final de entrega do balanço correspondente ao exercício anterior, o devedor apresentará balanço prévio e juntará o balanço definitivo no prazo da lei societária aplicável.	Fls. 399 – Exercício de 2021 (até agosto);
§ 5º O valor da causa corresponderá ao montante total dos créditos sujeitos à recuperação judicial.	Valor da Causa: R$ 4.491.752.581,24 Fls. 3.626/3.627 – Custas iniciais pagas

Fone: +55 11 3211-3010 / Fax: +55 11 3255-3727
R. Major Quedinho, 111 - 18º andar • Centro
01050-030 • São Paulo/SP
lasproconsultores.com.br

Fone: + 39-02 79 47 65 / Fax: + 39-02 78 44 97
Via Visconti di Modrone nº 8/10
20122 • Milão/Itália
edoardoricci.it

Este documento é cópia do original, assinado digitalmente por ORESTE NESTOR DE SOUZA LASPRO e Tribunal de Justica do Estado de Sao Paulo, protocolado em 21/10/2021 às 19:23 , sob o número WJMJ21417452706
Para conferir o original, acesse o site https://esaj.tjsp.jus.br/pastadigital/pg/abrirConferenciaDocumento.do, informe o processo 1111746-12.2021.8.26.0100 e código BCF9599.

LASPRO
CONSULTORES

DOC. 04

Fone: +55 11 3211-3010 / Fax: +55 11 3255-3727
R. Major Quedinho, 111 - 18° andar • Centro
01050-030 • São Paulo/SP
lasproconsultores.com.br

Fone: + 39-02 79 47 65 / Fax: + 39-02 78 44 97
Via Visconti di Modrone n° 8/10
20122 • Milão/Itália
edoardoricci.it

Este documento é cópia do original, assinado digitalmente por ORESTE NESTOR DE SOUZA LASPRO e Tribunal de Justica do Estado de Sao Paulo, protocolado em 21/10/2021 às 19:23 , sob o número WJMJ21417452706
Para conferir o original, acesse o site https://esaj.tjsp.jus.br/pastadigital/pg/abrirConferenciaDocumento.do, informe o processo 1111746-12.2021.8.26.0100 e código BCF959A.

LASPRO
CONSULTORES

COESA ENGENHARIA LTDA. DOS DOCUMENTOS DE INSTRUÇÃO DO PEDIDO DE RECUPERAÇÃO JUDICIAL (ART. 48, DA LEI Nº 11.101/2005)	
EXIGÊNCIA LEGAL	**COMPROVAÇÃO**
Ata de reunião da Diretoria/Cotistas autorizando o ajuizamento do pedido de Recuperação Judicial (Art. 122, IX, da Lei nº 6.404)	**Doc. 8 (fls. 757/760)** Assinado por José Maria Magalhães de Azevedo (Presidente da Mesa) e Emagnor Tessinari Filho (Secretario); Acionistas: Construtora Coesa S.A e EPP Energia Elétrica, Promoção e Participações LTDA.
I – não ser falido e, se o foi, estejam declaradas extintas, por sentença transitada em julgado, as responsabilidades daí decorrentes;	**Doc. 6 (fls. 648)** Obs.: Certidão datada de 29/07/2021
II – não ter, há menos de 5 (cinco) anos, obtido concessão de recuperação judicial;	**Doc. 6 (fls. 648)** Obs.: Certidão datada de 29/07/2021
III - não ter, há menos de 5 (cinco) anos, obtido concessão de recuperação judicial com base no plano especial de que trata a Seção V deste Capítulo;	**Doc. 6 (fls. 648)** Obs.: Certidão datada de 29/07/2021
IV – não ter sido condenado ou não ter, como administrador ou sócio controlador, pessoa condenada por qualquer dos crimes previstos nesta Lei.	**Doc. 7 (fls. 659/734)** Sociedade: Fls. 713/719 Diretores da Sociedade: Emagnor Tessinari (fls. 661/666)

Fone: +55 11 3211-3010 / Fax: +55 11 3255-3727
R. Major Quedinho, 111 - 18° andar • Centro
01050-030 • São Paulo/SP
lasproconsultores.com.br

Fone: + 39-02 79 47 65 / Fax: + 39-02 78 44 97
Via Visconti di Modrone n° 8/10
20122 • Milão/Itália
edoardoricci.it

Este documento é cópia do original, assinado digitalmente por ORESTE NESTOR DE SOUZA LASPRO e Tribunal de Justica do Estado de Sao Paulo, protocolado em 21/10/2021 às 19:23 , sob o número WJMJ21417452706
Para conferir o original, acesse o site https://esaj.tjsp.jus.br/pastadigital/pg/abrirConferenciaDocumento.do, informe o processo 1111746-12.2021.8.26.0100 e código BCF959A.

LASPRO
CONSULTORES

	José Maria Magalhães de Azevedo (fls. 668/673)

DOS DOCUMENTOS DE INSTRUÇÃO DO PEDIDO DE RECUPERAÇÃO JUDICIAL (ART. 51, DA LEI Nº 11.101/2005)	
EXIGÊNCIA LEGAL	**COMPROVAÇÃO**
I – exposição das causas concretas da situação patrimonial do devedor e das razões da crise econômico-financeira	Fls. 05/09 – Petição Inicial. Distribuição em 15/10/2021 Valor da Causa: R$ 4.491.752.581,24.
II – demonstrações contábeis relativas aos 3 (três) últimos exercícios sociais e as levantadas especialmente para instruir o pedido, confeccionadas com estrita observância da legislação societária aplicável e compostas obrigatoriamente de:	**Doc. 4 (fls. 512/590)**
a) balanço patrimonial	Fls. 514 – Exercício de 2021 (até agosto); Fls. 519 – Exercício de 2019 e 2020; Fls. 528/529 – Exercício de 2018 e 2019;
b) demonstração de resultados acumulados	Fls. 515 – Exercício de 2021 (até agosto); Fls. 520 – Exercício de 2019 e 2020; Fls. 530/531 – Exercício de 2018 e 2019;
c) demonstração do resultado desde o último exercício social;	Fls. 515 – Exercício de 2021 (até agosto);

Fone: +55 11 3211-3010 / Fax: +55 11 3255-3727
R. Major Quedinho, 111 - 18° andar • Centro
01050-030 • São Paulo/SP
lasproconsultores.com.br

Fone: + 39-02 79 47 65 / Fax: + 39-02 78 44 97
Via Visconti di Modrone n° 8/10
20122 • Milão/Itália
edoardoricci.it

Este documento é cópia do original, assinado digitalmente por ORESTE NESTOR DE SOUZA LASPRO e Tribunal de Justica do Estado de Sao Paulo, protocolado em 21/10/2021 às 19:23 , sob o número WJMJ21417452706
Para conferir o original, acesse o site https://esaj.tjsp.jus.br/pastadigital/pg/abrirConferenciaDocumento.do, informe o processo 1111746-12.2021.8.26.0100 e código BCF959A.

LASPRO
CONSULTORES

d) relatório gerencial de fluxo de caixa e de sua projeção	Fls. 517 – Fluxo de caixa de 2021 (até agosto); Fls. 533 – Fluxo de caixa de 2018 a 2019; Observação: Não apresentado fluxo de caixa correspondente ao período de 2019 a 2020.
e) descrição das sociedades de grupo societário, de fato ou de direito;	**Doc. 3 (fls. 198/201)**
III – a relação nominal completa dos credores, sujeitos ou não à recuperação judicial, inclusive aqueles por obrigação de fazer ou de dar, com a indicação do endereço físico e eletrônico de cada um, a natureza, conforme estabelecido nos arts. 83 e 84 desta Lei, e o valor atualizado do crédito, com a discriminação de sua origem, e o regime dos vencimentos;	**Doc. 10 (fls. 788/825) – Consolidada** **Doc. 10 (fls. 875/882) – Segregada** Nota-se a ausência de algumas informações na relação nominal dos credores, tais como a indicação de endereço eletrônico e físico para todos os credores e o regime de vencimentos. Observa-se duas relações de credores: com valores dispostos ao Grupo e separados - fls. 789/825 e 826/892, respectivamente. A relação de credores da COESA ENGENHARIA LTDA foi apresentada às fls. 875/882;
IV – relação integral dos empregados, em que constem as respectivas funções, salários, indenizações e outras parcelas a que têm direito, com o correspondente mês de competência e a discriminação dos valores pendentes de pagamento;	**Doc. 17 (fls. 3.528/3.530)** Nota-se a ausência das informações completas sobre os empregados.

Fone: +55 11 3211-3010 / Fax: +55 11 3255-3727
R. Major Quedinho, 111 - 18° andar • Centro
01050-030 • São Paulo/SP
lasproconsultores.com.br

Fone: + 39-02 79 47 65 / Fax: + 39-02 78 44 97
Via Visconti di Modrone n° 8/10
20122 • Milão/Itália
edoardoricci.it

Este documento é cópia do original, assinado digitalmente por ORESTE NESTOR DE SOUZA LASPRO e Tribunal de Justica do Estado de Sao Paulo, protocolado em 21/10/2021 às 19:23 , sob o número WJMJ21417452706
Para conferir o original, acesse o site https://esaj.tjsp.jus.br/pastadigital/pg/abrirConferenciaDocumento.do, informe o processo 1111746-12.2021.8.26.0100 e código BCF959A.

LASPRO
CONSULTORES

V – Certidão de regularidade do devedor no Registro Público de Empresas, o ato constitutivo atualizado e as atas de nomeação dos atuais administradores;	**Doc. 11 (fls. 944/958)**
VI – Relação dos bens particulares dos sócios controladores e dos administradores do devedor;	**Doc. 18 (fls. 3.546/3.550)** Emagnor Tessinari Filho – Fls. 3.547/3.548; José Maria Magalhães de Azevedo – Fls. 3.549/3.550;
VII – os extratos atualizados das contas bancárias do devedor e de suas eventuais aplicações financeiras de qualquer modalidade, inclusive em fundos de investimento ou em bolsas de valores, emitidos pelas respectivas instituições financeiras;	**Doc. 12 (fls. 1.125/1.134)** Observação: Sem declaração de ausência de eventuais aplicações financeiras de qualquer modalidade, inclusive em fundos de investimento ou em bolsas de valores, emitidos pelas respectivas instituições financeiras
VIII – certidões dos cartórios de protestos situados na comarca do domicilio ou sede do devedor e naquelas onde possui filial;	**Doc. 13 (Fls. 2.017/2.109)** <u>Sede:</u> São Paulo: Fls. 2.018/2.054; <u>Filiais:</u> Guarulhos, SP: Fls. 2.055/2.068; Rio de Janeiro, RJ: Fls. 2.069/2.072; Belo Horizonte, MG: Fls. 2.073/2.103; Salvador, BA: Fls. 2.104/2.107; Natal, RN: Fls. 2.108/2.109;

Fone: +55 11 3211-3010 / Fax: +55 11 3255-3727
R. Major Quedinho, 111 - 18° andar • Centro
01050-030 • São Paulo/SP
lasproconsultores.com.br

Fone: + 39-02 79 47 65 / Fax: + 39-02 78 44 97
Via Visconti di Modrone n° 8/10
20122 • Milão/Itália
edoardoricci.it

Este documento é cópia do original, assinado digitalmente por ORESTE NESTOR DE SOUZA LASPRO e Tribunal de Justica do Estado de Sao Paulo, protocolado em 21/10/2021 às 19:23 , sob o número WJMJ21417452706
Para conferir o original, acesse o site https://esaj.tjsp.jus.br/pastadigital/pg/abrirConferenciaDocumento.do, informe o processo 1111746-12.2021.8.26.0100 e código BCF959A.

LASPRO CONSULTORES

	Observação: Não foram apresentadas as certidões da filial de ARACAJÚ/SE, registrada perante a Junta Comercial de São Paulo ("JUCESP").
IX - a relação, subscrita pelo devedor, de todas as ações judiciais e procedimentos arbitrais em que este figure como parte, inclusive as de natureza trabalhista, com a estimativa dos respectivos valores demandados;	**Doc. 14 (Fls. 2.298/2.308)** Observa-se que a relação de todas as ações judiciais e procedimentos arbitrais em que a COESA ENGENHARIA LTDA figure como parte, inclusive as de natureza trabalhista, com a estimativa dos respectivos valores demandas foi apresentada. No entanto, tal relação não veio acompanhada da assinatura do devedor.
X - o relatório detalhado do passivo fiscal; e	**Doc. 15 (fls. 2.448/2.476)**
XI - a relação de bens e direitos integrantes do ativo não circulante, incluídos aqueles não sujeitos à recuperação judicial, acompanhada dos negócios jurídicos celebrados com os credores de que trata o § 3º do art. 49 desta Lei.	**Doc. 16 (fls. 2.505/3.492)** Nota-se a ausência de segregação das declarações encartadas nos autos, assim como a ausência de declaração sobre a inexistência de bens. Observação. Pela legislação societária, conforme art. 178, § 1º, II, o ativo não circulante é composto por ativo realizável a longo prazo, investimentos, imobilizado e intangível.

Fone: +55 11 3211-3010 / Fax: +55 11 3255-3727
R. Major Quedinho, 111 - 18º andar • Centro
01050-030 • São Paulo/SP
lasproconsultores.com.br

Fone: + 39-02 79 47 65 / Fax: + 39-02 78 44 97
Via Visconti di Modrone nº 8/10
20122 • Milão/Itália
edoardoricci.it

Este documento é cópia do original, assinado digitalmente por ORESTE NESTOR DE SOUZA LASPRO e Tribunal de Justica do Estado de Sao Paulo, protocolado em 21/10/2021 às 19:23 , sob o número WJMJ21417452706
Para conferir o original, acesse o site https://esaj.tjsp.jus.br/pastadigital/pg/abrirConferenciaDocumento.do, informe o processo 1111746-12.2021.8.26.0100 e código BCF959A.

LASPRO CONSULTORES

	A rigor, não há descrição de acordo com o art. 179, II, III, IV e VI. *Art. 179. As contas serão classificadas do seguinte modo:* *II - no ativo realizável a longo prazo: os direitos realizáveis após o término do exercício seguinte, assim como os derivados de vendas, adiantamentos ou empréstimos a sociedades coligadas ou controladas (artigo 243), diretores, acionistas ou participantes no lucro da companhia, que não constituírem negócios usuais na exploração do objeto da companhia;* *III - em investimentos: as participações permanentes em outras sociedades e os direitos de qualquer natureza, não classificáveis no ativo circulante, e que não se destinem à manutenção da atividade da companhia ou da empresa;* *IV – no ativo imobilizado: os direitos que tenham por objeto bens corpóreos destinados à manutenção das atividades da companhia ou da empresa ou exercidos com essa finalidade, inclusive os decorrentes de operações que transfiram à companhia os benefícios, riscos e controle desses bens; (Redação dada pela Lei nº 11.638,de 2007)*

Fone: +55 11 3211-3010 / Fax: +55 11 3255-3727
R. Major Quedinho, 111 - 18º andar • Centro
01050-030 • São Paulo/SP
lasproconsultores.com.br

Fone: + 39-02 79 47 65 / Fax: + 39-02 78 44 97
Via Visconti di Modrone nº 8/10
20122 • Milão/Itália
edoardoricci.it

Este documento é cópia do original, assinado digitalmente por ORESTE NESTOR DE SOUZA LASPRO e Tribunal de Justica do Estado de Sao Paulo, protocolado em 21/10/2021 às 19:23 , sob o número WJMJ21417452706
Para conferir o original, acesse o site https://esaj.tjsp.jus.br/pastadigital/pg/abrirConferenciaDocumento.do, informe o processo 1111746-12.2021.8.26.0100 e código BCF959A.

LASPRO CONSULTORES

	VI – no intangível: os direitos que tenham por objeto bens incorpóreos destinados à manutenção da companhia ou exercidos com essa finalidade, inclusive o fundo de comércio adquirido. (Incluído pela Lei nº 11.638,de 2007)
§ 1º Os documentos de escrituração contábil e demais relatórios auxiliares, na forma e no suporte previstos em lei, permanecerão à disposição do juízo, do administrador judicial e, mediante autorização judicial, de qualquer interessado.	Não há informação nos autos.
§ 4º Na hipótese de o ajuizamento da recuperação judicial ocorrer antes da data final de entrega do balanço correspondente ao exercício anterior, o devedor apresentará balanço prévio e juntará o balanço definitivo no prazo da lei societária aplicável.	Fls. 514 – Exercício de 2021 (até agosto);
§ 5º O valor da causa corresponderá ao montante total dos créditos sujeitos à recuperação judicial.	Valor da Causa: R$ 4.491.752.581,24 Fls. 3.626/3.627 – Custas iniciais pagas

Fone: +55 11 3211-3010 / Fax: +55 11 3255-3727
R. Major Quedinho, 111 - 18º andar • Centro
01050-030 • São Paulo/SP
lasproconsultores.com.br

Fone: + 39-02 79 47 65 / Fax: + 39-02 78 44 97
Via Visconti di Modrone nº 8/10
20122 • Milão/Itália
edoardoricci.it

Este documento é cópia do original, assinado digitalmente por ORESTE NESTOR DE SOUZA LASPRO e Tribunal de Justica do Estado de Sao Paulo, protocolado em 21/10/2021 às 19:23 , sob o número WJMJ21417452706
Para conferir o original, acesse o site https://esaj.tjsp.jus.br/pastadigital/pg/abrirConferenciaDocumento.do, informe o processo 1111746-12.2021.8.26.0100 e código BCF959A.

LASPRO
CONSULTORES

DOC. 05

Fone: +55 11 3211-3010 / Fax: +55 11 3255-3727
R. Major Quedinho, 111 - 18° andar • Centro
01050-030 • São Paulo/SP
lasproconsultores.com.br

Fone: + 39-02 79 47 65 / Fax: + 39-02 78 44 97
Via Visconti di Modrone n° 8/10
20122 • Milão/Itália
edoardoricci.it

Este documento é cópia do original, assinado digitalmente por ORESTE NESTOR DE SOUZA LASPRO e Tribunal de Justica do Estado de Sao Paulo, protocolado em 21/10/2021 às 19:23 , sob o número WJMJ21417452706
Para conferir o original, acesse o site https://esaj.tjsp.jus.br/pastadigital/pg/abrirConferenciaDocumento.do, informe o processo 1111746-12.2021.8.26.0100 e código BCF959B.

LASPRO
CONSULTORES

COESA LOGÍSTICA E COMÉRCIO EXTERIOR S.A. DOS DOCUMENTOS DE INSTRUÇÃO DO PEDIDO DE RECUPERAÇÃO JUDICIAL (ART. 48, DA LEI Nº 11.101/2005)	
EXIGÊNCIA LEGAL	**COMPROVAÇÃO**
Ata de reunião da Diretoria/Cotistas autorizando o ajuizamento do pedido de Recuperação Judicial (Art. 122, IX, da Lei nº 6.404)	**Doc. 8 (fls. 752/755)** Assinado por José Maria Magalhães de Azevedo (Presidente da Mesa) e Emagnor Tessinari Filho (Secretario); Acionistas: Construtora Coesa S.A e Coesa Participações e Engenharia S.A
I – não ser falido e, se o foi, estejam declaradas extintas, por sentença transitada em julgado, as responsabilidades daí decorrentes;	**Doc. 6 (fls. 650)** Obs.: Certidão datada de 24/08/2021
II – não ter, há menos de 5 (cinco) anos, obtido concessão de recuperação judicial;	**Doc. 6 (fls. 650)** Obs.: Certidão datada de 24/08/2021
III - não ter, há menos de 5 (cinco) anos, obtido concessão de recuperação judicial com base no plano especial de que trata a Seção V deste Capítulo;	**Doc. 6 (fls. 650)** Obs.: Certidão datada de 24/08/2021
IV – não ter sido condenado ou não ter, como administrador ou sócio controlador, pessoa condenada por qualquer dos crimes previstos nesta Lei.	**Doc. 7 (fls. 659/734)** Sociedade: Fls. 720/726 Diretores da Sociedade: Emagnor Tessinari (fls. 661/666) José Maria Magalhães de Azevedo (fls. 668/673)

Fone: +55 11 3211-3010 / Fax: +55 11 3255-3727
R. Major Quedinho, 111 - 18° andar • Centro
01050-030 • São Paulo/SP
lasproconsultores.com.br

Fone: + 39-02 79 47 65 / Fax: + 39-02 78 44 97
Via Visconti di Modrone n° 8/10
20122 • Milão/Itália
edoardoricci.it

Este documento é cópia do original, assinado digitalmente por ORESTE NESTOR DE SOUZA LASPRO e Tribunal de Justica do Estado de Sao Paulo, protocolado em 21/10/2021 às 19:23 , sob o número WJMJ21417452706
Para conferir o original, acesse o site https://esaj.tjsp.jus.br/pastadigital/pg/abrirConferenciaDocumento.do, informe o processo 1111746-12.2021.8.26.0100 e código BCF959B.

LASPRO
CONSULTORES

DOS DOCUMENTOS DE INSTRUÇÃO DO PEDIDO DE RECUPERAÇÃO JUDICIAL (ART. 51, DA LEI Nº 11.101/2005)	
EXIGÊNCIA LEGAL	**COMPROVAÇÃO**
I – exposição das causas concretas da situação patrimonial do devedor e das razões da crise econômico-financeira	Fls. 05/09 – Petição Inicial. Distribuição em 15/10/2021 Valor da Causa: R$ 4.491.752.581,24.
II – demonstrações contábeis relativas aos 3 (três) últimos exercícios sociais e as levantadas especialmente para instruir o pedido, confeccionadas com estrita observância da legislação societária aplicável e compostas obrigatoriamente de:	**Doc. 4 (fls. 591/596)**
a) balanço patrimonial	Fls. 593 – Exercício de 2018, 2019, 2020 e 2021 (até agosto);
b) demonstração de resultados acumulados	Fls. 594 – Exercício de 2018, 2019, 2020 e 2021 (até agosto);
c) demonstração do resultado desde o último exercício social;	Fls. 594 – Exercício de 2018, 2019, 2020 e 2021 (até agosto);
d) relatório gerencial de fluxo de caixa e de sua projeção	Fls. 598 – Exercício de 2018, 2019, 2020 e 2021 (até agosto);

Fone: +55 11 3211-3010 / Fax: +55 11 3255-3727
R. Major Quedinho, 111 - 18° andar • Centro
01050-030 • São Paulo/SP
lasproconsultores.com.br

Fone: + 39-02 79 47 65 / Fax: + 39-02 78 44 97
Via Visconti di Modrone n° 8/10
20122 • Milão/Itália
edoardoricci.it

Este documento é cópia do original, assinado digitalmente por ORESTE NESTOR DE SOUZA LASPRO e Tribunal de Justica do Estado de Sao Paulo, protocolado em 21/10/2021 às 19:23 , sob o número WJMJ21417452706
Para conferir o original, acesse o site https://esaj.tjsp.jus.br/pastadigital/pg/abrirConferenciaDocumento.do, informe o processo 1111746-12.2021.8.26.0100 e código BCF959B.

LASPRO
CONSULTORES

e) descrição das sociedades de grupo societário, de fato ou de direito;	**Doc. 3 (fls. 198/201)**
III – a relação nominal completa dos credores, sujeitos ou não à recuperação judicial, inclusive aqueles por obrigação de fazer ou de dar, com a indicação do endereço físico e eletrônico de cada um, a natureza, conforme estabelecido nos arts. 83 e 84 desta Lei, e o valor atualizado do crédito, com a discriminação de sua origem, e o regime dos vencimentos;	**Doc. 10 (fls. 788/825) – Consolidada** **Doc. 10 (fls. 883/886) – Segregada** Nota-se a ausência de algumas informações na relação nominal dos credores, tais como a indicação de endereço eletrônico e físico para todos os credores e o regime de vencimentos. Observa-se duas relações de credores: com valores dispostos ao Grupo e separados - fls. 789/825 e 826/892, respectivamente. A relação de credores da COESA LOGÍSTICA E COMÉRCIO EXTERIOR foi apresentada às fls. 883/886;
IV – relação integral dos empregados, em que constem as respectivas funções, salários, indenizações e outras parcelas a que têm direito, com o correspondente mês de competência e a discriminação dos valores pendentes de pagamento;	**Doc. 17 (fls. 3.531/3.534)** Nota-se a ausência das informações completas sobre os empregados.
V – Certidão de regularidade do devedor no Registro Público de Empresas, o ato constitutivo	**Doc. 11 (fls. 959/972)**

Fone: +55 11 3211-3010 / Fax: +55 11 3255-3727
R. Major Quedinho, 111 - 18° andar • Centro
01050-030 • São Paulo/SP
lasproconsultores.com.br

Fone: + 39-02 79 47 65 / Fax: + 39-02 78 44 97
Via Visconti di Modrone n° 8/10
20122 • Milão/Itália
edoardoricci.it

Este documento é cópia do original, assinado digitalmente por ORESTE NESTOR DE SOUZA LASPRO e Tribunal de Justica do Estado de Sao Paulo, protocolado em 21/10/2021 às 19:23 , sob o número WJMJ21417452706
Para conferir o original, acesse o site https://esaj.tjsp.jus.br/pastadigital/pg/abrirConferenciaDocumento.do, informe o processo 1111746-12.2021.8.26.0100 e código BCF959B.

LASPRO
CONSULTORES

atualizado e as atas de nomeação dos atuais administradores;	
VI – Relação dos bens particulares dos sócios controladores e dos administradores do devedor;	**Doc. 18 (fls. 3.546/3.550)** Emagnor Tessinari Filho – Fls. 3.547/3.548; José Maria Magalhães de Azevedo – Fls. 3.549/3.550;
VII – os extratos atualizados das contas bancárias do devedor e de suas eventuais aplicações financeiras de qualquer modalidade, inclusive em fundos de investimento ou em bolsas de valores, emitidos pelas respectivas instituições financeiras;	**Doc. 12 (fls. 1.135/1.139)** Observação: Sem declaração de ausência de eventuais aplicações financeiras de qualquer modalidade, inclusive em fundos de investimento ou em bolsas de valores, emitidos pelas respectivas instituições financeiras
VIII – certidões dos cartórios de protestos situados na comarca do domicilio ou sede do devedor e naquelas onde possui filial;	**Doc. 13 (Fls. 2.110/2.124)** <u>Sede:</u> São Paulo: Fls. 2.111/2.120; <u>Filial:</u> Rio de Janeiro, RJ: Fls. 2.121/2.124;
IX - a relação, subscrita pelo devedor, de todas as ações judiciais e procedimentos arbitrais em que este figure como parte, inclusive as de natureza trabalhista, com a estimativa dos respectivos valores demandados;	**Doc. 14 (Fls. 2.309/2.310)** Observa-se que a relação de todas as ações judiciais e procedimentos arbitrais em que a COESA LOGÍSTICA E COMÉRCIO EXTERIOR figure como parte, inclusive as de natureza trabalhista, com a estimativa dos respectivos valores demandas foi apresentada.

Fone: +55 11 3211-3010 / Fax: +55 11 3255-3727
R. Major Quedinho, 111 - 18° andar • Centro
01050-030 • São Paulo/SP
lasproconsultores.com.br

Fone: + 39-02 79 47 65 / Fax: + 39-02 78 44 97
Via Visconti di Modrone n° 8/10
20122 • Milão/Itália
edoardoricci.it

Este documento é cópia do original, assinado digitalmente por ORESTE NESTOR DE SOUZA LASPRO e Tribunal de Justica do Estado de Sao Paulo, protocolado em 21/10/2021 às 19:23 , sob o número WJMJ21417452706
Para conferir o original, acesse o site https://esaj.tjsp.jus.br/pastadigital/pg/abrirConferenciaDocumento.do, informe o processo 1111746-12.2021.8.26.0100 e código BCF959B.

LASPRO
CONSULTORES

	No entanto, tal relação não veio acompanhada da assinatura do devedor.
X - o relatório detalhado do passivo fiscal; e	**Doc. 15 (fls. 2.477/2.493)**
XI - a relação de bens e direitos integrantes do ativo não circulante, incluídos aqueles não sujeitos à recuperação judicial, acompanhada dos negócios jurídicos celebrados com os credores de que trata o § 3º do art. 49 desta Lei.	**Doc. 16 (fls. 2.505/3.492)** Nota-se a ausência de segregação das declarações encartadas nos autos, assim como a ausência de declaração sobre a inexistência de bens. Observação. Pela legislação societária, conforme art. 178, § 1º, II, o ativo não circulante é composto por ativo realizável a longo prazo, investimentos, imobilizado e intangível. A rigor, não há descrição de acordo com o art. 179, II, III, IV e VI. *Art. 179. As contas serão classificadas do seguinte modo:* *II - no ativo realizável a longo prazo: os direitos realizáveis após o término do exercício seguinte, assim como os derivados de vendas, adiantamentos ou empréstimos a sociedades coligadas ou controladas (artigo 243), diretores, acionistas ou participantes no lucro da*

Fone: +55 11 3211-3010 / Fax: +55 11 3255-3727
R. Major Quedinho, 111 - 18º andar • Centro
01050-030 • São Paulo/SP
lasproconsultores.com.br

Fone: + 39-02 79 47 65 / Fax: + 39-02 78 44 97
Via Visconti di Modrone nº 8/10
20122 • Milão/Itália
edoardoricci.it

Este documento é cópia do original, assinado digitalmente por ORESTE NESTOR DE SOUZA LASPRO e Tribunal de Justica do Estado de Sao Paulo, protocolado em 21/10/2021 às 19:23 , sob o número WJMJ21417452706
Para conferir o original, acesse o site https://esaj.tjsp.jus.br/pastadigital/pg/abrirConferenciaDocumento.do, informe o processo 1111746-12.2021.8.26.0100 e código BCF959B.

LASPRO CONSULTORES

	companhia, que não constituírem negócios usuais na exploração do objeto da companhia; *III - em investimentos: as participações permanentes em outras sociedades e os direitos de qualquer natureza, não classificáveis no ativo circulante, e que não se destinem à manutenção da atividade da companhia ou da empresa;* *IV – no ativo imobilizado: os direitos que tenham por objeto bens corpóreos destinados à manutenção das atividades da companhia ou da empresa ou exercidos com essa finalidade, inclusive os decorrentes de operações que transfiram à companhia os benefícios, riscos e controle desses bens; (Redação dada pela Lei nº 11.638,de 2007)* *VI – no intangível: os direitos que tenham por objeto bens incorpóreos destinados à manutenção da companhia ou exercidos com essa finalidade, inclusive o fundo de comércio adquirido. (Incluído pela Lei nº 11.638,de 2007)*
§ 1º Os documentos de escrituração contábil e demais relatórios auxiliares, na forma e no suporte previstos em lei, permanecerão à disposição do juízo, do administrador judicial e, mediante autorização judicial, de qualquer interessado.	Não há informação nos autos.

Fone: +55 11 3211-3010 / Fax: +55 11 3255-3727
R. Major Quedinho, 111 - 18º andar • Centro
01050-030 • São Paulo/SP
lasproconsultores.com.br

Fone: + 39-02 79 47 65 / Fax: + 39-02 78 44 97
Via Visconti di Modrone nº 8/10
20122 • Milão/Itália
edoardoricci.it

Este documento é cópia do original, assinado digitalmente por ORESTE NESTOR DE SOUZA LASPRO e Tribunal de Justica do Estado de Sao Paulo, protocolado em 21/10/2021 às 19:23 , sob o número WJMJ21417452706
Para conferir o original, acesse o site https://esaj.tjsp.jus.br/pastadigital/pg/abrirConferenciaDocumento.do, informe o processo 1111746-12.2021.8.26.0100 e código BCF959B.

LASPRO
CONSULTORES

§ 4º Na hipótese de o ajuizamento da recuperação judicial ocorrer antes da data final de entrega do balanço correspondente ao exercício anterior, o devedor apresentará balanço prévio e juntará o balanço definitivo no prazo da lei societária aplicável.	Fls. 593 – Exercício de 2018, 2019, 2020 e 2021 (até agosto);
§ 5º O valor da causa corresponderá ao montante total dos créditos sujeitos à recuperação judicial.	Valor da Causa: R$ 4.491.752.581,24 Fls. 3.626/3.627 – Custas iniciais pagas

Fone: +55 11 3211-3010 / Fax: +55 11 3255-3727
R. Major Quedinho, 111 - 18º andar • Centro
01050-030 • São Paulo/SP
lasproconsultores.com.br

Fone: + 39-02 79 47 65 / Fax: + 39-02 78 44 97
Via Visconti di Modrone nº 8/10
20122 • Milão/Itália
edoardoricci.it

Este documento é cópia do original, assinado digitalmente por ORESTE NESTOR DE SOUZA LASPRO e Tribunal de Justica do Estado de Sao Paulo, protocolado em 21/10/2021 às 19:23 , sob o número WJMJ21417452706
Para conferir o original, acesse o site https://esaj.tjsp.jus.br/pastadigital/pg/abrirConferenciaDocumento.do, informe o processo 1111746-12.2021.8.26.0100 e código BCF959B.

LASPRO
CONSULTORES

DOC. 06

Fone: +55 11 3211-3010 / Fax: +55 11 3255-3727
R. Major Quedinho, 111 - 18° andar • Centro
01050-030 • São Paulo/SP
lasproconsultores.com.br

Fone: + 39-02 79 47 65 / Fax: + 39-02 78 44 97
Via Visconti di Modrone n° 8/10
20122 • Milão/Itália
edoardoricci.it

Este documento é cópia do original, assinado digitalmente por ORESTE NESTOR DE SOUZA LASPRO e Tribunal de Justica do Estado de Sao Paulo, protocolado em 21/10/2021 às 19:23 , sob o número WJMJ21417452706
Para conferir o original, acesse o site https://esaj.tjsp.jus.br/pastadigital/pg/abrirConferenciaDocumento.do, informe o processo 1111746-12.2021.8.26.0100 e código BCF959C.

LASPRO
CONSULTORES

OAS INVESTMENTS LIMITED DOS DOCUMENTOS DE INSTRUÇÃO DO PEDIDO DE RECUPERAÇÃO JUDICIAL (ART. 48, DA LEI Nº 11.101/2005)	
EXIGÊNCIA LEGAL	**COMPROVAÇÃO**
Ata de reunião da Diretoria/Cotistas autorizando o ajuizamento do pedido de Recuperação Judicial (Art. 122, IX, da Lei nº 6.404)	**Doc. 8 (fls. 761/765)** Assinado por José Maria Magalhães de Azevedo (Presidente da Mesa) e Emagnor Tessinari Filho (Secretario); Acionistas: Construtora Coesa S.A e Coesa Participações e Engenharia S.A
I – não ser falido e, se o foi, estejam declaradas extintas, por sentença transitada em julgado, as responsabilidades daí decorrentes;	**Doc. 6 (fls. 652)** Observação: Apresentada declaração assinada pelos Diretores da empresa, Srs. José Maria Magalhães de Azevedo e Emagnor Tessinari Filho datada de 24/09/2021
II – não ter, há menos de 5 (cinco) anos, obtido concessão de recuperação judicial;	**Doc. 6 (fls. 652)** Observação: Apresentada declaração assinada pelos Diretores da empresa, Srs. José Maria Magalhães de Azevedo e Emagnor Tessinari Filho datada de 24/09/2021
III - não ter, há menos de 5 (cinco) anos, obtido concessão de recuperação judicial com base no plano especial de que trata a Seção V deste Capítulo;	**Doc. 6 (fls. 652)** Observação: Apresentada declaração assinada pelos Diretores da empresa, Srs. José Maria Magalhães de Azevedo e Emagnor Tessinari Filho datada de 24/09/2021

Fone: +55 11 3211-3010 / Fax: +55 11 3255-3727
R. Major Quedinho, 111 - 18° andar • Centro
01050-030 • São Paulo/SP
lasproconsultores.com.br

Fone: + 39-02 79 47 65 / Fax: + 39-02 78 44 97
Via Visconti di Modrone n° 8/10
20122 • Milão/Itália
edoardoricci.it

Este documento é cópia do original, assinado digitalmente por ORESTE NESTOR DE SOUZA LASPRO e Tribunal de Justica do Estado de Sao Paulo, protocolado em 21/10/2021 às 19:23 , sob o número WJMJ21417452706
Para conferir o original, acesse o site https://esaj.tjsp.jus.br/pastadigital/pg/abrirConferenciaDocumento.do, informe o processo 1111746-12.2021.8.26.0100 e código BCF959C.

LASPRO CONSULTORES

IV – não ter sido condenado ou não ter, como administrador ou sócio controlador, pessoa condenada por qualquer dos crimes previstos nesta Lei.	**Doc. 7 (fls. 659/734)** Sociedade: Fls. 727/730 Observação: Apresentada declaração informando que a empresa não possui certidões de distribuição forense, assinada pelos Diretores da empresa, Srs. José Maria Magalhães de Azevedo e Emagnor Tessinari Filho datada de 24/09/2021. Diretores da Sociedade: Emagnor Tessinari (fls. 661/666) José Maria Magalhães de Azevedo (fls. 668/673)

DOS DOCUMENTOS DE INSTRUÇÃO DO PEDIDO DE RECUPERAÇÃO JUDICIAL (ART. 51, DA LEI Nº 11.101/2005)	
EXIGÊNCIA LEGAL	**COMPROVAÇÃO**
I – exposição das causas concretas da situação patrimonial do devedor e das razões da crise econômico-financeira	Fls. 05/09 – Petição Inicial. Distribuição em 15/10/2021 Valor da Causa: R$ 4.491.752.581,24.

Fone: +55 11 3211-3010 / Fax: +55 11 3255-3727
R. Major Quedinho, 111 - 18° andar • Centro
01050-030 • São Paulo/SP
lasproconsultores.com.br

Fone: + 39-02 79 47 65 / Fax: + 39-02 78 44 97
Via Visconti di Modrone n° 8/10
20122 • Milão/Itália
edoardoricci.it

Este documento é cópia do original, assinado digitalmente por ORESTE NESTOR DE SOUZA LASPRO e Tribunal de Justica do Estado de Sao Paulo, protocolado em 21/10/2021 às 19:23 , sob o número WJMJ21417452706
Para conferir o original, acesse o site https://esaj.tjsp.jus.br/pastadigital/pg/abrirConferenciaDocumento.do, informe o processo 1111746-12.2021.8.26.0100 e código BCF959C.

LASPRO
CONSULTORES

II – demonstrações contábeis relativas aos 3 (três) últimos exercícios sociais e as levantadas especialmente para instruir o pedido, confeccionadas com estrita observância da legislação societária aplicável e compostas obrigatoriamente de:	**Doc. 4 (fls. 597/601)**
a) balanço patrimonial	Fls. 598/599 – Exercício de 2018, 2019, 2020 e 2021 (até agosto);
b) demonstração de resultados acumulados	Fls. 600 – Exercício de 2018, 2019, 2020 e 2021 (até agosto);
c) demonstração do resultado desde o último exercício social;	Fls. 600/601 – Exercício de 2018, 2019, 2020 e 2021 (até agosto);
d) relatório gerencial de fluxo de caixa e de sua projeção	Não foi apresentado o relatório gerencial do fluxo de caixa e de sua projeção.
e) descrição das sociedades de grupo societário, de fato ou de direito;	**Doc. 3 (fls. 198/201)**
III – a relação nominal completa dos credores, sujeitos ou não à recuperação judicial, inclusive aqueles por obrigação de fazer ou de dar, com a indicação do endereço físico e eletrônico de cada um, a natureza, conforme estabelecido nos arts. 83 e 84 desta Lei, e o valor	**Doc. 10 (fls. 788/825) – Consolidada** **Doc. 10 (fls. 887/889) – Segregada** Nota-se a ausência de algumas informações na relação nominal dos credores, tais como a indicação de endereço eletrônico e físico para todos os credores e o regime de vencimentos.

Fone: +55 11 3211-3010 / Fax: +55 11 3255-3727
R. Major Quedinho, 111 - 18° andar • Centro
01050-030 • São Paulo/SP
lasproconsultores.com.br

Fone: + 39-02 79 47 65 / Fax: + 39-02 78 44 97
Via Visconti di Modrone n° 8/10
20122 • Milão/Itália
edoardoricci.it

Este documento é cópia do original, assinado digitalmente por ORESTE NESTOR DE SOUZA LASPRO e Tribunal de Justica do Estado de Sao Paulo, protocolado em 21/10/2021 às 19:23 , sob o número WJMJ21417452706
Para conferir o original, acesse o site https://esaj.tjsp.jus.br/pastadigital/pg/abrirConferenciaDocumento.do, informe o processo 1111746-12.2021.8.26.0100 e código BCF959C.

LASPRO
CONSULTORES

atualizado do crédito, com a discriminação de sua origem, e o regime dos vencimentos;	Observa-se duas relações de credores: com valores dispostos ao Grupo e separados - fls. 789/825 e 826/892, respectivamente. A relação de credores da OAS INVESTIMENTS LIMITED foi apresentada às fls. 887/889;
IV – relação integral dos empregados, em que constem as respectivas funções, salários, indenizações e outras parcelas a que têm direito, com o correspondente mês de competência e a discriminação dos valores pendentes de pagamento;	**Doc. 17 (fls. 3.535/3.358)** Observação: Apresentada declaração informando que a empresa não possui empregados, assinada pelos Diretores da empresa, Srs. José Maria Magalhães de Azevedo e Emagnor Tessinari Filho datada de 24/09/2021.
V – Certidão de regularidade do devedor no Registro Público de Empresas, o ato constitutivo atualizado e as atas de nomeação dos atuais administradores;	**Doc. 11 (fls. 973/1.037)**
VI – Relação dos bens particulares dos sócios controladores e dos administradores do devedor;	**Doc. 18 (fls. 3.546/3.550)** Emagnor Tessinari Filho – Fls. 3.547/3.548; José Maria Magalhães de Azevedo – Fls. 3.549/3.550;
VII – os extratos atualizados das contas bancárias do devedor e de suas eventuais aplicações financeiras de qualquer modalidade, inclusive em fundos de investimento ou em bolsas de valores, emitidos	**Doc. 12 (fls. 1.140/1.143)** Observação: Apresentada declaração sobre a inexistência de conta corrente ativa, assinada pelos Diretores da empresa, Srs. José Maria

Fone: +55 11 3211-3010 / Fax: +55 11 3255-3727
R. Major Quedinho, 111 - 18° andar • Centro
01050-030 • São Paulo/SP
lasproconsultores.com.br

Fone: + 39-02 79 47 65 / Fax: + 39-02 78 44 97
Via Visconti di Modrone n° 8/10
20122 • Milão/Itália
edoardoricci.it

Este documento é cópia do original, assinado digitalmente por ORESTE NESTOR DE SOUZA LASPRO e Tribunal de Justica do Estado de Sao Paulo, protocolado em 21/10/2021 às 19:23 , sob o número WJMJ21417452706
Para conferir o original, acesse o site https://esaj.tjsp.jus.br/pastadigital/pg/abrirConferenciaDocumento.do, informe o processo 1111746-12.2021.8.26.0100 e código BCF959C.

LASPRO
CONSULTORES

pelas respectivas instituições financeiras;	Magalhães de Azevedo e Emagnor Tessinari Filho datada de 04/10/2021.
VIII – certidões dos cartórios de protestos situados na comarca do domicilio ou sede do devedor e naquelas onde possui filial;	**Doc. 13 (Fls. 2.125/2.128)** Observação: Apresentada declaração sobre a inexistências de protestos registrados sob a legislação brasileira, assinada pelos Diretores da empresa, Srs. José Maria Magalhães de Azevedo e Emagnor Tessinari Filho datada de 24/09/2021.
IX - a relação, subscrita pelo devedor, de todas as ações judiciais e procedimentos arbitrais em que este figure como parte, inclusive as de natureza trabalhista, com a estimativa dos respectivos valores demandados;	**Doc. 14 (Fls. 2.311/2.313)** Observa-se que a relação de todas as ações judiciais e procedimentos arbitrais em que a OAS INVESTIMENTS LIMITED figure como parte, inclusive as de natureza trabalhista, com a estimativa dos respectivos valores demandas foi apresentada. No entanto, tal relação não veio acompanhada da assinatura do devedor.
X - o relatório detalhado do passivo fiscal; e	**Doc. 15 (fls. 2.494/2.497)** Observação: Apresentada declaração sobre a inexistência de certidões e/ou extratos de débitos fiscais, assinada pelos Diretores da empresa, Srs. José Maria Magalhães de Azevedo e Emagnor Tessinari Filho datada de 24/09/2021.

Fone: +55 11 3211-3010 / Fax: +55 11 3255-3727
R. Major Quedinho, 111 - 18° andar • Centro
01050-030 • São Paulo/SP
lasproconsultores.com.br

Fone: + 39-02 79 47 65 / Fax: + 39-02 78 44 97
Via Visconti di Modrone n° 8/10
20122 • Milão/Itália
edoardoricci.it

Este documento é cópia do original, assinado digitalmente por ORESTE NESTOR DE SOUZA LASPRO e Tribunal de Justica do Estado de Sao Paulo, protocolado em 21/10/2021 às 19:23 , sob o número WJMJ21417452706
Para conferir o original, acesse o site https://esaj.tjsp.jus.br/pastadigital/pg/abrirConferenciaDocumento.do, informe o processo 1111746-12.2021.8.26.0100 e código BCF959C.

LASPRO CONSULTORES

XI - a relação de bens e direitos integrantes do ativo não circulante, incluídos aqueles não sujeitos à recuperação judicial, acompanhada dos negócios jurídicos celebrados com os credores de que trata o § 3º do art. 49 desta Lei.	**Doc. 16 (fls. 2.505/3.492)** Nota-se a ausência de segregação das declarações encartadas nos autos, assim como a ausência de declaração sobre a inexistência de bens. Observação. Pela legislação societária, conforme art. 178, § 1º, II, o ativo não circulante é composto por ativo realizável a longo prazo, investimentos, imobilizado e intangível. A rigor, não há descrição de acordo com o art. 179, II, III, IV e VI. *Art. 179. As contas serão classificadas do seguinte modo:* *II - no ativo realizável a longo prazo: os direitos realizáveis após o término do exercício seguinte, assim como os derivados de vendas, adiantamentos ou empréstimos a sociedades coligadas ou controladas (artigo 243), diretores, acionistas ou participantes no lucro da companhia, que não constituírem negócios usuais na exploração do objeto da companhia;* *III - em investimentos: as participações permanentes em outras sociedades e os direitos de qualquer natureza, não classificáveis no ativo*

Fone: +55 11 3211-3010 / Fax: +55 11 3255-3727
R. Major Quedinho, 111 - 18º andar • Centro
01050-030 • São Paulo/SP
lasproconsultores.com.br

Fone: + 39-02 79 47 65 / Fax: + 39-02 78 44 97
Via Visconti di Modrone nº 8/10
20122 • Milão/Itália
edoardoricci.it

Este documento é cópia do original, assinado digitalmente por ORESTE NESTOR DE SOUZA LASPRO e Tribunal de Justica do Estado de Sao Paulo, protocolado em 21/10/2021 às 19:23 , sob o número WJMJ21417452706
Para conferir o original, acesse o site https://esaj.tjsp.jus.br/pastadigital/pg/abrirConferenciaDocumento.do, informe o processo 1111746-12.2021.8.26.0100 e código BCF959C.

LASPRO CONSULTORES

	circulante, e que não se destinem à manutenção da atividade da companhia ou da empresa; *IV – no ativo imobilizado: os direitos que tenham por objeto bens corpóreos destinados à manutenção das atividades da companhia ou da empresa ou exercidos com essa finalidade, inclusive os decorrentes de operações que transfiram à companhia os benefícios, riscos e controle desses bens; (Redação dada pela Lei nº 11.638,de 2007)* *VI – no intangível: os direitos que tenham por objeto bens incorpóreos destinados à manutenção da companhia ou exercidos com essa finalidade, inclusive o fundo de comércio adquirido. (Incluído pela Lei nº 11.638,de 2007)*
§ 1º Os documentos de escrituração contábil e demais relatórios auxiliares, na forma e no suporte previstos em lei, permanecerão à disposição do juízo, do administrador judicial e, mediante autorização judicial, de qualquer interessado.	Não há informação nos autos.
§ 4º Na hipótese de o ajuizamento da recuperação judicial ocorrer antes da data final de entrega do balanço	Fls. 598/599 – Exercício de 2018, 2019, 2020 e 2021 (até agosto);

Fone: +55 11 3211-3010 / Fax: +55 11 3255-3727
R. Major Quedinho, 111 - 18º andar • Centro
01050-030 • São Paulo/SP
lasproconsultores.com.br

Fone: + 39-02 79 47 65 / Fax: + 39-02 78 44 97
Via Visconti di Modrone nº 8/10
20122 • Milão/Itália
edoardoricci.it

Este documento é cópia do original, assinado digitalmente por ORESTE NESTOR DE SOUZA LASPRO e Tribunal de Justica do Estado de Sao Paulo, protocolado em 21/10/2021 às 19:23 , sob o número WJMJ21417452706
Para conferir o original, acesse o site https://esaj.tjsp.jus.br/pastadigital/pg/abrirConferenciaDocumento.do, informe o processo 1111746-12.2021.8.26.0100 e código BCF959C.

LASPRO
CONSULTORES

correspondente ao exercício anterior, o devedor apresentará balanço prévio e juntará o balanço definitivo no prazo da lei societária aplicável.	
§ 5º O valor da causa corresponderá ao montante total dos créditos sujeitos à recuperação judicial.	Valor da Causa: R$ 4.491.752.581,24 Fls. 3.626/3.627 – Custas iniciais pagas

Fone: +55 11 3211-3010 / Fax: +55 11 3255-3727
R. Major Quedinho, 111 - 18º andar • Centro
01050-030 • São Paulo/SP
lasproconsultores.com.br

Fone: + 39-02 79 47 65 / Fax: + 39-02 78 44 97
Via Visconti di Modrone nº 8/10
20122 • Milão/Itália
edoardoricci.it

Este documento é cópia do original, assinado digitalmente por ORESTE NESTOR DE SOUZA LASPRO e Tribunal de Justica do Estado de Sao Paulo, protocolado em 21/10/2021 às 19:23 , sob o número WJMJ21417452706
Para conferir o original, acesse o site https://esaj.tjsp.jus.br/pastadigital/pg/abrirConferenciaDocumento.do, informe o processo 1111746-12.2021.8.26.0100 e código BCF959C.

LASPRO
CONSULTORES

DOC. 07

Fone: +55 11 3211-3010 / Fax: +55 11 3255-3727
R. Major Quedinho, 111 - 18° andar • Centro
01050-030 • São Paulo/SP
lasproconsultores.com.br

Fone: + 39-02 79 47 65 / Fax: + 39-02 78 44 97
Via Visconti di Modrone n° 8/10
20122 • Milão/Itália
edoardoricci.it

Este documento é cópia do original, assinado digitalmente por ORESTE NESTOR DE SOUZA LASPRO e Tribunal de Justica do Estado de Sao Paulo, protocolado em 21/10/2021 às 19:23 , sob o número WJMJ21417452706
Para conferir o original, acesse o site https://esaj.tjsp.jus.br/pastadigital/pg/abrirConferenciaDocumento.do, informe o processo 1111746-12.2021.8.26.0100 e código BCF959D.

LASPRO
CONSULTORES

OAS FINANCE LIMITED DOS DOCUMENTOS DE INSTRUÇÃO DO PEDIDO DE RECUPERAÇÃO JUDICIAL (ART. 48, DA LEI Nº 11.101/2005)	
EXIGÊNCIA LEGAL	**COMPROVAÇÃO**
Ata de reunião da Diretoria/Cotistas autorizando o ajuizamento do pedido de Recuperação Judicial (Art. 122, IX, da Lei nº 6.404)	**Doc. 8 (fls. 766/770)** Assinado por José Maria Magalhães de Azevedo (Presidente da Mesa) e Emagnor Tessinari Filho (Secretario); Acionista: OAS Investimets Ltd.
I – não ser falido e, se o foi, estejam declaradas extintas, por sentença transitada em julgado, as responsabilidades daí decorrentes;	**Doc. 6 (fls. 656)** Observação: Apresentada declaração informando que a empresa não possui certidões de distribuição forense, assinada pelos Diretores da empresa, Srs. José Maria Magalhães de Azevedo e Emagnor Tessinari Filho datada de 24/09/2021.
II – não ter, há menos de 5 (cinco) anos, obtido concessão de recuperação judicial;	**Doc. 6 (fls. 656)** Observação: Apresentada declaração informando que a empresa não possui certidões de distribuição forense, assinada pelos Diretores da empresa, Srs. José Maria Magalhães de Azevedo e Emagnor Tessinari Filho datada de 24/09/2021.
III - não ter, há menos de 5 (cinco) anos, obtido concessão de recuperação judicial com base no	**Doc. 6 (fls. 656)**

Fone: +55 11 3211-3010 / Fax: +55 11 3255-3727
R. Major Quedinho, 111 - 18° andar • Centro
01050-030 • São Paulo/SP
lasproconsultores.com.br

Fone: + 39-02 79 47 65 / Fax: + 39-02 78 44 97
Via Visconti di Modrone n° 8/10
20122 • Milão/Itália
edoardoricci.it

Este documento é cópia do original, assinado digitalmente por ORESTE NESTOR DE SOUZA LASPRO e Tribunal de Justica do Estado de Sao Paulo, protocolado em 21/10/2021 às 19:23 , sob o número WJMJ21417452706
Para conferir o original, acesse o site https://esaj.tjsp.jus.br/pastadigital/pg/abrirConferenciaDocumento.do, informe o processo 1111746-12.2021.8.26.0100 e código BCF959D.

LASPRO
CONSULTORES

plano especial de que trata a Seção V deste Capítulo;	Observação: Apresentada declaração informando que a empresa não possui certidões de distribuição forense, assinada pelos Diretores da empresa, Srs. José Maria Magalhães de Azevedo e Emagnor Tessinari Filho datada de 24/09/2021.
IV – não ter sido condenado ou não ter, como administrador ou sócio controlador, pessoa condenada por qualquer dos crimes previstos nesta Lei.	**Doc. 7 (fls. 659/734)** <u>Sociedade</u>: Fls. 731/734 Observação: Apresentada declaração informando que a empresa não possui certidões de distribuição forense, assinada pelos Diretores da empresa, Srs. José Maria Magalhães de Azevedo e Emagnor Tessinari Filho datada de 24/09/2021. <u>Diretores da Sociedade</u>: Emagnor Tessinari (fls. 661/666) José Maria Magalhães de Azevedo (fls. 668/673)

DOS DOCUMENTOS DE INSTRUÇÃO DO PEDIDO DE RECUPERAÇÃO JUDICIAL (ART. 51, DA LEI Nº 11.101/2005)	
EXIGÊNCIA LEGAL	**COMPROVAÇÃO**
I – exposição das causas concretas da situação patrimonial do devedor e das razões da crise econômico-financeira	Fls. 05/09 – Petição Inicial. Distribuição em 15/10/2021 Valor da Causa: R$ 4.491.752.581,24.

Fone: +55 11 3211-3010 / Fax: +55 11 3255-3727
R. Major Quedinho, 111 - 18° andar • Centro
01050-030 • São Paulo/SP
lasproconsultores.com.br

Fone: + 39-02 79 47 65 / Fax: + 39-02 78 44 97
Via Visconti di Modrone n° 8/10
20122 • Milão/Itália
edoardoricci.it

Este documento é cópia do original, assinado digitalmente por ORESTE NESTOR DE SOUZA LASPRO e Tribunal de Justica do Estado de Sao Paulo, protocolado em 21/10/2021 às 19:23 , sob o número WJMJ21417452706
Para conferir o original, acesse o site https://esaj.tjsp.jus.br/pastadigital/pg/abrirConferenciaDocumento.do, informe o processo 1111746-12.2021.8.26.0100 e código BCF959D.

LASPRO
CONSULTORES

II – demonstrações contábeis relativas aos 3 (três) últimos exercícios sociais e as levantadas especialmente para instruir o pedido, confeccionadas com estrita observância da legislação societária aplicável e compostas obrigatoriamente de:	**Doc. 4 (fls. 602/606)**
a) balanço patrimonial	Fls. 603/604 – Exercício de 2018, 2019, 2020 e 2021 (até agosto);
b) demonstração de resultados acumulados	Fls. 605 – Exercício de 2018, 2019, 2020 e 2021 (até agosto);
c) demonstração do resultado desde o último exercício social;	Fls. 605/606 – Exercício de 2018, 2019, 2020 e 2021 (até agosto);
d) relatório gerencial de fluxo de caixa e de sua projeção	Não foi apresentado o relatório gerencial do fluxo de caixa e de sua projeção
e) descrição das sociedades de grupo societário, de fato ou de direito;	**Doc. 3 (fls. 198/201)**
III – a relação nominal completa dos credores, sujeitos ou não à recuperação judicial, inclusive aqueles por obrigação de fazer ou de dar, com a indicação do endereço físico e eletrônico de cada um, a natureza, conforme estabelecido nos	**Doc. 10 (fls. 788/825) – Consolidada** **Doc. 10 (fls. 890/892) – Segregada** Nota-se a ausência de algumas informações na relação nominal dos credores, tais como a indicação de endereço eletrônico e físico para todos os credores e o regime de vencimentos.

Fone: +55 11 3211-3010 / Fax: +55 11 3255-3727
R. Major Quedinho, 111 - 18° andar • Centro
01050-030 • São Paulo/SP
lasproconsultores.com.br

Fone: + 39-02 79 47 65 / Fax: + 39-02 78 44 97
Via Visconti di Modrone n° 8/10
20122 • Milão/Itália
edoardoricci.it

Este documento é cópia do original, assinado digitalmente por ORESTE NESTOR DE SOUZA LASPRO e Tribunal de Justica do Estado de Sao Paulo, protocolado em 21/10/2021 às 19:23 , sob o número WJMJ21417452706
Para conferir o original, acesse o site https://esaj.tjsp.jus.br/pastadigital/pg/abrirConferenciaDocumento.do, informe o processo 1111746-12.2021.8.26.0100 e código BCF959D.

LASPRO
CONSULTORES

arts. 83 e 84 desta Lei, e o valor atualizado do crédito, com a discriminação de sua origem, e o regime dos vencimentos;	Observa-se duas relações de credores: com valores dispostos ao Grupo e separados - fls. 789/825 e 826/892, respectivamente. A relação de credores da OAS FINANCE LIMITED foi apresentada às fls. 890/892;
IV – relação integral dos empregados, em que constem as respectivas funções, salários, indenizações e outras parcelas a que têm direito, com o correspondente mês de competência e a discriminação dos valores pendentes de pagamento;	**Doc. 17 (fls. 3.539/3.542)** Apresentada declaração sobre a inexistência de empregados, assinada pelos Diretores da empresa, Srs. José Maria Magalhães de Azevedo e Emagnor Tessinari Filho datada de 24/09/2021.
V – Certidão de regularidade do devedor no Registro Público de Empresas, o ato constitutivo atualizado e as atas de nomeação dos atuais administradores;	**Doc. 11 (fls. 1.038/1.094)**
VI – Relação dos bens particulares dos sócios controladores e dos administradores do devedor;	**Doc. 18 (fls. 3.546/3.550)** Emagnor Tessinari Filho – Fls. 3.547/3.548; José Maria Magalhães de Azevedo – Fls. 3.549/3.550;
VII – os extratos atualizados das contas bancárias do devedor e de suas eventuais aplicações financeiras de qualquer modalidade, inclusive em fundos de investimento	**Doc. 12 (fls. 1.144/1.147)** Observação: Apresentada declaração sobre a inexistência de conta corrente ativa, assinada pelos Diretores da empresa, Srs. José Maria

Fone: +55 11 3211-3010 / Fax: +55 11 3255-3727
R. Major Quedinho, 111 - 18° andar • Centro
01050-030 • São Paulo/SP
lasproconsultores.com.br

Fone: + 39-02 79 47 65 / Fax: + 39-02 78 44 97
Via Visconti di Modrone n° 8/10
20122 • Milão/Itália
edoardoricci.it

Este documento é cópia do original, assinado digitalmente por ORESTE NESTOR DE SOUZA LASPRO e Tribunal de Justica do Estado de Sao Paulo, protocolado em 21/10/2021 às 19:23 , sob o número WJMJ21417452706
Para conferir o original, acesse o site https://esaj.tjsp.jus.br/pastadigital/pg/abrirConferenciaDocumento.do, informe o processo 1111746-12.2021.8.26.0100 e código BCF959D.

LASPRO
CONSULTORES

ou em bolsas de valores, emitidos pelas respectivas instituições financeiras;	Magalhães de Azevedo e Emagnor Tessinari Filho datada de 04/10/2021.
VIII – certidões dos cartórios de protestos situados na comarca do domicilio ou sede do devedor e naquelas onde possui filial;	**Doc. 13 (Fls. 2.129/2.132)** Observação: Apresentada declaração sobre a inexistências de protestos registrados sob a legislação brasileira, assinada pelos Diretores da empresa, Srs. José Maria Magalhães de Azevedo e Emagnor Tessinari Filho datada de 24/09/2021.
IX - a relação, subscrita pelo devedor, de todas as ações judiciais e procedimentos arbitrais em que este figure como parte, inclusive as de natureza trabalhista, com a estimativa dos respectivos valores demandados;	**Doc. 14 (Fls. 2.311/2.313)** Observa-se que a relação de todas as ações judiciais e procedimentos arbitrais em que a OAS FINANCE LIMITED figure como parte, inclusive as de natureza trabalhista, com a estimativa dos respectivos valores demandas foi apresentada. No entanto, tal relação não veio acompanhada da assinatura do devedor.
X - o relatório detalhado do passivo fiscal; e	**Doc. 15 (fls. 2.498/2.501)** Observação: Apresentada declaração sobre a inexistência de certidões e/ou extratos de débitos fiscais, assinada pelos Diretores da empresa, Srs. José Maria Magalhães de Azevedo e Emagnor Tessinari Filho datada de 06/10/2021.

Fone: +55 11 3211-3010 / Fax: +55 11 3255-3727
R. Major Quedinho, 111 - 18° andar • Centro
01050-030 • São Paulo/SP
lasproconsultores.com.br

Fone: + 39-02 79 47 65 / Fax: + 39-02 78 44 97
Via Visconti di Modrone n° 8/10
20122 • Milão/Itália
edoardoricci.it

Este documento é cópia do original, assinado digitalmente por ORESTE NESTOR DE SOUZA LASPRO e Tribunal de Justica do Estado de Sao Paulo, protocolado em 21/10/2021 às 19:23 , sob o número WJMJ21417452706
Para conferir o original, acesse o site https://esaj.tjsp.jus.br/pastadigital/pg/abrirConferenciaDocumento.do, informe o processo 1111746-12.2021.8.26.0100 e código BCF959D.

LASPRO
CONSULTORES

XI - a relação de bens e direitos integrantes do ativo não circulante, incluídos aqueles não sujeitos à recuperação judicial, acompanhada dos negócios jurídicos celebrados com os credores de que trata o § 3º do art. 49 desta Lei.	**Doc. 16 (fls. 2.505/3.492)** Nota-se a ausência de segregação das declarações encartadas nos autos, assim como a ausência de declaração sobre a inexistência de bens. Observação. Pela legislação societária, conforme art. 178, § 1º, II, o ativo não circulante é composto por ativo realizável a longo prazo, investimentos, imobilizado e intangível. A rigor, não há descrição de acordo com o art. 179, II, III, IV e VI. *Art. 179. As contas serão classificadas do seguinte modo:* *II - no ativo realizável a longo prazo: os direitos realizáveis após o término do exercício seguinte, assim como os derivados de vendas, adiantamentos ou empréstimos a sociedades coligadas ou controladas (artigo 243), diretores, acionistas ou participantes no lucro da companhia, que não constituírem negócios usuais na exploração do objeto da companhia;* *III - em investimentos: as participações permanentes em outras sociedades e os direitos de qualquer natureza, não classificáveis no ativo*

Fone: +55 11 3211-3010 / Fax: +55 11 3255-3727
R. Major Quedinho, 111 - 18º andar • Centro
01050-030 • São Paulo/SP
lasproconsultores.com.br

Fone: + 39-02 79 47 65 / Fax: + 39-02 78 44 97
Via Visconti di Modrone nº 8/10
20122 • Milão/Itália
edoardoricci.it

Este documento é cópia do original, assinado digitalmente por ORESTE NESTOR DE SOUZA LASPRO e Tribunal de Justica do Estado de Sao Paulo, protocolado em 21/10/2021 às 19:23 , sob o número WJMJ21417452706
Para conferir o original, acesse o site https://esaj.tjsp.jus.br/pastadigital/pg/abrirConferenciaDocumento.do, informe o processo 1111746-12.2021.8.26.0100 e código BCF959D.

LASPRO CONSULTORES

	circulante, e que não se destinem à manutenção da atividade da companhia ou da empresa; *IV – no ativo imobilizado: os direitos que tenham por objeto bens corpóreos destinados à manutenção das atividades da companhia ou da empresa ou exercidos com essa finalidade, inclusive os decorrentes de operações que transfiram à companhia os benefícios, riscos e controle desses bens; (Redação dada pela Lei nº 11.638,de 2007)* *VI – no intangível: os direitos que tenham por objeto bens incorpóreos destinados à manutenção da companhia ou exercidos com essa finalidade, inclusive o fundo de comércio adquirido. (Incluído pela Lei nº 11.638,de 2007)*
§ 1º Os documentos de escrituração contábil e demais relatórios auxiliares, na forma e no suporte previstos em lei, permanecerão à disposição do juízo, do administrador judicial e, mediante autorização judicial, de qualquer interessado.	Não há informação nos autos.

Fone: +55 11 3211-3010 / Fax: +55 11 3255-3727
R. Major Quedinho, 111 - 18º andar • Centro
01050-030 • São Paulo/SP
lasproconsultores.com.br

Fone: + 39-02 79 47 65 / Fax: + 39-02 78 44 97
Via Visconti di Modrone nº 8/10
20122 • Milão/Itália
edoardoricci.it

Este documento é cópia do original, assinado digitalmente por ORESTE NESTOR DE SOUZA LASPRO e Tribunal de Justica do Estado de Sao Paulo, protocolado em 21/10/2021 às 19:23 , sob o número WJMJ21417452706
Para conferir o original, acesse o site https://esaj.tjsp.jus.br/pastadigital/pg/abrirConferenciaDocumento.do, informe o processo 1111746-12.2021.8.26.0100 e código BCF959D.

LASPRO
CONSULTORES

§ 4º Na hipótese de o ajuizamento da recuperação judicial ocorrer antes da data final de entrega do balanço correspondente ao exercício anterior, o devedor apresentará balanço prévio e juntará o balanço definitivo no prazo da lei societária aplicável.	Fls. 603/604 – Exercício de 2018, 2019, 2020 e 2021 (até agosto);
§ 5º O valor da causa corresponderá ao montante total dos créditos sujeitos à recuperação judicial.	Valor da Causa: R$ 4.491.752.581,24 Fls. 3.626/3.627 – Custas iniciais pagas

Fone: +55 11 3211-3010 / Fax: +55 11 3255-3727
R. Major Quedinho, 111 - 18º andar • Centro
01050-030 • São Paulo/SP
lasproconsultores.com.br

Fone: + 39-02 79 47 65 / Fax: + 39-02 78 44 97
Via Visconti di Modrone nº 8/10
20122 • Milão/Itália
edoardoricci.it

Este documento é cópia do original, assinado digitalmente por ORESTE NESTOR DE SOUZA LASPRO e Tribunal de Justica do Estado de Sao Paulo, protocolado em 21/10/2021 às 19:23 , sob o número WJMJ21417452706
Para conferir o original, acesse o site https://esaj.tjsp.jus.br/pastadigital/pg/abrirConferenciaDocumento.do, informe o processo 1111746-12.2021.8.26.0100 e código BCF959D.

LASPRO
CONSULTORES

DOC. 08

72-1105.1 | RJ3 | KP | FT

Fone: +55 11 3211-3010 / Fax: +55 11 3255-3727
R. Major Quedinho, 111 - 18º andar • Centro
01050-030 • São Paulo/SP
lasproconsultores.com.br

Fone: + 39-02 79 47 65 / Fax: + 39-02 78 44 97
Via Visconti di Modrone nº 8/10
20122 • Milão/Itália
edoardoricci.it

Este documento é cópia do original, assinado digitalmente por ORESTE NESTOR DE SOUZA LASPRO e Tribunal de Justica do Estado de Sao Paulo, protocolado em 21/10/2021 às 19:23 , sob o número WJMJ21417452706
Para conferir o original, acesse o site https://esaj.tjsp.jus.br/pastadigital/pg/abrirConferenciaDocumento.do, informe o processo 1111746-12.2021.8.26.0100 e código BCF959E.

LASPRO
CONSULTORES

DILIGÊNCIA – SEDE SÃO PAULO

Rua Joaquim Floriano, nº 466, Itaim Bibi, São Paulo/SP, CEP: 04534-002

72-1105.1 | RJ3 | KP | FT

Fone: +55 11 3211-3010 / Fax: +55 11 3255-3727
R. Major Quedinho, 111 - 18º andar • Centro
01050-030 • São Paulo/SP
lasproconsultores.com.br

Fone: + 39-02 79 47 65 / Fax: + 39-02 78 44 97
Via Visconti di Modrone nº 8/10
20122 • Milão/Itália
edoardoricci.it

Este documento é cópia do original, assinado digitalmente por ORESTE NESTOR DE SOUZA LASPRO e Tribunal de Justica do Estado de Sao Paulo, protocolado em 21/10/2021 às 19:23 , sob o número WJMJ21417452706
Para conferir o original, acesse o site https://esaj.tjsp.jus.br/pastadigital/pg/abrirConferenciaDocumento.do, informe o processo 1111746-12.2021.8.26.0100 e código BCF959E.

LASPRO
CONSULTORES

72-1105.1 | RJ3 | KP | FT

Fone: +55 11 3211-3010 / Fax: +55 11 3255-3727
R. Major Quedinho, 111 - 18º andar • Centro
01050-030 • São Paulo/SP
lasproconsultores.com.br

Fone: + 39-02 79 47 65 / Fax: + 39-02 78 44 97
Via Visconti di Modrone nº 8/10
20122 • Milão/Itália
edoardoricci.it

Este documento é cópia do original, assinado digitalmente por ORESTE NESTOR DE SOUZA LASPRO e Tribunal de Justica do Estado de Sao Paulo, protocolado em 21/10/2021 às 19:23 , sob o número WJMJ21417452706
Para conferir o original, acesse o site https://esaj.tjsp.jus.br/pastadigital/pg/abrirConferenciaDocumento.do, informe o processo 1111746-12.2021.8.26.0100 e código BCF959E.

LASPRO
CONSULTORES

72-1105.1 | RJ3 | KP | FT

Fone: +55 11 3211-3010 / Fax: +55 11 3255-3727
R. Major Quedinho, 111 - 18º andar • Centro
01050-030 • São Paulo/SP
lasproconsultores.com.br

Fone: + 39-02 79 47 65 / Fax: + 39-02 78 44 97
Via Visconti di Modrone nº 8/10
20122 • Milão/Itália
edoardoricci.it

Este documento é cópia do original, assinado digitalmente por ORESTE NESTOR DE SOUZA LASPRO e Tribunal de Justica do Estado de Sao Paulo, protocolado em 21/10/2021 às 19:23 , sob o número WJMJ21417452706
Para conferir o original, acesse o site https://esaj.tjsp.jus.br/pastadigital/pg/abrirConferenciaDocumento.do, informe o processo 1111746-12.2021.8.26.0100 e código BCF959E.

LASPRO
CONSULTORES

72-1105.1 | RJ3 | KP | FT

Fone: +55 11 3211-3010 / Fax: +55 11 3255-3727
R. Major Quedinho, 111 - 18º andar • Centro
01050-030 • São Paulo/SP
lasproconsultores.com.br

Fone: + 39-02 79 47 65 / Fax: + 39-02 78 44 97
Via Visconti di Modrone nº 8/10
20122 • Milão/Itália
edoardoricci.it

Este documento é cópia do original, assinado digitalmente por ORESTE NESTOR DE SOUZA LASPRO e Tribunal de Justica do Estado de Sao Paulo, protocolado em 21/10/2021 às 19:23 , sob o número WJMJ21417452706
Para conferir o original, acesse o site https://esaj.tjsp.jus.br/pastadigital/pg/abrirConferenciaDocumento.do, informe o processo 1111746-12.2021.8.26.0100 e código BCF959E.

LASPRO
CONSULTORES

72-1105.1 | RJ3 | KP | FT

Fone: +55 11 3211-3010 / Fax: +55 11 3255-3727
R. Major Quedinho, 111 - 18º andar • Centro
01050-030 • São Paulo/SP
lasproconsultores.com.br

Fone: + 39-02 79 47 65 / Fax: + 39-02 78 44 97
Via Visconti di Modrone nº 8/10
20122 • Milão/Itália
edoardoricci.it

Este documento é cópia do original, assinado digitalmente por ORESTE NESTOR DE SOUZA LASPRO e Tribunal de Justica do Estado de Sao Paulo, protocolado em 21/10/2021 às 19:23 , sob o número WJMJ21417452706
Para conferir o original, acesse o site https://esaj.tjsp.jus.br/pastadigital/pg/abrirConferenciaDocumento.do, informe o processo 1111746-12.2021.8.26.0100 e código BCF959E.

LASPRO
CONSULTORES

72-1105.1 | RJ3 | KP | FT

Fone: +55 11 3211-3010 / Fax: +55 11 3255-3727
R. Major Quedinho, 111 - 18º andar • Centro
01050-030 • São Paulo/SP
lasproconsultores.com.br

Fone: + 39-02 79 47 65 / Fax: + 39-02 78 44 97
Via Visconti di Modrone nº 8/10
20122 • Milão/Itália
edoardoricci.it

Este documento é cópia do original, assinado digitalmente por ORESTE NESTOR DE SOUZA LASPRO e Tribunal de Justica do Estado de Sao Paulo, protocolado em 21/10/2021 às 19:23 , sob o número WJMJ21417452706
Para conferir o original, acesse o site https://esaj.tjsp.jus.br/pastadigital/pg/abrirConferenciaDocumento.do, informe o processo 1111746-12.2021.8.26.0100 e código BCF959E.

LASPRO
CONSULTORES

72-1105.1 | RJ3 | KP | FT

Fone: +55 11 3211-3010 / Fax: +55 11 3255-3727
R. Major Quedinho, 111 - 18º andar • Centro
01050-030 • São Paulo/SP
lasproconsultores.com.br

Fone: + 39-02 79 47 65 / Fax: + 39-02 78 44 97
Via Visconti di Modrone nº 8/10
20122 • Milão/Itália
edoardoricci.it

Este documento é cópia do original, assinado digitalmente por ORESTE NESTOR DE SOUZA LASPRO e Tribunal de Justica do Estado de Sao Paulo, protocolado em 21/10/2021 às 19:23 , sob o número WJMJ21417452706
Para conferir o original, acesse o site https://esaj.tjsp.jus.br/pastadigital/pg/abrirConferenciaDocumento.do, informe o processo 1111746-12.2021.8.26.0100 e código BCF959E.

LASPRO
CONSULTORES

72-1105.1 | RJ3 | KP | FT

Fone: +55 11 3211-3010 / Fax: +55 11 3255-3727
R. Major Quedinho, 111 - 18º andar • Centro
01050-030 • São Paulo/SP
lasproconsultores.com.br

Fone: + 39-02 79 47 65 / Fax: + 39-02 78 44 97
Via Visconti di Modrone nº 8/10
20122 • Milão/Itália
edoardoricci.it

Este documento é cópia do original, assinado digitalmente por ORESTE NESTOR DE SOUZA LASPRO e Tribunal de Justica do Estado de Sao Paulo, protocolado em 21/10/2021 às 19:23 , sob o número WJMJ21417452706
Para conferir o original, acesse o site https://esaj.tjsp.jus.br/pastadigital/pg/abrirConferenciaDocumento.do, informe o processo 1111746-12.2021.8.26.0100 e código BCF959E.

LASPRO
CONSULTORES

DOC. 09

72-1105.1 | RJ3 | CF

Fone: +55 11 3211-3010 / Fax: +55 11 3255-3727
R. Major Quedinho, 111 - 18º andar • Centro
01050-030 • São Paulo/SP
lasproconsultores.com.br

Fone: + 39-02 79 47 65 / Fax: + 39-02 78 44 97
Via Visconti di Modrone nº 8/10
20122 • Milão/Itália
edoardoricci.it

Este documento é cópia do original, assinado digitalmente por ORESTE NESTOR DE SOUZA LASPRO e Tribunal de Justica do Estado de Sao Paulo, protocolado em 21/10/2021 às 19:23 , sob o número WJMJ21417452706
Para conferir o original, acesse o site https://esaj.tjsp.jus.br/pastadigital/pg/abrirConferenciaDocumento.do, informe o processo 1111746-12.2021.8.26.0100 e código BCF959F.

LASPRO
CONSULTORES

DILIGÊNCIA – OBRA LINHA 17/OURO

Rua Bernardino de Campos, nº 1351, Campo Belo, São Paulo/SP

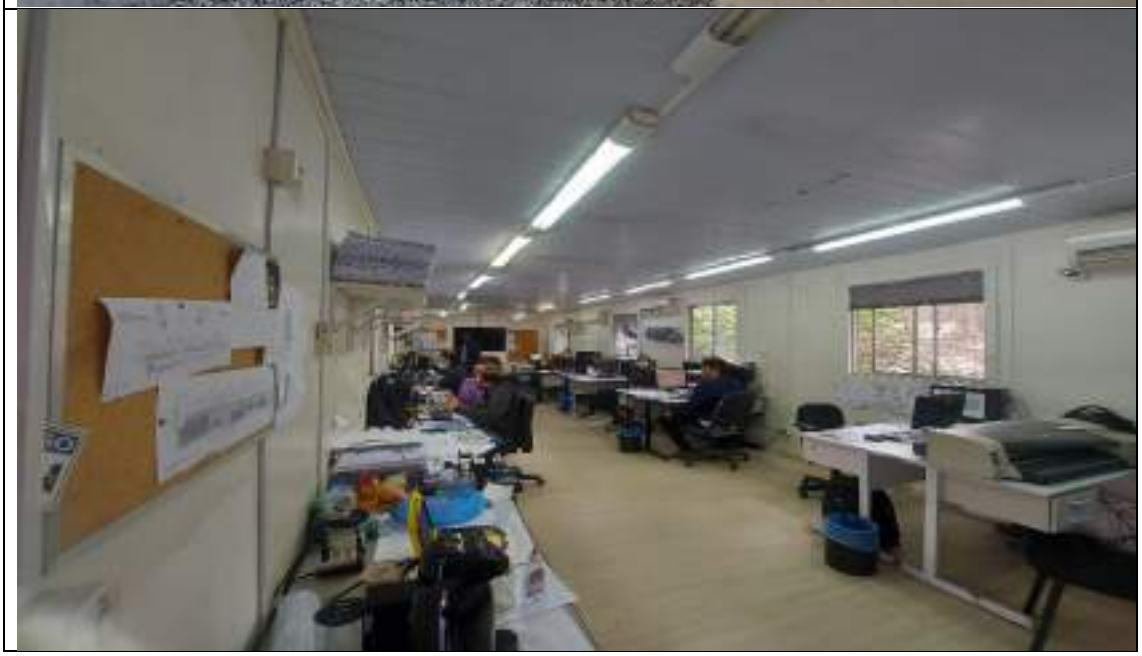

72-1105.1 | RJ3 | CF

Fone: +55 11 3211-3010 / Fax: +55 11 3255-3727
R. Major Quedinho, 111 - 18º andar • Centro
01050-030 • São Paulo/SP
lasproconsultores.com.br

Fone: + 39-02 79 47 65 / Fax: + 39-02 78 44 97
Via Visconti di Modrone nº 8/10
20122 • Milão/Itália
edoardoricci.it

Este documento é cópia do original, assinado digitalmente por ORESTE NESTOR DE SOUZA LASPRO e Tribunal de Justica do Estado de Sao Paulo, protocolado em 21/10/2021 às 19:23 , sob o número WJMJ21417452706
Para conferir o original, acesse o site https://esaj.tjsp.jus.br/pastadigital/pg/abrirConferenciaDocumento.do, informe o processo 1111746-12.2021.8.26.0100 e código BCF959F.

LASPRO
CONSULTORES

72-1105.1 | RJ3 | CF

Fone: +55 11 3211-3010 / Fax: +55 11 3255-3727
R. Major Quedinho, 111 - 18º andar • Centro
01050-030 • São Paulo/SP
lasproconsultores.com.br

Fone: + 39-02 79 47 65 / Fax: + 39-02 78 44 97
Via Visconti di Modrone nº 8/10
20122 • Milão/Itália
edoardoricci.it

Este documento é cópia do original, assinado digitalmente por ORESTE NESTOR DE SOUZA LASPRO e Tribunal de Justica do Estado de Sao Paulo, protocolado em 21/10/2021 às 19:23 , sob o número WJMJ21417452706
Para conferir o original, acesse o site https://esaj.tjsp.jus.br/pastadigital/pg/abrirConferenciaDocumento.do, informe o processo 1111746-12.2021.8.26.0100 e código BCF959F.

LASPRO
CONSULTORES

72-1105.1 | RJ3 | CF

Fone: +55 11 3211-3010 / Fax: +55 11 3255-3727
R. Major Quedinho, 111 - 18º andar • Centro
01050-030 • São Paulo/SP
lasproconsultores.com.br

Fone: + 39-02 79 47 65 / Fax: + 39-02 78 44 97
Via Visconti di Modrone nº 8/10
20122 • Milão/Itália
edoardoricci.it

Este documento é cópia do original, assinado digitalmente por ORESTE NESTOR DE SOUZA LASPRO e Tribunal de Justica do Estado de Sao Paulo, protocolado em 21/10/2021 às 19:23 , sob o número WJMJ21417452706
Para conferir o original, acesse o site https://esaj.tjsp.jus.br/pastadigital/pg/abrirConferenciaDocumento.do, informe o processo 1111746-12.2021.8.26.0100 e código BCF959F.

LASPRO
CONSULTORES

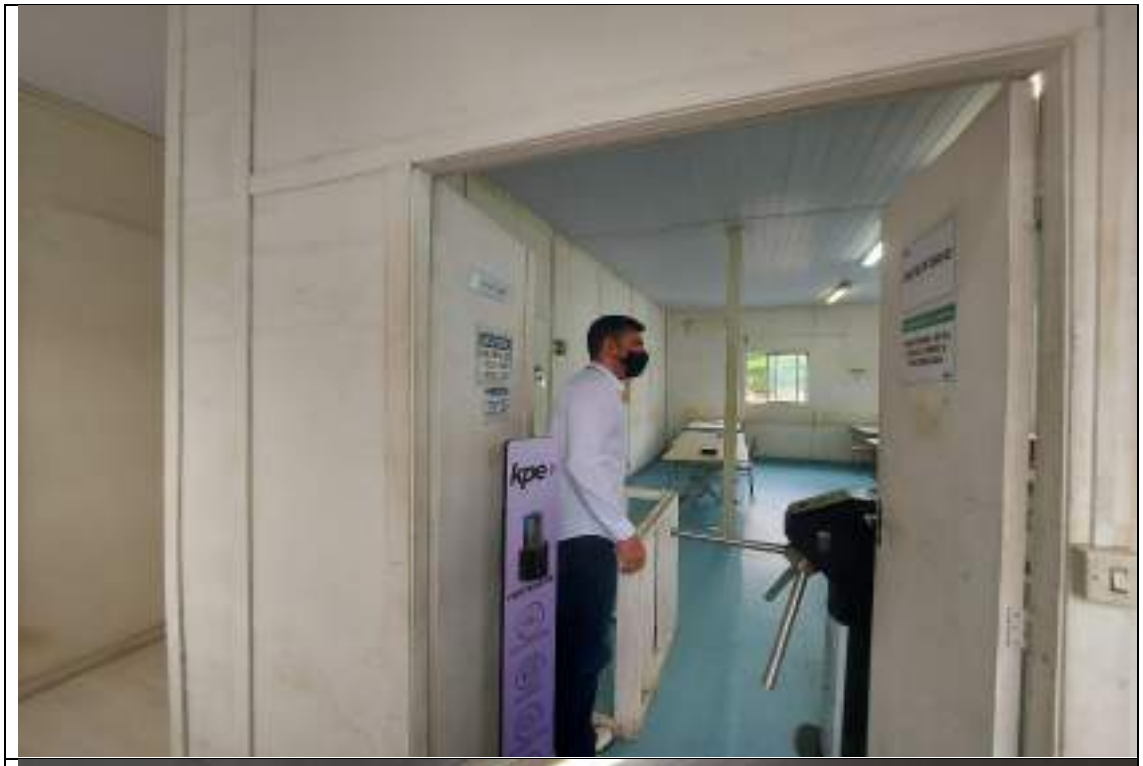

72-1105.1 | RJ3 | CF

Fone: +55 11 3211-3010 / Fax: +55 11 3255-3727
R. Major Quedinho, 111 - 18º andar • Centro
01050-030 • São Paulo/SP
lasproconsultores.com.br

Fone: + 39-02 79 47 65 / Fax: + 39-02 78 44 97
Via Visconti di Modrone nº 8/10
20122 • Milão/Itália
edoardoricci.it

Este documento é cópia do original, assinado digitalmente por ORESTE NESTOR DE SOUZA LASPRO e Tribunal de Justica do Estado de Sao Paulo, protocolado em 21/10/2021 às 19:23 , sob o número WJMJ21417452706
Para conferir o original, acesse o site https://esaj.tjsp.jus.br/pastadigital/pg/abrirConferenciaDocumento.do, informe o processo 1111746-12.2021.8.26.0100 e código BCF959F.

LASPRO
CONSULTORES

72-1105.1 | RJ3 | CF

Fone: +55 11 3211-3010 / Fax: +55 11 3255-3727
R. Major Quedinho, 111 - 18º andar • Centro
01050-030 • São Paulo/SP
lasproconsultores.com.br

Fone: + 39-02 79 47 65 / Fax: + 39-02 78 44 97
Via Visconti di Modrone nº 8/10
20122 • Milão/Itália
edoardoricci.it

Este documento é cópia do original, assinado digitalmente por ORESTE NESTOR DE SOUZA LASPRO e Tribunal de Justica do Estado de Sao Paulo, protocolado em 21/10/2021 às 19:23 , sob o número WJMJ21417452706
Para conferir o original, acesse o site https://esaj.tjsp.jus.br/pastadigital/pg/abrirConferenciaDocumento.do, informe o processo 1111746-12.2021.8.26.0100 e código BCF959F.

LASPRO
CONSULTORES

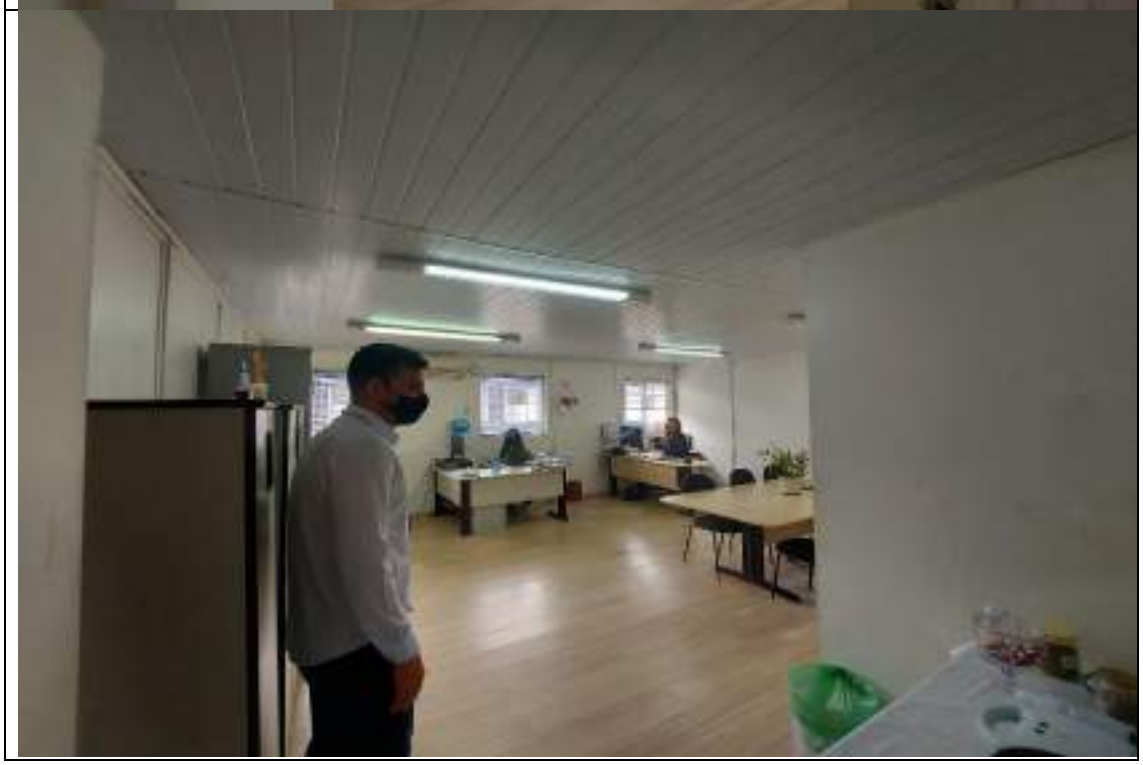

72-1105.1 | RJ3 | CF

Fone: +55 11 3211-3010 / Fax: +55 11 3255-3727
R. Major Quedinho, 111 - 18º andar • Centro
01050-030 • São Paulo/SP
lasproconsultores.com.br

Fone: + 39-02 79 47 65 / Fax: + 39-02 78 44 97
Via Visconti di Modrone nº 8/10
20122 • Milão/Itália
edoardoricci.it

Este documento é cópia do original, assinado digitalmente por ORESTE NESTOR DE SOUZA LASPRO e Tribunal de Justica do Estado de Sao Paulo, protocolado em 21/10/2021 às 19:23 , sob o número WJMJ21417452706
Para conferir o original, acesse o site https://esaj.tjsp.jus.br/pastadigital/pg/abrirConferenciaDocumento.do, informe o processo 1111746-12.2021.8.26.0100 e código BCF959F.

LASPRO
CONSULTORES

72-1105.1 | RJ3 | CF

Fone: +55 11 3211-3010 / Fax: +55 11 3255-3727
R. Major Quedinho, 111 - 18º andar • Centro
01050-030 • São Paulo/SP
lasproconsultores.com.br

Fone: + 39-02 79 47 65 / Fax: + 39-02 78 44 97
Via Visconti di Modrone nº 8/10
20122 • Milão/Itália
edoardoricci.it

Este documento é cópia do original, assinado digitalmente por ORESTE NESTOR DE SOUZA LASPRO e Tribunal de Justica do Estado de Sao Paulo, protocolado em 21/10/2021 às 19:23 , sob o número WJMJ21417452706
Para conferir o original, acesse o site https://esaj.tjsp.jus.br/pastadigital/pg/abrirConferenciaDocumento.do, informe o processo 1111746-12.2021.8.26.0100 e código BCF959F.

LASPRO
CONSULTORES

72-1105.1 | RJ3 | CF

Fone: +55 11 3211-3010 / Fax: +55 11 3255-3727
R. Major Quedinho, 111 - 18º andar • Centro
01050-030 • São Paulo/SP
lasproconsultores.com.br

Fone: + 39-02 79 47 65 / Fax: + 39-02 78 44 97
Via Visconti di Modrone nº 8/10
20122 • Milão/Itália
edoardoricci.it

Este documento é cópia do original, assinado digitalmente por ORESTE NESTOR DE SOUZA LASPRO e Tribunal de Justica do Estado de Sao Paulo, protocolado em 21/10/2021 às 19:23 , sob o número WJMJ21417452706
Para conferir o original, acesse o site https://esaj.tjsp.jus.br/pastadigital/pg/abrirConferenciaDocumento.do, informe o processo 1111746-12.2021.8.26.0100 e código BCF959F.

LASPRO
CONSULTORES

72-1105.1 | RJ3 | CF

Fone: +55 11 3211-3010 / Fax: +55 11 3255-3727
R. Major Quedinho, 111 - 18º andar • Centro
01050-030 • São Paulo/SP
lasproconsultores.com.br

Fone: + 39-02 79 47 65 / Fax: + 39-02 78 44 97
Via Visconti di Modrone nº 8/10
20122 • Milão/Itália
edoardoricci.it

Este documento é cópia do original, assinado digitalmente por ORESTE NESTOR DE SOUZA LASPRO e Tribunal de Justica do Estado de Sao Paulo, protocolado em 21/10/2021 às 19:23 , sob o número WJMJ21417452706
Para conferir o original, acesse o site https://esaj.tjsp.jus.br/pastadigital/pg/abrirConferenciaDocumento.do, informe o processo 1111746-12.2021.8.26.0100 e código BCF959F.

LASPRO
CONSULTORES

72-1105.1 | RJ3 | CF

Fone: +55 11 3211-3010 / Fax: +55 11 3255-3727
R. Major Quedinho, 111 - 18º andar • Centro
01050-030 • São Paulo/SP
lasproconsultores.com.br

Fone: + 39-02 79 47 65 / Fax: + 39-02 78 44 97
Via Visconti di Modrone nº 8/10
20122 • Milão/Itália
edoardoricci.it

Este documento é cópia do original, assinado digitalmente por ORESTE NESTOR DE SOUZA LASPRO e Tribunal de Justica do Estado de Sao Paulo, protocolado em 21/10/2021 às 19:23 , sob o número WJMJ21417452706
Para conferir o original, acesse o site https://esaj.tjsp.jus.br/pastadigital/pg/abrirConferenciaDocumento.do, informe o processo 1111746-12.2021.8.26.0100 e código BCF959F.

LASPRO
CONSULTORES

72-1105.1 | RJ3 | CF

Fone: +55 11 3211-3010 / Fax: +55 11 3255-3727
R. Major Quedinho, 111 - 18º andar • Centro
01050-030 • São Paulo/SP
lasproconsultores.com.br

Fone: + 39-02 79 47 65 / Fax: + 39-02 78 44 97
Via Visconti di Modrone nº 8/10
20122 • Milão/Itália
edoardoricci.it

Este documento é cópia do original, assinado digitalmente por ORESTE NESTOR DE SOUZA LASPRO e Tribunal de Justica do Estado de Sao Paulo, protocolado em 21/10/2021 às 19:23 , sob o número WJMJ21417452706
Para conferir o original, acesse o site https://esaj.tjsp.jus.br/pastadigital/pg/abrirConferenciaDocumento.do, informe o processo 1111746-12.2021.8.26.0100 e código BCF959F.

LASPRO
CONSULTORES

72-1105.1 | RJ3 | CF

Fone: +55 11 3211-3010 / Fax: +55 11 3255-3727
R. Major Quedinho, 111 - 18º andar • Centro
01050-030 • São Paulo/SP
lasproconsultores.com.br

Fone: + 39-02 79 47 65 / Fax: + 39-02 78 44 97
Via Visconti di Modrone nº 8/10
20122 • Milão/Itália
edoardoricci.it

Este documento é cópia do original, assinado digitalmente por ORESTE NESTOR DE SOUZA LASPRO e Tribunal de Justica do Estado de Sao Paulo, protocolado em 21/10/2021 às 19:23 , sob o número WJMJ21417452706
Para conferir o original, acesse o site https://esaj.tjsp.jus.br/pastadigital/pg/abrirConferenciaDocumento.do, informe o processo 1111746-12.2021.8.26.0100 e código BCF959F.

LASPRO
CONSULTORES

72-1105.1 | RJ3 | CF

Fone: +55 11 3211-3010 / Fax: +55 11 3255-3727
R. Major Quedinho, 111 - 18º andar • Centro
01050-030 • São Paulo/SP
lasproconsultores.com.br

Fone: + 39-02 79 47 65 / Fax: + 39-02 78 44 97
Via Visconti di Modrone nº 8/10
20122 • Milão/Itália
edoardoricci.it

Este documento é cópia do original, assinado digitalmente por ORESTE NESTOR DE SOUZA LASPRO e Tribunal de Justica do Estado de Sao Paulo, protocolado em 21/10/2021 às 19:23 , sob o número WJMJ21417452706
Para conferir o original, acesse o site https://esaj.tjsp.jus.br/pastadigital/pg/abrirConferenciaDocumento.do, informe o processo 1111746-12.2021.8.26.0100 e código BCF959F.

LASPRO
CONSULTORES

72-1105.1 | RJ3 | CF

Fone: +55 11 3211-3010 / Fax: +55 11 3255-3727
R. Major Quedinho, 111 - 18º andar • Centro
01050-030 • São Paulo/SP
lasproconsultores.com.br

Fone: + 39-02 79 47 65 / Fax: + 39-02 78 44 97
Via Visconti di Modrone nº 8/10
20122 • Milão/Itália
edoardoricci.it

Este documento é cópia do original, assinado digitalmente por ORESTE NESTOR DE SOUZA LASPRO e Tribunal de Justica do Estado de Sao Paulo, protocolado em 21/10/2021 às 19:23 , sob o número WJMJ21417452706
Para conferir o original, acesse o site https://esaj.tjsp.jus.br/pastadigital/pg/abrirConferenciaDocumento.do, informe o processo 1111746-12.2021.8.26.0100 e código BCF959F.

LASPRO
CONSULTORES

72-1105.1 | RJ3 | CF

Fone: +55 11 3211-3010 / Fax: +55 11 3255-3727
R. Major Quedinho, 111 - 18º andar • Centro
01050-030 • São Paulo/SP
lasproconsultores.com.br

Fone: + 39-02 79 47 65 / Fax: + 39-02 78 44 97
Via Visconti di Modrone nº 8/10
20122 • Milão/Itália
edoardoricci.it

Este documento é cópia do original, assinado digitalmente por ORESTE NESTOR DE SOUZA LASPRO e Tribunal de Justica do Estado de Sao Paulo, protocolado em 21/10/2021 às 19:23 , sob o número WJMJ21417452706
Para conferir o original, acesse o site https://esaj.tjsp.jus.br/pastadigital/pg/abrirConferenciaDocumento.do, informe o processo 1111746-12.2021.8.26.0100 e código BCF959F.

LASPRO
CONSULTORES

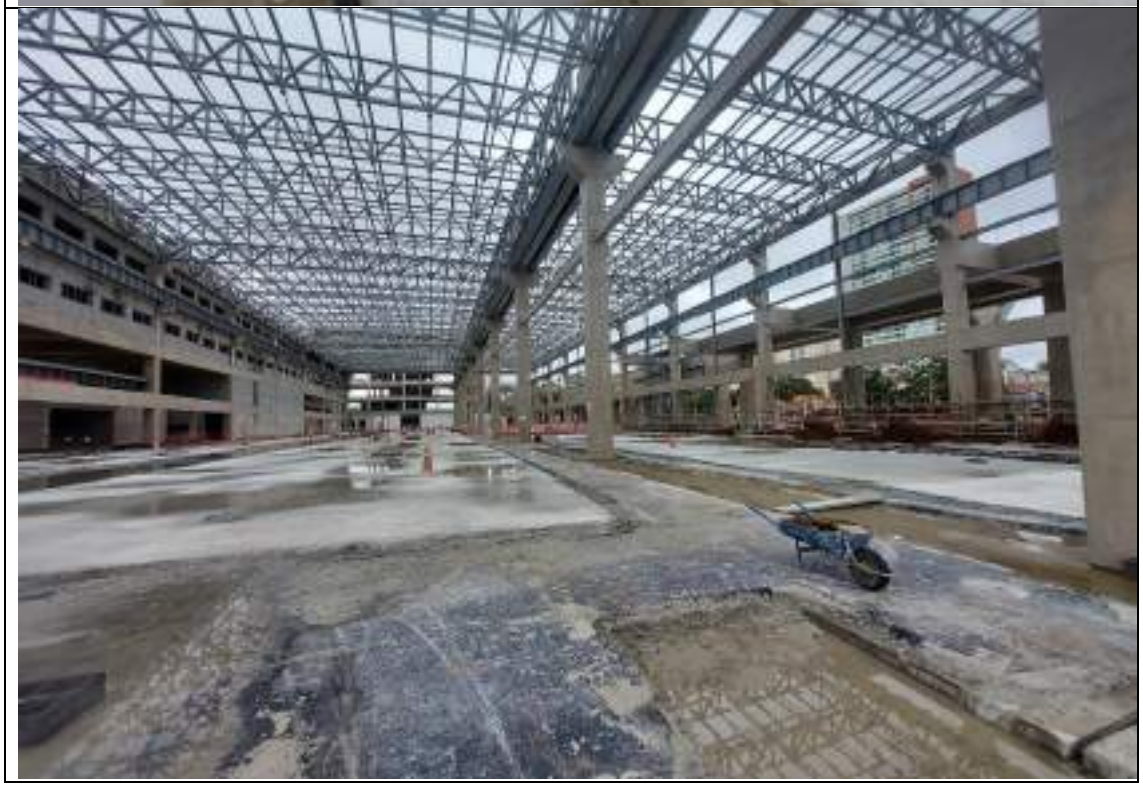

72-1105.1 | RJ3 | CF

Fone: +55 11 3211-3010 / Fax: +55 11 3255-3727
R. Major Quedinho, 111 - 18º andar • Centro
01050-030 • São Paulo/SP
lasproconsultores.com.br

Fone: + 39-02 79 47 65 / Fax: + 39-02 78 44 97
Via Visconti di Modrone nº 8/10
20122 • Milão/Itália
edoardoricci.it

Este documento é cópia do original, assinado digitalmente por ORESTE NESTOR DE SOUZA LASPRO e Tribunal de Justica do Estado de Sao Paulo, protocolado em 21/10/2021 às 19:23 , sob o número WJMJ21417452706
Para conferir o original, acesse o site https://esaj.tjsp.jus.br/pastadigital/pg/abrirConferenciaDocumento.do, informe o processo 1111746-12.2021.8.26.0100 e código BCF959F.

LASPRO
CONSULTORES

72-1105.1 | RJ3 | CF

Fone: +55 11 3211-3010 / Fax: +55 11 3255-3727
R. Major Quedinho, 111 - 18º andar • Centro
01050-030 • São Paulo/SP
lasproconsultores.com.br

Fone: + 39-02 79 47 65 / Fax: + 39-02 78 44 97
Via Visconti di Modrone nº 8/10
20122 • Milão/Itália
edoardoricci.it

Este documento é cópia do original, assinado digitalmente por ORESTE NESTOR DE SOUZA LASPRO e Tribunal de Justica do Estado de Sao Paulo, protocolado em 21/10/2021 às 19:23 , sob o número WJMJ21417452706
Para conferir o original, acesse o site https://esaj.tjsp.jus.br/pastadigital/pg/abrirConferenciaDocumento.do, informe o processo 1111746-12.2021.8.26.0100 e código BCF959F.

LASPRO
CONSULTORES

72-1105.1 | RJ3 | CF

Fone: +55 11 3211-3010 / Fax: +55 11 3255-3727
R. Major Quedinho, 111 - 18º andar • Centro
01050-030 • São Paulo/SP
lasproconsultores.com.br

Fone: + 39-02 79 47 65 / Fax: + 39-02 78 44 97
Via Visconti di Modrone nº 8/10
20122 • Milão/Itália
edoardoricci.it

Este documento é cópia do original, assinado digitalmente por ORESTE NESTOR DE SOUZA LASPRO e Tribunal de Justica do Estado de Sao Paulo, protocolado em 21/10/2021 às 19:23 , sob o número WJMJ21417452706
Para conferir o original, acesse o site https://esaj.tjsp.jus.br/pastadigital/pg/abrirConferenciaDocumento.do, informe o processo 1111746-12.2021.8.26.0100 e código BCF959F.

LASPRO
CONSULTORES

72-1105.1 | RJ3 | CF

Fone: +55 11 3211-3010 / Fax: +55 11 3255-3727
R. Major Quedinho, 111 - 18º andar • Centro
01050-030 • São Paulo/SP
lasproconsultores.com.br

Fone: + 39-02 79 47 65 / Fax: + 39-02 78 44 97
Via Visconti di Modrone nº 8/10
20122 • Milão/Itália
edoardoricci.it

Este documento é cópia do original, assinado digitalmente por ORESTE NESTOR DE SOUZA LASPRO e Tribunal de Justica do Estado de Sao Paulo, protocolado em 21/10/2021 às 19:23 , sob o número WJMJ21417452706
Para conferir o original, acesse o site https://esaj.tjsp.jus.br/pastadigital/pg/abrirConferenciaDocumento.do, informe o processo 1111746-12.2021.8.26.0100 e código BCF959F.

LASPRO
CONSULTORES

72-1105.1 | RJ3 | CF

Fone: +55 11 3211-3010 / Fax: +55 11 3255-3727
R. Major Quedinho, 111 - 18º andar • Centro
01050-030 • São Paulo/SP
lasproconsultores.com.br

Fone: + 39-02 79 47 65 / Fax: + 39-02 78 44 97
Via Visconti di Modrone nº 8/10
20122 • Milão/Itália
edoardoricci.it

Este documento é cópia do original, assinado digitalmente por ORESTE NESTOR DE SOUZA LASPRO e Tribunal de Justica do Estado de Sao Paulo, protocolado em 21/10/2021 às 19:23 , sob o número WJMJ21417452706
Para conferir o original, acesse o site https://esaj.tjsp.jus.br/pastadigital/pg/abrirConferenciaDocumento.do, informe o processo 1111746-12.2021.8.26.0100 e código BCF959F.

LASPRO
CONSULTORES

72-1105.1 | RJ3 | CF

Fone: +55 11 3211-3010 / Fax: +55 11 3255-3727
R. Major Quedinho, 111 - 18º andar • Centro
01050-030 • São Paulo/SP
lasproconsultores.com.br

Fone: + 39-02 79 47 65 / Fax: + 39-02 78 44 97
Via Visconti di Modrone nº 8/10
20122 • Milão/Itália
edoardoricci.it

Este documento é cópia do original, assinado digitalmente por ORESTE NESTOR DE SOUZA LASPRO e Tribunal de Justica do Estado de Sao Paulo, protocolado em 21/10/2021 às 19:23 , sob o número WJMJ21417452706
Para conferir o original, acesse o site https://esaj.tjsp.jus.br/pastadigital/pg/abrirConferenciaDocumento.do, informe o processo 1111746-12.2021.8.26.0100 e código BCF959F.

LASPRO
CONSULTORES

DOC. 10

72-1105.1 | RJ3 | CF

Fone: +55 11 3211-3010 / Fax: +55 11 3255-3727
R. Major Quedinho, 111 - 18º andar • Centro
01050-030 • São Paulo/SP
lasproconsultores.com.br

Fone: + 39-02 79 47 65 / Fax: + 39-02 78 44 97
Via Visconti di Modrone nº 8/10
20122 • Milão/Itália
edoardoricci.it

Este documento é cópia do original, assinado digitalmente por ORESTE NESTOR DE SOUZA LASPRO e Tribunal de Justica do Estado de Sao Paulo, protocolado em 21/10/2021 às 19:23 , sob o número WJMJ21417452706
Para conferir o original, acesse o site https://esaj.tjsp.jus.br/pastadigital/pg/abrirConferenciaDocumento.do, informe o processo 1111746-12.2021.8.26.0100 e código BCF95A1.

LASPRO
CONSULTORES

DILIGÊNCIA – OBRA LINHA 15/PRATA

Avenida Professor Luiz Ignácio Anhaia Mello, nº 2061, São Paulo/SP

72-1105.1 | RJ3 | CF

Fone: +55 11 3211-3010 / Fax: +55 11 3255-3727
R. Major Quedinho, 111 - 18º andar • Centro
01050-030 • São Paulo/SP
lasproconsultores.com.br

Fone: + 39-02 79 47 65 / Fax: + 39-02 78 44 97
Via Visconti di Modrone nº 8/10
20122 • Milão/Itália
edoardoricci.it

Este documento é cópia do original, assinado digitalmente por ORESTE NESTOR DE SOUZA LASPRO e Tribunal de Justica do Estado de Sao Paulo, protocolado em 21/10/2021 às 19:23 , sob o número WJMJ21417452706
Para conferir o original, acesse o site https://esaj.tjsp.jus.br/pastadigital/pg/abrirConferenciaDocumento.do, informe o processo 1111746-12.2021.8.26.0100 e código BCF95A1.

LASPRO
CONSULTORES

72-1105.1 | RJ3 | CF

Fone: +55 11 3211-3010 / Fax: +55 11 3255-3727
R. Major Quedinho, 111 - 18º andar • Centro
01050-030 • São Paulo/SP
lasproconsultores.com.br

Fone: + 39-02 79 47 65 / Fax: + 39-02 78 44 97
Via Visconti di Modrone nº 8/10
20122 • Milão/Itália
edoardoricci.it

Este documento é cópia do original, assinado digitalmente por ORESTE NESTOR DE SOUZA LASPRO e Tribunal de Justica do Estado de Sao Paulo, protocolado em 21/10/2021 às 19:23 , sob o número WJMJ21417452706
Para conferir o original, acesse o site https://esaj.tjsp.jus.br/pastadigital/pg/abrirConferenciaDocumento.do, informe o processo 1111746-12.2021.8.26.0100 e código BCF95A1.

LASPRO
CONSULTORES

72-1105.1 | RJ3 | CF

Fone: +55 11 3211-3010 / Fax: +55 11 3255-3727
R. Major Quedinho, 111 - 18º andar • Centro
01050-030 • São Paulo/SP
lasproconsultores.com.br

Fone: + 39-02 79 47 65 / Fax: + 39-02 78 44 97
Via Visconti di Modrone nº 8/10
20122 • Milão/Itália
edoardoricci.it

Este documento é cópia do original, assinado digitalmente por ORESTE NESTOR DE SOUZA LASPRO e Tribunal de Justica do Estado de Sao Paulo, protocolado em 21/10/2021 às 19:23 , sob o número WJMJ21417452706
Para conferir o original, acesse o site https://esaj.tjsp.jus.br/pastadigital/pg/abrirConferenciaDocumento.do, informe o processo 1111746-12.2021.8.26.0100 e código BCF95A1.

LASPRO
CONSULTORES

72-1105.1 | RJ3 | CF

Fone: +55 11 3211-3010 / Fax: +55 11 3255-3727
R. Major Quedinho, 111 - 18º andar • Centro
01050-030 • São Paulo/SP
lasproconsultores.com.br

Fone: + 39-02 79 47 65 / Fax: + 39-02 78 44 97
Via Visconti di Modrone nº 8/10
20122 • Milão/Itália
edoardoricci.it

Este documento é cópia do original, assinado digitalmente por ORESTE NESTOR DE SOUZA LASPRO e Tribunal de Justica do Estado de Sao Paulo, protocolado em 21/10/2021 às 19:23 , sob o número WJMJ21417452706
Para conferir o original, acesse o site https://esaj.tjsp.jus.br/pastadigital/pg/abrirConferenciaDocumento.do, informe o processo 1111746-12.2021.8.26.0100 e código BCF95A1.

LASPRO
CONSULTORES

72-1105.1 | RJ3 | CF

Fone: +55 11 3211-3010 / Fax: +55 11 3255-3727
R. Major Quedinho, 111 - 18º andar • Centro
01050-030 • São Paulo/SP
lasproconsultores.com.br

Fone: + 39-02 79 47 65 / Fax: + 39-02 78 44 97
Via Visconti di Modrone nº 8/10
20122 • Milão/Itália
edoardoricci.it

Este documento é cópia do original, assinado digitalmente por ORESTE NESTOR DE SOUZA LASPRO e Tribunal de Justica do Estado de Sao Paulo, protocolado em 21/10/2021 às 19:23 , sob o número WJMJ21417452706
Para conferir o original, acesse o site https://esaj.tjsp.jus.br/pastadigital/pg/abrirConferenciaDocumento.do, informe o processo 1111746-12.2021.8.26.0100 e código BCF95A1.

LASPRO
CONSULTORES

72-1105.1 | RJ3 | CF

Fone: +55 11 3211-3010 / Fax: +55 11 3255-3727
R. Major Quedinho, 111 - 18º andar • Centro
01050-030 • São Paulo/SP
lasproconsultores.com.br

Fone: + 39-02 79 47 65 / Fax: + 39-02 78 44 97
Via Visconti di Modrone nº 8/10
20122 • Milão/Itália
edoardoricci.it

Este documento é cópia do original, assinado digitalmente por ORESTE NESTOR DE SOUZA LASPRO e Tribunal de Justica do Estado de Sao Paulo, protocolado em 21/10/2021 às 19:23 , sob o número WJMJ21417452706
Para conferir o original, acesse o site https://esaj.tjsp.jus.br/pastadigital/pg/abrirConferenciaDocumento.do, informe o processo 1111746-12.2021.8.26.0100 e código BCF95A1.

LASPRO
CONSULTORES

72-1105.1 | RJ3 | CF

Fone: +55 11 3211-3010 / Fax: +55 11 3255-3727
R. Major Quedinho, 111 - 18º andar • Centro
01050-030 • São Paulo/SP
lasproconsultores.com.br

Fone: + 39-02 79 47 65 / Fax: + 39-02 78 44 97
Via Visconti di Modrone nº 8/10
20122 • Milão/Itália
edoardoricci.it

Este documento é cópia do original, assinado digitalmente por ORESTE NESTOR DE SOUZA LASPRO e Tribunal de Justica do Estado de Sao Paulo, protocolado em 21/10/2021 às 19:23 , sob o número WJMJ21417452706
Para conferir o original, acesse o site https://esaj.tjsp.jus.br/pastadigital/pg/abrirConferenciaDocumento.do, informe o processo 1111746-12.2021.8.26.0100 e código BCF95A1.

LASPRO
CONSULTORES

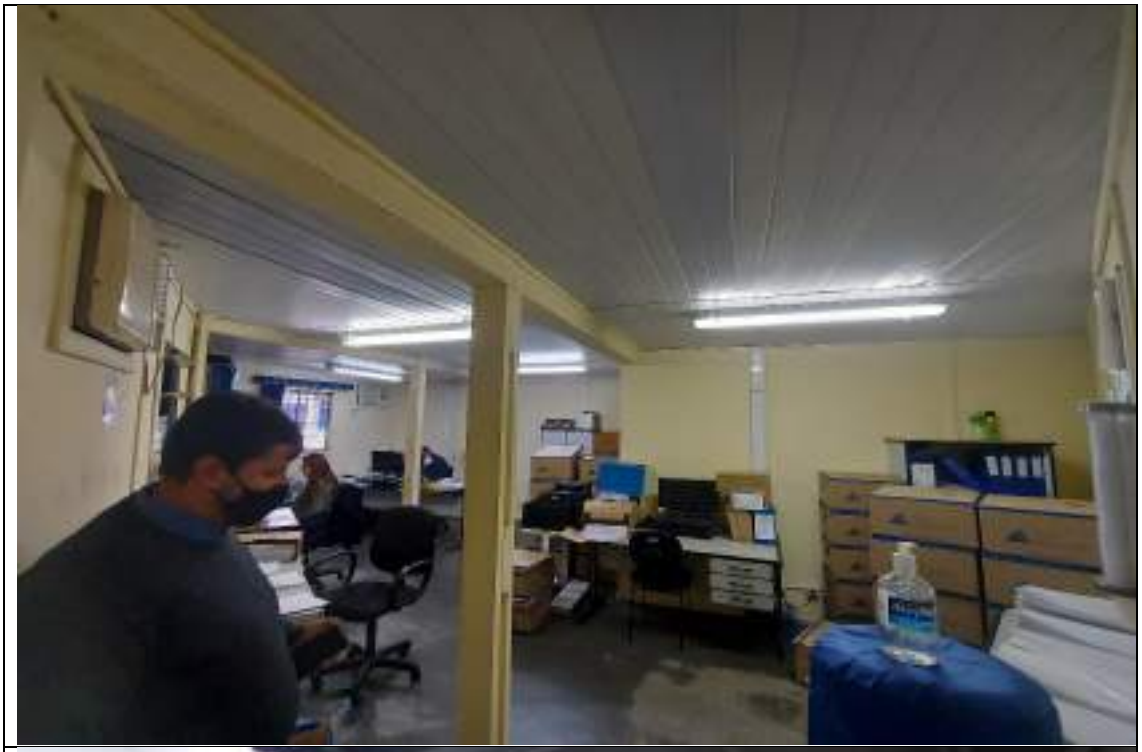

72-1105.1 | RJ3 | CF

Fone: +55 11 3211-3010 / Fax: +55 11 3255-3727
R. Major Quedinho, 111 - 18º andar • Centro
01050-030 • São Paulo/SP
lasproconsultores.com.br

Fone: + 39-02 79 47 65 / Fax: + 39-02 78 44 97
Via Visconti di Modrone nº 8/10
20122 • Milão/Itália
edoardoricci.it

Este documento é cópia do original, assinado digitalmente por ORESTE NESTOR DE SOUZA LASPRO e Tribunal de Justica do Estado de Sao Paulo, protocolado em 21/10/2021 às 19:23 , sob o número WJMJ21417452706
Para conferir o original, acesse o site https://esaj.tjsp.jus.br/pastadigital/pg/abrirConferenciaDocumento.do, informe o processo 1111746-12.2021.8.26.0100 e código BCF95A1.

LASPRO
CONSULTORES

72-1105.1 | RJ3 | CF

Fone: +55 11 3211-3010 / Fax: +55 11 3255-3727
R. Major Quedinho, 111 - 18º andar • Centro
01050-030 • São Paulo/SP
lasproconsultores.com.br

Fone: + 39-02 79 47 65 / Fax: + 39-02 78 44 97
Via Visconti di Modrone nº 8/10
20122 • Milão/Itália
edoardoricci.it

Este documento é cópia do original, assinado digitalmente por ORESTE NESTOR DE SOUZA LASPRO e Tribunal de Justica do Estado de Sao Paulo, protocolado em 21/10/2021 às 19:23 , sob o número WJMJ21417452706
Para conferir o original, acesse o site https://esaj.tjsp.jus.br/pastadigital/pg/abrirConferenciaDocumento.do, informe o processo 1111746-12.2021.8.26.0100 e código BCF95A1.

LASPRO
CONSULTORES

72-1105.1 | RJ3 | CF

Fone: +55 11 3211-3010 / Fax: +55 11 3255-3727
R. Major Quedinho, 111 - 18º andar • Centro
01050-030 • São Paulo/SP
lasproconsultores.com.br

Fone: + 39-02 79 47 65 / Fax: + 39-02 78 44 97
Via Visconti di Modrone nº 8/10
20122 • Milão/Itália
edoardoricci.it

Este documento é cópia do original, assinado digitalmente por ORESTE NESTOR DE SOUZA LASPRO e Tribunal de Justica do Estado de Sao Paulo, protocolado em 21/10/2021 às 19:23 , sob o número WJMJ21417452706
Para conferir o original, acesse o site https://esaj.tjsp.jus.br/pastadigital/pg/abrirConferenciaDocumento.do, informe o processo 1111746-12.2021.8.26.0100 e código BCF95A1.

LASPRO
CONSULTORES

72-1105.1 | RJ3 | CF

Fone: +55 11 3211-3010 / Fax: +55 11 3255-3727
R. Major Quedinho, 111 - 18º andar • Centro
01050-030 • São Paulo/SP
lasproconsultores.com.br

Fone: + 39-02 79 47 65 / Fax: + 39-02 78 44 97
Via Visconti di Modrone nº 8/10
20122 • Milão/Itália
edoardoricci.it

Este documento é cópia do original, assinado digitalmente por ORESTE NESTOR DE SOUZA LASPRO e Tribunal de Justica do Estado de Sao Paulo, protocolado em 21/10/2021 às 19:23 , sob o número WJMJ21417452706
Para conferir o original, acesse o site https://esaj.tjsp.jus.br/pastadigital/pg/abrirConferenciaDocumento.do, informe o processo 1111746-12.2021.8.26.0100 e código BCF95A1.

LASPRO
CONSULTORES

72-1105.1 | RJ3 | CF

Fone: +55 11 3211-3010 / Fax: +55 11 3255-3727
R. Major Quedinho, 111 - 18º andar • Centro
01050-030 • São Paulo/SP
lasproconsultores.com.br

Fone: + 39-02 79 47 65 / Fax: + 39-02 78 44 97
Via Visconti di Modrone nº 8/10
20122 • Milão/Itália
edoardoricci.it

Este documento é cópia do original, assinado digitalmente por ORESTE NESTOR DE SOUZA LASPRO e Tribunal de Justica do Estado de Sao Paulo, protocolado em 21/10/2021 às 19:23 , sob o número WJMJ21417452706
Para conferir o original, acesse o site https://esaj.tjsp.jus.br/pastadigital/pg/abrirConferenciaDocumento.do, informe o processo 1111746-12.2021.8.26.0100 e código BCF95A1.

LASPRO
CONSULTORES

72-1105.1 | RJ3 | CF

Fone: +55 11 3211-3010 / Fax: +55 11 3255-3727
R. Major Quedinho, 111 - 18º andar • Centro
01050-030 • São Paulo/SP
lasproconsultores.com.br

Fone: + 39-02 79 47 65 / Fax: + 39-02 78 44 97
Via Visconti di Modrone nº 8/10
20122 • Milão/Itália
edoardoricci.it

Este documento é cópia do original, assinado digitalmente por ORESTE NESTOR DE SOUZA LASPRO e Tribunal de Justica do Estado de Sao Paulo, protocolado em 21/10/2021 às 19:23 , sob o número WJMJ21417452706
Para conferir o original, acesse o site https://esaj.tjsp.jus.br/pastadigital/pg/abrirConferenciaDocumento.do, informe o processo 1111746-12.2021.8.26.0100 e código BCF95A1.

LASPRO
CONSULTORES

72-1105.1 | RJ3 | CF

Fone: +55 11 3211-3010 / Fax: +55 11 3255-3727
R. Major Quedinho, 111 - 18º andar • Centro
01050-030 • São Paulo/SP
lasproconsultores.com.br

Fone: + 39-02 79 47 65 / Fax: + 39-02 78 44 97
Via Visconti di Modrone nº 8/10
20122 • Milão/Itália
edoardoricci.it

Este documento é cópia do original, assinado digitalmente por ORESTE NESTOR DE SOUZA LASPRO e Tribunal de Justica do Estado de Sao Paulo, protocolado em 21/10/2021 às 19:23 , sob o número WJMJ21417452706
Para conferir o original, acesse o site https://esaj.tjsp.jus.br/pastadigital/pg/abrirConferenciaDocumento.do, informe o processo 1111746-12.2021.8.26.0100 e código BCF95A1.

LASPRO
CONSULTORES

72-1105.1 | RJ3 | CF

Fone: +55 11 3211-3010 / Fax: +55 11 3255-3727
R. Major Quedinho, 111 - 18º andar • Centro
01050-030 • São Paulo/SP
lasproconsultores.com.br

Fone: + 39-02 79 47 65 / Fax: + 39-02 78 44 97
Via Visconti di Modrone nº 8/10
20122 • Milão/Itália
edoardoricci.it

Este documento é cópia do original, assinado digitalmente por ORESTE NESTOR DE SOUZA LASPRO e Tribunal de Justica do Estado de Sao Paulo, protocolado em 21/10/2021 às 19:23 , sob o número WJMJ21417452706
Para conferir o original, acesse o site https://esaj.tjsp.jus.br/pastadigital/pg/abrirConferenciaDocumento.do, informe o processo 1111746-12.2021.8.26.0100 e código BCF95A1.

LASPRO
CONSULTORES

72-1105.1 | RJ3 | CF

Fone: +55 11 3211-3010 / Fax: +55 11 3255-3727
R. Major Quedinho, 111 - 18º andar • Centro
01050-030 • São Paulo/SP
lasproconsultores.com.br

Fone: + 39-02 79 47 65 / Fax: + 39-02 78 44 97
Via Visconti di Modrone nº 8/10
20122 • Milão/Itália
edoardoricci.it

Este documento é cópia do original, assinado digitalmente por ORESTE NESTOR DE SOUZA LASPRO e Tribunal de Justica do Estado de Sao Paulo, protocolado em 21/10/2021 às 19:23 , sob o número WJMJ21417452706
Para conferir o original, acesse o site https://esaj.tjsp.jus.br/pastadigital/pg/abrirConferenciaDocumento.do, informe o processo 1111746-12.2021.8.26.0100 e código BCF95A1.

LASPRO
CONSULTORES

72-1105.1 | RJ3 | CF

Fone: +55 11 3211-3010 / Fax: +55 11 3255-3727
R. Major Quedinho, 111 - 18º andar • Centro
01050-030 • São Paulo/SP
lasproconsultores.com.br

Fone: + 39-02 79 47 65 / Fax: + 39-02 78 44 97
Via Visconti di Modrone nº 8/10
20122 • Milão/Itália
edoardoricci.it

Este documento é cópia do original, assinado digitalmente por ORESTE NESTOR DE SOUZA LASPRO e Tribunal de Justica do Estado de Sao Paulo, protocolado em 21/10/2021 às 19:23 , sob o número WJMJ21417452706
Para conferir o original, acesse o site https://esaj.tjsp.jus.br/pastadigital/pg/abrirConferenciaDocumento.do, informe o processo 1111746-12.2021.8.26.0100 e código BCF95A1.

LASPRO
CONSULTORES

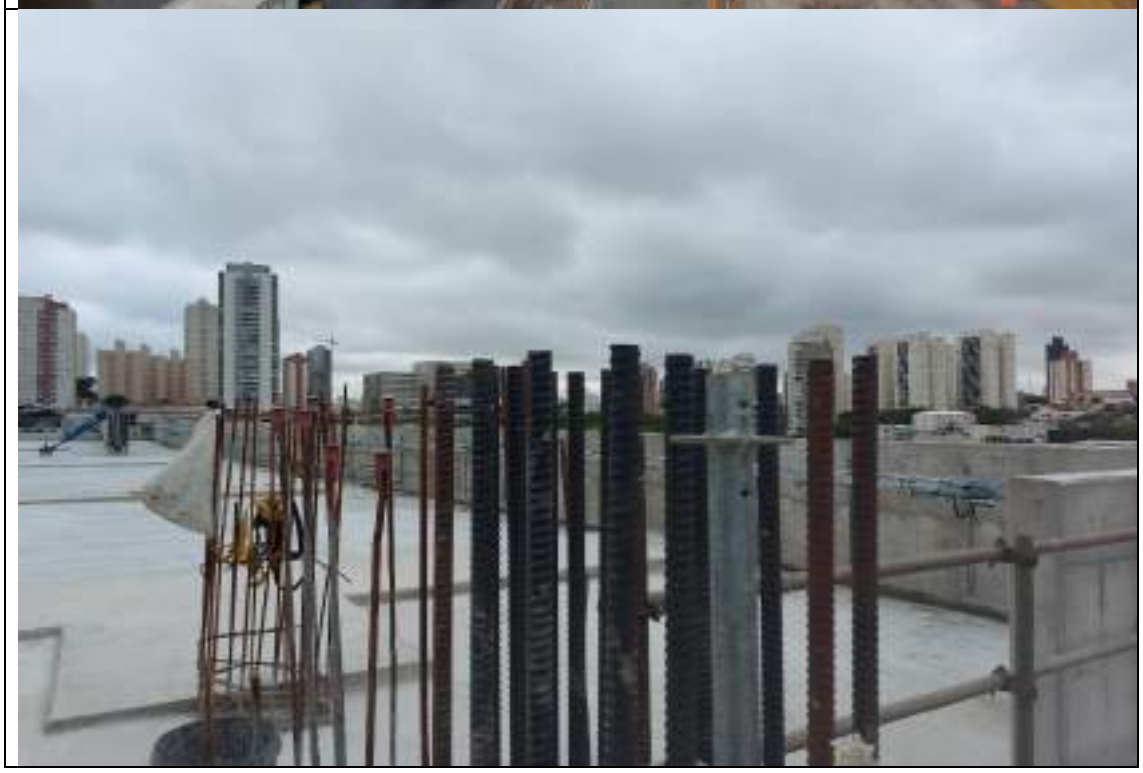

72-1105.1 | RJ3 | CF

Fone: +55 11 3211-3010 / Fax: +55 11 3255-3727
R. Major Quedinho, 111 - 18º andar • Centro
01050-030 • São Paulo/SP
lasproconsultores.com.br

Fone: + 39-02 79 47 65 / Fax: + 39-02 78 44 97
Via Visconti di Modrone nº 8/10
20122 • Milão/Itália
edoardoricci.it

Este documento é cópia do original, assinado digitalmente por ORESTE NESTOR DE SOUZA LASPRO e Tribunal de Justica do Estado de Sao Paulo, protocolado em 21/10/2021 às 19:23 , sob o número WJMJ21417452706
Para conferir o original, acesse o site https://esaj.tjsp.jus.br/pastadigital/pg/abrirConferenciaDocumento.do, informe o processo 1111746-12.2021.8.26.0100 e código BCF95A1.

LASPRO
CONSULTORES

72-1105.1 | RJ3 | CF

Fone: +55 11 3211-3010 / Fax: +55 11 3255-3727
R. Major Quedinho, 111 - 18º andar • Centro
01050-030 • São Paulo/SP
lasproconsultores.com.br

Fone: + 39-02 79 47 65 / Fax: + 39-02 78 44 97
Via Visconti di Modrone nº 8/10
20122 • Milão/Itália
edoardoricci.it

Este documento é cópia do original, assinado digitalmente por ORESTE NESTOR DE SOUZA LASPRO e Tribunal de Justica do Estado de Sao Paulo, protocolado em 21/10/2021 às 19:23 , sob o número WJMJ21417452706
Para conferir o original, acesse o site https://esaj.tjsp.jus.br/pastadigital/pg/abrirConferenciaDocumento.do, informe o processo 1111746-12.2021.8.26.0100 e código BCF95A1.

LASPRO
CONSULTORES

72-1105.1 | RJ3 | CF

Fone: +55 11 3211-3010 / Fax: +55 11 3255-3727
R. Major Quedinho, 111 - 18º andar • Centro
01050-030 • São Paulo/SP
lasproconsultores.com.br

Fone: + 39-02 79 47 65 / Fax: + 39-02 78 44 97
Via Visconti di Modrone nº 8/10
20122 • Milão/Itália
edoardoricci.it

Este documento é cópia do original, assinado digitalmente por ORESTE NESTOR DE SOUZA LASPRO e Tribunal de Justica do Estado de Sao Paulo, protocolado em 21/10/2021 às 19:23 , sob o número WJMJ21417452706
Para conferir o original, acesse o site https://esaj.tjsp.jus.br/pastadigital/pg/abrirConferenciaDocumento.do, informe o processo 1111746-12.2021.8.26.0100 e código BCF95A1.

LASPRO
CONSULTORES

72-1105.1 | RJ3 | CF

Fone: +55 11 3211-3010 / Fax: +55 11 3255-3727
R. Major Quedinho, 111 - 18º andar • Centro
01050-030 • São Paulo/SP
lasproconsultores.com.br

Fone: + 39-02 79 47 65 / Fax: + 39-02 78 44 97
Via Visconti di Modrone nº 8/10
20122 • Milão/Itália
edoardoricci.it

Este documento é cópia do original, assinado digitalmente por ORESTE NESTOR DE SOUZA LASPRO e Tribunal de Justica do Estado de Sao Paulo, protocolado em 21/10/2021 às 19:23 , sob o número WJMJ21417452706
Para conferir o original, acesse o site https://esaj.tjsp.jus.br/pastadigital/pg/abrirConferenciaDocumento.do, informe o processo 1111746-12.2021.8.26.0100 e código BCF95A1.

LASPRO
CONSULTORES

72-1105.1 | RJ3 | CF

Fone: +55 11 3211-3010 / Fax: +55 11 3255-3727
R. Major Quedinho, 111 - 18º andar • Centro
01050-030 • São Paulo/SP
lasproconsultores.com.br

Fone: + 39-02 79 47 65 / Fax: + 39-02 78 44 97
Via Visconti di Modrone nº 8/10
20122 • Milão/Itália
edoardoricci.it

Este documento é cópia do original, assinado digitalmente por ORESTE NESTOR DE SOUZA LASPRO e Tribunal de Justica do Estado de Sao Paulo, protocolado em 21/10/2021 às 19:23 , sob o número WJMJ21417452706
Para conferir o original, acesse o site https://esaj.tjsp.jus.br/pastadigital/pg/abrirConferenciaDocumento.do, informe o processo 1111746-12.2021.8.26.0100 e código BCF95A1.

LASPRO
CONSULTORES

72-1105.1 | RJ3 | CF

Fone: +55 11 3211-3010 / Fax: +55 11 3255-3727
R. Major Quedinho, 111 - 18º andar • Centro
01050-030 • São Paulo/SP
lasproconsultores.com.br

Fone: + 39-02 79 47 65 / Fax: + 39-02 78 44 97
Via Visconti di Modrone nº 8/10
20122 • Milão/Itália
edoardoricci.it

Este documento é cópia do original, assinado digitalmente por ORESTE NESTOR DE SOUZA LASPRO e Tribunal de Justica do Estado de Sao Paulo, protocolado em 21/10/2021 às 19:23 , sob o número WJMJ21417452706
Para conferir o original, acesse o site https://esaj.tjsp.jus.br/pastadigital/pg/abrirConferenciaDocumento.do, informe o processo 1111746-12.2021.8.26.0100 e código BCF95A1.

LASPRO
CONSULTORES

72-1105.1 | RJ3 | CF

Fone: +55 11 3211-3010 / Fax: +55 11 3255-3727
R. Major Quedinho, 111 - 18º andar • Centro
01050-030 • São Paulo/SP
lasproconsultores.com.br

Fone: + 39-02 79 47 65 / Fax: + 39-02 78 44 97
Via Visconti di Modrone nº 8/10
20122 • Milão/Itália
edoardoricci.it

Este documento é cópia do original, assinado digitalmente por ORESTE NESTOR DE SOUZA LASPRO e Tribunal de Justica do Estado de Sao Paulo, protocolado em 21/10/2021 às 19:23 , sob o número WJMJ21417452706
Para conferir o original, acesse o site https://esaj.tjsp.jus.br/pastadigital/pg/abrirConferenciaDocumento.do, informe o processo 1111746-12.2021.8.26.0100 e código BCF95A1.

LASPRO
CONSULTORES

72-1105.1 | RJ3 | CF

Fone: +55 11 3211-3010 / Fax: +55 11 3255-3727
R. Major Quedinho, 111 - 18º andar • Centro
01050-030 • São Paulo/SP
lasproconsultores.com.br

Fone: + 39-02 79 47 65 / Fax: + 39-02 78 44 97
Via Visconti di Modrone nº 8/10
20122 • Milão/Itália
edoardoricci.it

Este documento é cópia do original, assinado digitalmente por ORESTE NESTOR DE SOUZA LASPRO e Tribunal de Justica do Estado de Sao Paulo, protocolado em 21/10/2021 às 19:23 , sob o número WJMJ21417452706
Para conferir o original, acesse o site https://esaj.tjsp.jus.br/pastadigital/pg/abrirConferenciaDocumento.do, informe o processo 1111746-12.2021.8.26.0100 e código BCF95A1.

LASPRO
CONSULTORES

DOC. 11

72-1105.1 | RJ3 | FT

Fone: +55 11 3211-3010 / Fax: +55 11 3255-3727
R. Major Quedinho, 111 - 18º andar • Centro
01050-030 • São Paulo/SP
lasproconsultores.com.br

Fone: + 39-02 79 47 65 / Fax: + 39-02 78 44 97
Via Visconti di Modrone nº 8/10
20122 • Milão/Itália
edoardoricci.it

Este documento é cópia do original, assinado digitalmente por ORESTE NESTOR DE SOUZA LASPRO e Tribunal de Justica do Estado de Sao Paulo, protocolado em 21/10/2021 às 19:23 , sob o número WJMJ21417452706
Para conferir o original, acesse o site https://esaj.tjsp.jus.br/pastadigital/pg/abrirConferenciaDocumento.do, informe o processo 1111746-12.2021.8.26.0100 e código BCF95A2.

LASPRO
CONSULTORES

DILIGÊNCIA – UNIDADE SALVADOR

Avenida Luiz Viana Filho, nº 6422, 12º andar, Edifício Wall Street, Salvador/BA

72-1105.1 | RJ3 | FT

Fone: +55 11 3211-3010 / Fax: +55 11 3255-3727
R. Major Quedinho, 111 - 18º andar • Centro
01050-030 • São Paulo/SP
lasproconsultores.com.br

Fone: + 39-02 79 47 65 / Fax: + 39-02 78 44 97
Via Visconti di Modrone nº 8/10
20122 • Milão/Itália
edoardoricci.it

Este documento é cópia do original, assinado digitalmente por ORESTE NESTOR DE SOUZA LASPRO e Tribunal de Justica do Estado de Sao Paulo, protocolado em 21/10/2021 às 19:23 , sob o número WJMJ21417452706
Para conferir o original, acesse o site https://esaj.tjsp.jus.br/pastadigital/pg/abrirConferenciaDocumento.do, informe o processo 1111746-12.2021.8.26.0100 e código BCF95A2.

LASPRO
CONSULTORES

72-1105.1 | RJ3 | FT

Fone: +55 11 3211-3010 / Fax: +55 11 3255-3727
R. Major Quedinho, 111 - 18º andar • Centro
01050-030 • São Paulo/SP
lasproconsultores.com.br

Fone: + 39-02 79 47 65 / Fax: + 39-02 78 44 97
Via Visconti di Modrone nº 8/10
20122 • Milão/Itália
edoardoricci.it

Este documento é cópia do original, assinado digitalmente por ORESTE NESTOR DE SOUZA LASPRO e Tribunal de Justica do Estado de Sao Paulo, protocolado em 21/10/2021 às 19:23 , sob o número WJMJ21417452706
Para conferir o original, acesse o site https://esaj.tjsp.jus.br/pastadigital/pg/abrirConferenciaDocumento.do, informe o processo 1111746-12.2021.8.26.0100 e código BCF95A2.

LASPRO
CONSULTORES

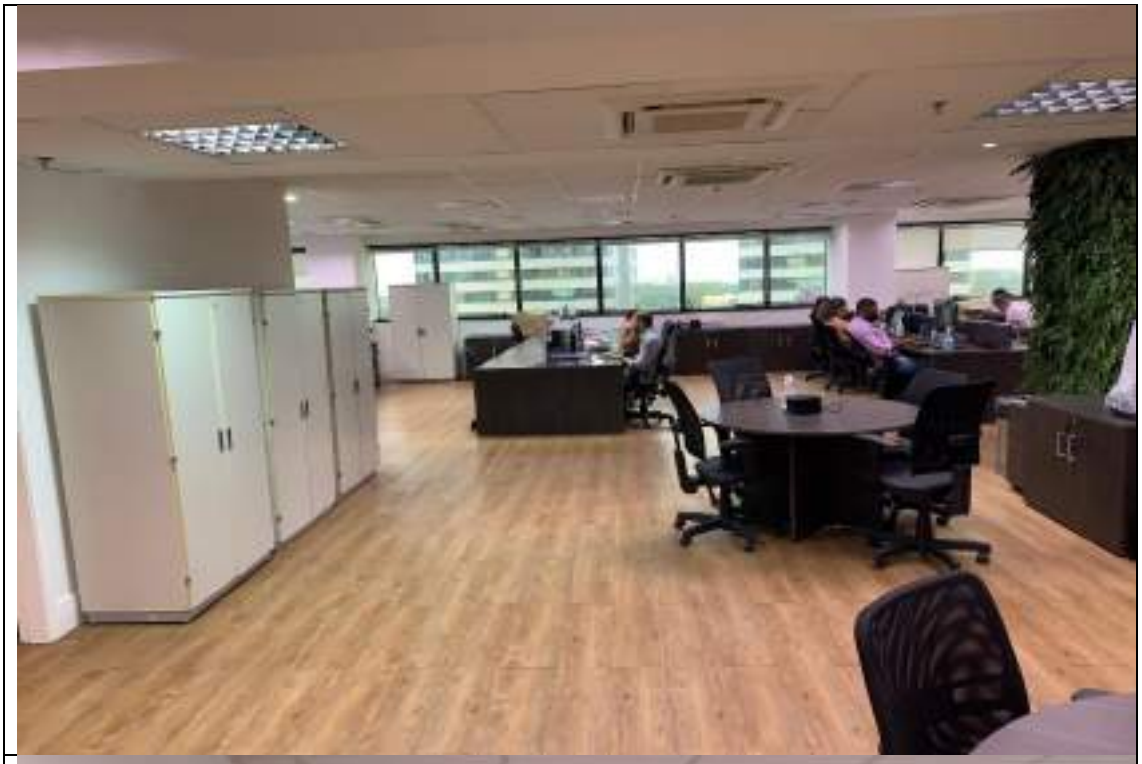

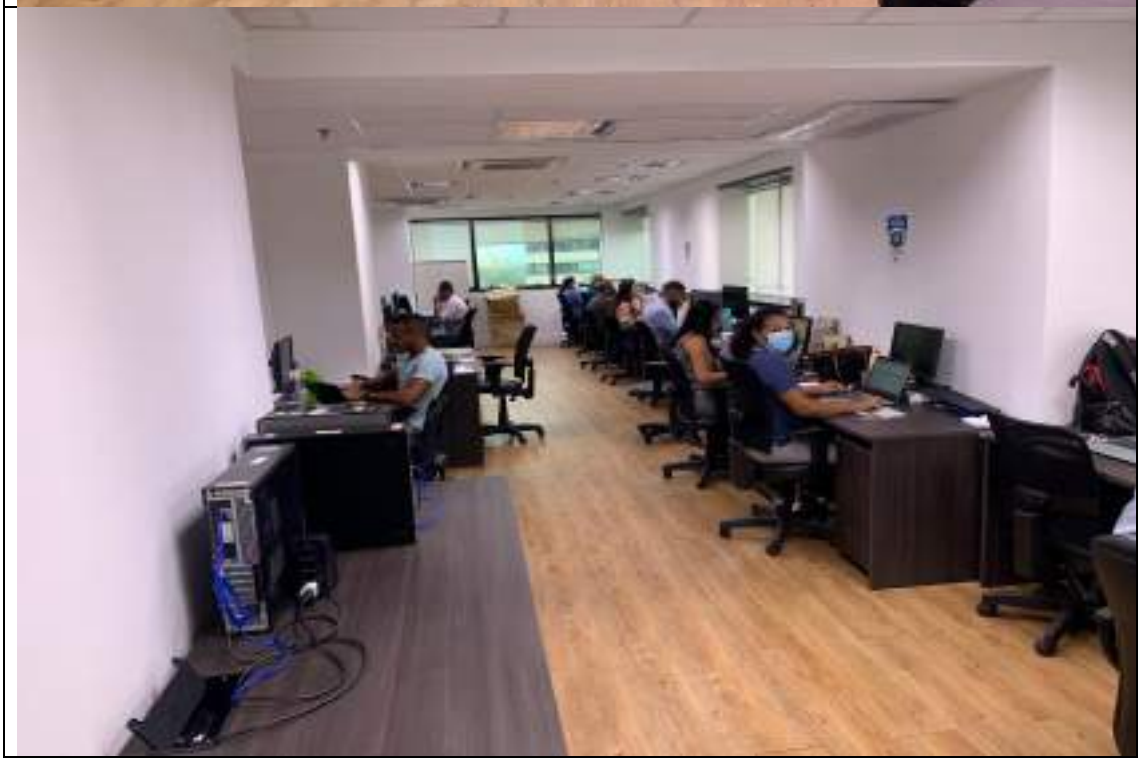

72-1105.1 | RJ3 | FT

Fone: +55 11 3211-3010 / Fax: +55 11 3255-3727
R. Major Quedinho, 111 - 18º andar • Centro
01050-030 • São Paulo/SP
lasproconsultores.com.br

Fone: + 39-02 79 47 65 / Fax: + 39-02 78 44 97
Via Visconti di Modrone nº 8/10
20122 • Milão/Itália
edoardoricci.it

Este documento é cópia do original, assinado digitalmente por ORESTE NESTOR DE SOUZA LASPRO e Tribunal de Justica do Estado de Sao Paulo, protocolado em 21/10/2021 às 19:23 , sob o número WJMJ21417452706
Para conferir o original, acesse o site https://esaj.tjsp.jus.br/pastadigital/pg/abrirConferenciaDocumento.do, informe o processo 1111746-12.2021.8.26.0100 e código BCF95A2.

LASPRO
CONSULTORES

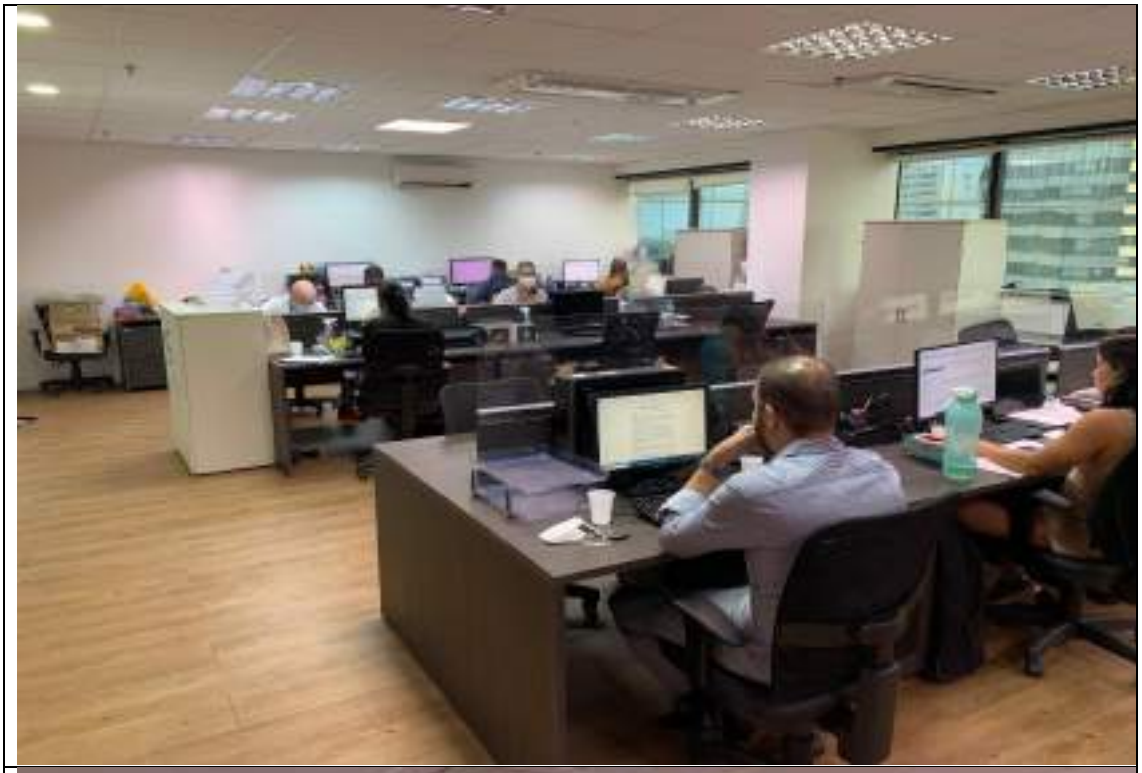

72-1105.1 | RJ3 | FT

Fone: +55 11 3211-3010 / Fax: +55 11 3255-3727
R. Major Quedinho, 111 - 18º andar • Centro
01050-030 • São Paulo/SP
lasproconsultores.com.br

Fone: + 39-02 79 47 65 / Fax: + 39-02 78 44 97
Via Visconti di Modrone nº 8/10
20122 • Milão/Itália
edoardoricci.it

Este documento é cópia do original, assinado digitalmente por ORESTE NESTOR DE SOUZA LASPRO e Tribunal de Justica do Estado de Sao Paulo, protocolado em 21/10/2021 às 19:23 , sob o número WJMJ21417452706
Para conferir o original, acesse o site https://esaj.tjsp.jus.br/pastadigital/pg/abrirConferenciaDocumento.do, informe o processo 1111746-12.2021.8.26.0100 e código BCF95A2.

LASPRO
CONSULTORES

72-1105.1 | RJ3 | FT

Fone: +55 11 3211-3010 / Fax: +55 11 3255-3727
R. Major Quedinho, 111 - 18º andar • Centro
01050-030 • São Paulo/SP
lasproconsultores.com.br

Fone: + 39-02 79 47 65 / Fax: + 39-02 78 44 97
Via Visconti di Modrone nº 8/10
20122 • Milão/Itália
edoardoricci.it

Este documento é cópia do original, assinado digitalmente por ORESTE NESTOR DE SOUZA LASPRO e Tribunal de Justica do Estado de Sao Paulo, protocolado em 21/10/2021 às 19:23 , sob o número WJMJ21417452706
Para conferir o original, acesse o site https://esaj.tjsp.jus.br/pastadigital/pg/abrirConferenciaDocumento.do, informe o processo 1111746-12.2021.8.26.0100 e código BCF95A2.

LASPRO
CONSULTORES

72-1105.1 | RJ3 | FT

Fone: +55 11 3211-3010 / Fax: +55 11 3255-3727
R. Major Quedinho, 111 - 18º andar • Centro
01050-030 • São Paulo/SP
lasproconsultores.com.br

Fone: + 39-02 79 47 65 / Fax: + 39-02 78 44 97
Via Visconti di Modrone nº 8/10
20122 • Milão/Itália
edoardoricci.it

Este documento é cópia do original, assinado digitalmente por ORESTE NESTOR DE SOUZA LASPRO e Tribunal de Justica do Estado de Sao Paulo, protocolado em 21/10/2021 às 19:23 , sob o número WJMJ21417452706
Para conferir o original, acesse o site https://esaj.tjsp.jus.br/pastadigital/pg/abrirConferenciaDocumento.do, informe o processo 1111746-12.2021.8.26.0100 e código BCF95A2.

LASPRO
CONSULTORES

DOC. 12

72-1105.1 | RJ3 | FT

Fone: +55 11 3211-3010 / Fax: +55 11 3255-3727
R. Major Quedinho, 111 - 18º andar • Centro
01050-030 • São Paulo/SP
lasproconsultores.com.br

Fone: + 39-02 79 47 65 / Fax: + 39-02 78 44 97
Via Visconti di Modrone nº 8/10
20122 • Milão/Itália
edoardoricci.it

Este documento é cópia do original, assinado digitalmente por ORESTE NESTOR DE SOUZA LASPRO e Tribunal de Justica do Estado de Sao Paulo, protocolado em 21/10/2021 às 19:23 , sob o número WJMJ21417452706
Para conferir o original, acesse o site https://esaj.tjsp.jus.br/pastadigital/pg/abrirConferenciaDocumento.do, informe o processo 1111746-12.2021.8.26.0100 e código BCF95A3.

LASPRO
CONSULTORES

DILIGÊNCIA – OBRA ORLANDO GOMES/29 DE MARÇO

Avenida Orlando Gomes, S/N, Salvador/BA, CEP: 41613-036
Avenida 29 de Março, S/N, Salvador/BA, CEP: 41483-010

72-1105.1 | RJ3 | FT

Fone: +55 11 3211-3010 / Fax: +55 11 3255-3727
R. Major Quedinho, 111 - 18º andar • Centro
01050-030 • São Paulo/SP
lasproconsultores.com.br

Fone: + 39-02 79 47 65 / Fax: + 39-02 78 44 97
Via Visconti di Modrone nº 8/10
20122 • Milão/Itália
edoardoricci.it

Este documento é cópia do original, assinado digitalmente por ORESTE NESTOR DE SOUZA LASPRO e Tribunal de Justica do Estado de Sao Paulo, protocolado em 21/10/2021 às 19:23 , sob o número WJMJ21417452706
Para conferir o original, acesse o site https://esaj.tjsp.jus.br/pastadigital/pg/abrirConferenciaDocumento.do, informe o processo 1111746-12.2021.8.26.0100 e código BCF95A3.

LASPRO
CONSULTORES

72-1105.1 | RJ3 | FT

Fone: +55 11 3211-3010 / Fax: +55 11 3255-3727
R. Major Quedinho, 111 - 18º andar • Centro
01050-030 • São Paulo/SP
lasproconsultores.com.br

Fone: + 39-02 79 47 65 / Fax: + 39-02 78 44 97
Via Visconti di Modrone nº 8/10
20122 • Milão/Itália
edoardoricci.it

Este documento é cópia do original, assinado digitalmente por ORESTE NESTOR DE SOUZA LASPRO e Tribunal de Justica do Estado de Sao Paulo, protocolado em 21/10/2021 às 19:23 , sob o número WJMJ21417452706
Para conferir o original, acesse o site https://esaj.tjsp.jus.br/pastadigital/pg/abrirConferenciaDocumento.do, informe o processo 1111746-12.2021.8.26.0100 e código BCF95A3.

LASPRO
CONSULTORES

72-1105.1 | RJ3 | FT

Fone: +55 11 3211-3010 / Fax: +55 11 3255-3727
R. Major Quedinho, 111 - 18º andar • Centro
01050-030 • São Paulo/SP
lasproconsultores.com.br

Fone: + 39-02 79 47 65 / Fax: + 39-02 78 44 97
Via Visconti di Modrone nº 8/10
20122 • Milão/Itália
edoardoricci.it

Este documento é cópia do original, assinado digitalmente por ORESTE NESTOR DE SOUZA LASPRO e Tribunal de Justica do Estado de Sao Paulo, protocolado em 21/10/2021 às 19:23 , sob o número WJMJ21417452706
Para conferir o original, acesse o site https://esaj.tjsp.jus.br/pastadigital/pg/abrirConferenciaDocumento.do, informe o processo 1111746-12.2021.8.26.0100 e código BCF95A3.

LASPRO
CONSULTORES

72-1105.1 | RJ3 | FT

Fone: +55 11 3211-3010 / Fax: +55 11 3255-3727
R. Major Quedinho, 111 - 18º andar • Centro
01050-030 • São Paulo/SP
lasproconsultores.com.br

Fone: + 39-02 79 47 65 / Fax: + 39-02 78 44 97
Via Visconti di Modrone nº 8/10
20122 • Milão/Itália
edoardoricci.it

Este documento é cópia do original, assinado digitalmente por ORESTE NESTOR DE SOUZA LASPRO e Tribunal de Justica do Estado de Sao Paulo, protocolado em 21/10/2021 às 19:23 , sob o número WJMJ21417452706
Para conferir o original, acesse o site https://esaj.tjsp.jus.br/pastadigital/pg/abrirConferenciaDocumento.do, informe o processo 1111746-12.2021.8.26.0100 e código BCF95A3.

LASPRO
CONSULTORES

72-1105.1 | RJ3 | FT

Fone: +55 11 3211-3010 / Fax: +55 11 3255-3727
R. Major Quedinho, 111 - 18º andar • Centro
01050-030 • São Paulo/SP
lasproconsultores.com.br

Fone: + 39-02 79 47 65 / Fax: + 39-02 78 44 97
Via Visconti di Modrone nº 8/10
20122 • Milão/Itália
edoardoricci.it

Este documento é cópia do original, assinado digitalmente por ORESTE NESTOR DE SOUZA LASPRO e Tribunal de Justica do Estado de Sao Paulo, protocolado em 21/10/2021 às 19:23 , sob o número WJMJ21417452706
Para conferir o original, acesse o site https://esaj.tjsp.jus.br/pastadigital/pg/abrirConferenciaDocumento.do, informe o processo 1111746-12.2021.8.26.0100 e código BCF95A3.

LASPRO
CONSULTORES

72-1105.1 | RJ3 | FT

Fone: +55 11 3211-3010 / Fax: +55 11 3255-3727
R. Major Quedinho, 111 - 18º andar • Centro
01050-030 • São Paulo/SP
lasproconsultores.com.br

Fone: + 39-02 79 47 65 / Fax: + 39-02 78 44 97
Via Visconti di Modrone nº 8/10
20122 • Milão/Itália
edoardoricci.it

Este documento é cópia do original, assinado digitalmente por ORESTE NESTOR DE SOUZA LASPRO e Tribunal de Justica do Estado de Sao Paulo, protocolado em 21/10/2021 às 19:23 , sob o número WJMJ21417452706
Para conferir o original, acesse o site https://esaj.tjsp.jus.br/pastadigital/pg/abrirConferenciaDocumento.do, informe o processo 1111746-12.2021.8.26.0100 e código BCF95A3.

LASPRO
CONSULTORES

72-1105.1 | RJ3 | FT

Fone: +55 11 3211-3010 / Fax: +55 11 3255-3727
R. Major Quedinho, 111 - 18º andar • Centro
01050-030 • São Paulo/SP
lasproconsultores.com.br

Fone: + 39-02 79 47 65 / Fax: + 39-02 78 44 97
Via Visconti di Modrone nº 8/10
20122 • Milão/Itália
edoardoricci.it

Este documento é cópia do original, assinado digitalmente por ORESTE NESTOR DE SOUZA LASPRO e Tribunal de Justica do Estado de Sao Paulo, protocolado em 21/10/2021 às 19:23 , sob o número WJMJ21417452706
Para conferir o original, acesse o site https://esaj.tjsp.jus.br/pastadigital/pg/abrirConferenciaDocumento.do, informe o processo 1111746-12.2021.8.26.0100 e código BCF95A3.

LASPRO
CONSULTORES

72-1105.1 | RJ3 | FT

Fone: +55 11 3211-3010 / Fax: +55 11 3255-3727
R. Major Quedinho, 111 - 18º andar • Centro
01050-030 • São Paulo/SP
lasproconsultores.com.br

Fone: + 39-02 79 47 65 / Fax: + 39-02 78 44 97
Via Visconti di Modrone nº 8/10
20122 • Milão/Itália
edoardoricci.it

Este documento é cópia do original, assinado digitalmente por ORESTE NESTOR DE SOUZA LASPRO e Tribunal de Justica do Estado de Sao Paulo, protocolado em 21/10/2021 às 19:23 , sob o número WJMJ21417452706
Para conferir o original, acesse o site https://esaj.tjsp.jus.br/pastadigital/pg/abrirConferenciaDocumento.do, informe o processo 1111746-12.2021.8.26.0100 e código BCF95A3.

LASPRO
CONSULTORES

72-1105.1 | RJ3 | FT

Fone: +55 11 3211-3010 / Fax: +55 11 3255-3727
R. Major Quedinho, 111 - 18º andar • Centro
01050-030 • São Paulo/SP
lasproconsultores.com.br

Fone: + 39-02 79 47 65 / Fax: + 39-02 78 44 97
Via Visconti di Modrone nº 8/10
20122 • Milão/Itália
edoardoricci.it

Este documento é cópia do original, assinado digitalmente por ORESTE NESTOR DE SOUZA LASPRO e Tribunal de Justica do Estado de Sao Paulo, protocolado em 21/10/2021 às 19:23 , sob o número WJMJ21417452706
Para conferir o original, acesse o site https://esaj.tjsp.jus.br/pastadigital/pg/abrirConferenciaDocumento.do, informe o processo 1111746-12.2021.8.26.0100 e código BCF95A3.

LASPRO
CONSULTORES

72-1105.1 | RJ3 | FT

Fone: +55 11 3211-3010 / Fax: +55 11 3255-3727
R. Major Quedinho, 111 - 18º andar • Centro
01050-030 • São Paulo/SP
lasproconsultores.com.br

Fone: + 39-02 79 47 65 / Fax: + 39-02 78 44 97
Via Visconti di Modrone nº 8/10
20122 • Milão/Itália
edoardoricci.it

Este documento é cópia do original, assinado digitalmente por ORESTE NESTOR DE SOUZA LASPRO e Tribunal de Justica do Estado de Sao Paulo, protocolado em 21/10/2021 às 19:23 , sob o número WJMJ21417452706
Para conferir o original, acesse o site https://esaj.tjsp.jus.br/pastadigital/pg/abrirConferenciaDocumento.do, informe o processo 1111746-12.2021.8.26.0100 e código BCF95A3.

LASPRO
CONSULTORES

72-1105.1 | RJ3 | FT

Fone: +55 11 3211-3010 / Fax: +55 11 3255-3727
R. Major Quedinho, 111 - 18º andar • Centro
01050-030 • São Paulo/SP
lasproconsultores.com.br

Fone: + 39-02 79 47 65 / Fax: + 39-02 78 44 97
Via Visconti di Modrone nº 8/10
20122 • Milão/Itália
edoardoricci.it

Este documento é cópia do original, assinado digitalmente por ORESTE NESTOR DE SOUZA LASPRO e Tribunal de Justica do Estado de Sao Paulo, protocolado em 21/10/2021 às 19:23 , sob o número WJMJ21417452706
Para conferir o original, acesse o site https://esaj.tjsp.jus.br/pastadigital/pg/abrirConferenciaDocumento.do, informe o processo 1111746-12.2021.8.26.0100 e código BCF95A3.

LASPRO
CONSULTORES

72-1105.1 | RJ3 | FT

Fone: +55 11 3211-3010 / Fax: +55 11 3255-3727
R. Major Quedinho, 111 - 18º andar • Centro
01050-030 • São Paulo/SP
lasproconsultores.com.br

Fone: + 39-02 79 47 65 / Fax: + 39-02 78 44 97
Via Visconti di Modrone nº 8/10
20122 • Milão/Itália
edoardoricci.it

Este documento é cópia do original, assinado digitalmente por ORESTE NESTOR DE SOUZA LASPRO e Tribunal de Justica do Estado de Sao Paulo, protocolado em 21/10/2021 às 19:23 , sob o número WJMJ21417452706
Para conferir o original, acesse o site https://esaj.tjsp.jus.br/pastadigital/pg/abrirConferenciaDocumento.do, informe o processo 1111746-12.2021.8.26.0100 e código BCF95A3.

LASPRO
CONSULTORES

72-1105.1 | RJ3 | FT

Fone: +55 11 3211-3010 / Fax: +55 11 3255-3727
R. Major Quedinho, 111 - 18º andar • Centro
01050-030 • São Paulo/SP
lasproconsultores.com.br

Fone: + 39-02 79 47 65 / Fax: + 39-02 78 44 97
Via Visconti di Modrone nº 8/10
20122 • Milão/Itália
edoardoricci.it

Este documento é cópia do original, assinado digitalmente por ORESTE NESTOR DE SOUZA LASPRO e Tribunal de Justica do Estado de Sao Paulo, protocolado em 21/10/2021 às 19:23 , sob o número WJMJ21417452706
Para conferir o original, acesse o site https://esaj.tjsp.jus.br/pastadigital/pg/abrirConferenciaDocumento.do, informe o processo 1111746-12.2021.8.26.0100 e código BCF95A3.

LASPRO
CONSULTORES

72-1105.1 | RJ3 | FT

Fone: +55 11 3211-3010 / Fax: +55 11 3255-3727
R. Major Quedinho, 111 - 18º andar • Centro
01050-030 • São Paulo/SP
lasproconsultores.com.br

Fone: + 39-02 79 47 65 / Fax: + 39-02 78 44 97
Via Visconti di Modrone nº 8/10
20122 • Milão/Itália
edoardoricci.it

Este documento é cópia do original, assinado digitalmente por ORESTE NESTOR DE SOUZA LASPRO e Tribunal de Justica do Estado de Sao Paulo, protocolado em 21/10/2021 às 19:23 , sob o número WJMJ21417452706
Para conferir o original, acesse o site https://esaj.tjsp.jus.br/pastadigital/pg/abrirConferenciaDocumento.do, informe o processo 1111746-12.2021.8.26.0100 e código BCF95A3.

LASPRO
CONSULTORES

72-1105.1 | RJ3 | FT

Fone: +55 11 3211-3010 / Fax: +55 11 3255-3727
R. Major Quedinho, 111 - 18º andar • Centro
01050-030 • São Paulo/SP
lasproconsultores.com.br

Fone: + 39-02 79 47 65 / Fax: + 39-02 78 44 97
Via Visconti di Modrone nº 8/10
20122 • Milão/Itália
edoardoricci.it

Este documento é cópia do original, assinado digitalmente por ORESTE NESTOR DE SOUZA LASPRO e Tribunal de Justica do Estado de Sao Paulo, protocolado em 21/10/2021 às 19:23 , sob o número WJMJ21417452706
Para conferir o original, acesse o site https://esaj.tjsp.jus.br/pastadigital/pg/abrirConferenciaDocumento.do, informe o processo 1111746-12.2021.8.26.0100 e código BCF95A3.

LASPRO
CONSULTORES

72-1105.1 | RJ3 | FT

Fone: +55 11 3211-3010 / Fax: +55 11 3255-3727
R. Major Quedinho, 111 - 18º andar • Centro
01050-030 • São Paulo/SP
lasproconsultores.com.br

Fone: + 39-02 79 47 65 / Fax: + 39-02 78 44 97
Via Visconti di Modrone nº 8/10
20122 • Milão/Itália
edoardoricci.it

Este documento é cópia do original, assinado digitalmente por ORESTE NESTOR DE SOUZA LASPRO e Tribunal de Justica do Estado de Sao Paulo, protocolado em 21/10/2021 às 19:23 , sob o número WJMJ21417452706
Para conferir o original, acesse o site https://esaj.tjsp.jus.br/pastadigital/pg/abrirConferenciaDocumento.do, informe o processo 1111746-12.2021.8.26.0100 e código BCF95A3.

LASPRO
CONSULTORES

72-1105.1 | RJ3 | FT

Fone: +55 11 3211-3010 / Fax: +55 11 3255-3727
R. Major Quedinho, 111 - 18º andar • Centro
01050-030 • São Paulo/SP
lasproconsultores.com.br

Fone: + 39-02 79 47 65 / Fax: + 39-02 78 44 97
Via Visconti di Modrone nº 8/10
20122 • Milão/Itália
edoardoricci.it

Este documento é cópia do original, assinado digitalmente por ORESTE NESTOR DE SOUZA LASPRO e Tribunal de Justica do Estado de Sao Paulo, protocolado em 21/10/2021 às 19:23 , sob o número WJMJ21417452706
Para conferir o original, acesse o site https://esaj.tjsp.jus.br/pastadigital/pg/abrirConferenciaDocumento.do, informe o processo 1111746-12.2021.8.26.0100 e código BCF95A3.

LASPRO
CONSULTORES

72-1105.1 | RJ3 | FT

Fone: +55 11 3211-3010 / Fax: +55 11 3255-3727
R. Major Quedinho, 111 - 18º andar • Centro
01050-030 • São Paulo/SP
lasproconsultores.com.br

Fone: + 39-02 79 47 65 / Fax: + 39-02 78 44 97
Via Visconti di Modrone nº 8/10
20122 • Milão/Itália
edoardoricci.it

Este documento é cópia do original, assinado digitalmente por ORESTE NESTOR DE SOUZA LASPRO e Tribunal de Justica do Estado de Sao Paulo, protocolado em 21/10/2021 às 19:23 , sob o número WJMJ21417452706
Para conferir o original, acesse o site https://esaj.tjsp.jus.br/pastadigital/pg/abrirConferenciaDocumento.do, informe o processo 1111746-12.2021.8.26.0100 e código BCF95A3.

LASPRO
CONSULTORES

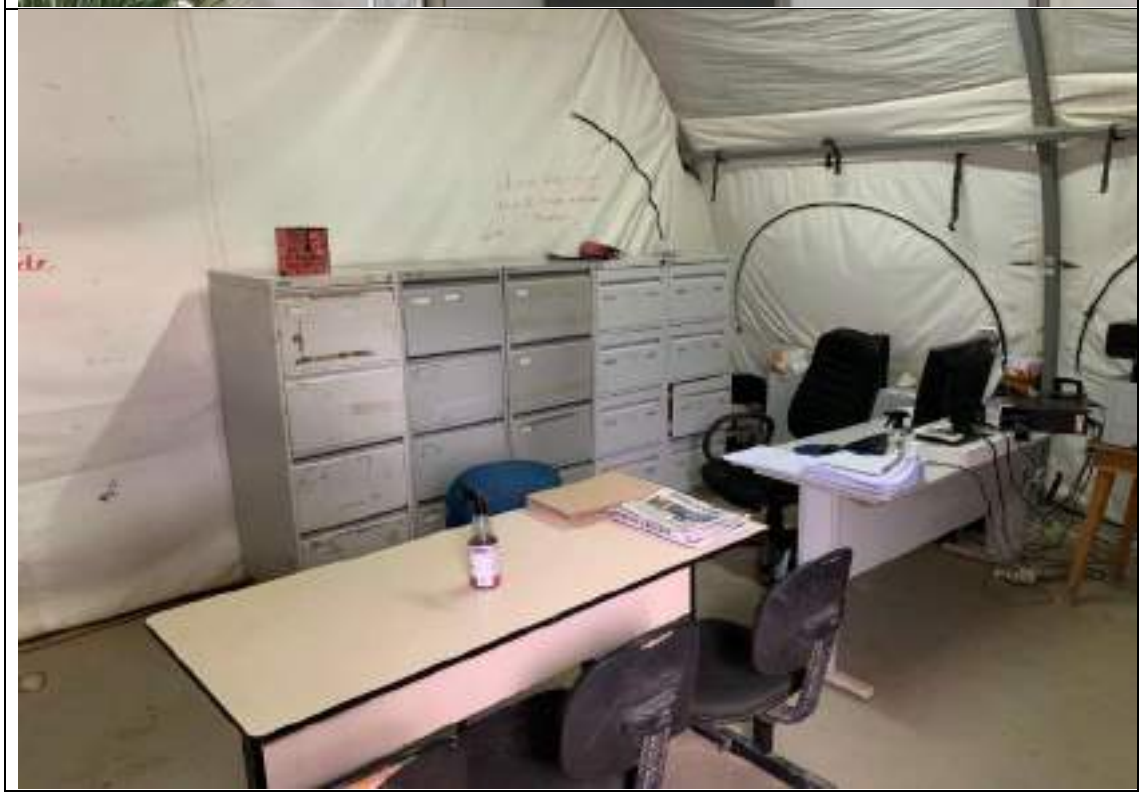

72-1105.1 | RJ3 | FT

Fone: +55 11 3211-3010 / Fax: +55 11 3255-3727
R. Major Quedinho, 111 - 18º andar • Centro
01050-030 • São Paulo/SP
lasproconsultores.com.br

Fone: + 39-02 79 47 65 / Fax: + 39-02 78 44 97
Via Visconti di Modrone nº 8/10
20122 • Milão/Itália
edoardoricci.it

Este documento é cópia do original, assinado digitalmente por ORESTE NESTOR DE SOUZA LASPRO e Tribunal de Justica do Estado de Sao Paulo, protocolado em 21/10/2021 às 19:23 , sob o número WJMJ21417452706
Para conferir o original, acesse o site https://esaj.tjsp.jus.br/pastadigital/pg/abrirConferenciaDocumento.do, informe o processo 1111746-12.2021.8.26.0100 e código BCF95A3.

LASPRO
CONSULTORES

72-1105.1 | RJ3 | FT

Fone: +55 11 3211-3010 / Fax: +55 11 3255-3727
R. Major Quedinho, 111 - 18º andar • Centro
01050-030 • São Paulo/SP
lasproconsultores.com.br

Fone: + 39-02 79 47 65 / Fax: + 39-02 78 44 97
Via Visconti di Modrone nº 8/10
20122 • Milão/Itália
edoardoricci.it

Este documento é cópia do original, assinado digitalmente por ORESTE NESTOR DE SOUZA LASPRO e Tribunal de Justica do Estado de Sao Paulo, protocolado em 21/10/2021 às 19:23 , sob o número WJMJ21417452706
Para conferir o original, acesse o site https://esaj.tjsp.jus.br/pastadigital/pg/abrirConferenciaDocumento.do, informe o processo 1111746-12.2021.8.26.0100 e código BCF95A3.

LASPRO
CONSULTORES

72-1105.1 | RJ3 | FT

Fone: +55 11 3211-3010 / Fax: +55 11 3255-3727
R. Major Quedinho, 111 - 18º andar • Centro
01050-030 • São Paulo/SP
lasproconsultores.com.br

Fone: + 39-02 79 47 65 / Fax: + 39-02 78 44 97
Via Visconti di Modrone nº 8/10
20122 • Milão/Itália
edoardoricci.it

Este documento é cópia do original, assinado digitalmente por ORESTE NESTOR DE SOUZA LASPRO e Tribunal de Justica do Estado de Sao Paulo, protocolado em 21/10/2021 às 19:23 , sob o número WJMJ21417452706
Para conferir o original, acesse o site https://esaj.tjsp.jus.br/pastadigital/pg/abrirConferenciaDocumento.do, informe o processo 1111746-12.2021.8.26.0100 e código BCF95A3.

LASPRO
CONSULTORES

72-1105.1 | RJ3 | FT

Fone: +55 11 3211-3010 / Fax: +55 11 3255-3727
R. Major Quedinho, 111 - 18º andar • Centro
01050-030 • São Paulo/SP
lasproconsultores.com.br

Fone: + 39-02 79 47 65 / Fax: + 39-02 78 44 97
Via Visconti di Modrone nº 8/10
20122 • Milão/Itália
edoardoricci.it

Este documento é cópia do original, assinado digitalmente por ORESTE NESTOR DE SOUZA LASPRO e Tribunal de Justica do Estado de Sao Paulo, protocolado em 21/10/2021 às 19:23 , sob o número WJMJ21417452706
Para conferir o original, acesse o site https://esaj.tjsp.jus.br/pastadigital/pg/abrirConferenciaDocumento.do, informe o processo 1111746-12.2021.8.26.0100 e código BCF95A3.

LASPRO
CONSULTORES

72-1105.1 | RJ3 | FT

Fone: +55 11 3211-3010 / Fax: +55 11 3255-3727
R. Major Quedinho, 111 - 18º andar • Centro
01050-030 • São Paulo/SP
lasproconsultores.com.br

Fone: + 39-02 79 47 65 / Fax: + 39-02 78 44 97
Via Visconti di Modrone nº 8/10
20122 • Milão/Itália
edoardoricci.it

Este documento é cópia do original, assinado digitalmente por ORESTE NESTOR DE SOUZA LASPRO e Tribunal de Justica do Estado de Sao Paulo, protocolado em 21/10/2021 às 19:23 , sob o número WJMJ21417452706
Para conferir o original, acesse o site https://esaj.tjsp.jus.br/pastadigital/pg/abrirConferenciaDocumento.do, informe o processo 1111746-12.2021.8.26.0100 e código BCF95A3.

LASPRO
CONSULTORES

72-1105.1 | RJ3 | FT

Fone: +55 11 3211-3010 / Fax: +55 11 3255-3727
R. Major Quedinho, 111 - 18º andar • Centro
01050-030 • São Paulo/SP
lasproconsultores.com.br

Fone: + 39-02 79 47 65 / Fax: + 39-02 78 44 97
Via Visconti di Modrone nº 8/10
20122 • Milão/Itália
edoardoricci.it

Este documento é cópia do original, assinado digitalmente por ORESTE NESTOR DE SOUZA LASPRO e Tribunal de Justica do Estado de Sao Paulo, protocolado em 21/10/2021 às 19:23 , sob o número WJMJ21417452706
Para conferir o original, acesse o site https://esaj.tjsp.jus.br/pastadigital/pg/abrirConferenciaDocumento.do, informe o processo 1111746-12.2021.8.26.0100 e código BCF95A3.

LASPRO
CONSULTORES

72-1105.1 | RJ3 | FT

Fone: +55 11 3211-3010 / Fax: +55 11 3255-3727
R. Major Quedinho, 111 - 18º andar • Centro
01050-030 • São Paulo/SP
lasproconsultores.com.br

Fone: + 39-02 79 47 65 / Fax: + 39-02 78 44 97
Via Visconti di Modrone nº 8/10
20122 • Milão/Itália
edoardoricci.it

Este documento é cópia do original, assinado digitalmente por ORESTE NESTOR DE SOUZA LASPRO e Tribunal de Justica do Estado de Sao Paulo, protocolado em 21/10/2021 às 19:23 , sob o número WJMJ21417452706
Para conferir o original, acesse o site https://esaj.tjsp.jus.br/pastadigital/pg/abrirConferenciaDocumento.do, informe o processo 1111746-12.2021.8.26.0100 e código BCF95A3.

LASPRO
CONSULTORES

72-1105.1 | RJ3 | FT

Fone: +55 11 3211-3010 / Fax: +55 11 3255-3727
R. Major Quedinho, 111 - 18º andar • Centro
01050-030 • São Paulo/SP
lasproconsultores.com.br

Fone: + 39-02 79 47 65 / Fax: + 39-02 78 44 97
Via Visconti di Modrone nº 8/10
20122 • Milão/Itália
edoardoricci.it

Este documento é cópia do original, assinado digitalmente por ORESTE NESTOR DE SOUZA LASPRO e Tribunal de Justica do Estado de Sao Paulo, protocolado em 21/10/2021 às 19:23 , sob o número WJMJ21417452706
Para conferir o original, acesse o site https://esaj.tjsp.jus.br/pastadigital/pg/abrirConferenciaDocumento.do, informe o processo 1111746-12.2021.8.26.0100 e código BCF95A3.

LASPRO
CONSULTORES

72-1105.1 | RJ3 | FT

Fone: +55 11 3211-3010 / Fax: +55 11 3255-3727
R. Major Quedinho, 111 - 18º andar • Centro
01050-030 • São Paulo/SP
lasproconsultores.com.br

Fone: + 39-02 79 47 65 / Fax: + 39-02 78 44 97
Via Visconti di Modrone nº 8/10
20122 • Milão/Itália
edoardoricci.it

Este documento é cópia do original, assinado digitalmente por ORESTE NESTOR DE SOUZA LASPRO e Tribunal de Justica do Estado de Sao Paulo, protocolado em 21/10/2021 às 19:23 , sob o número WJMJ21417452706
Para conferir o original, acesse o site https://esaj.tjsp.jus.br/pastadigital/pg/abrirConferenciaDocumento.do, informe o processo 1111746-12.2021.8.26.0100 e código BCF95A3.

LASPRO
CONSULTORES

72-1105.1 | RJ3 | FT

Fone: +55 11 3211-3010 / Fax: +55 11 3255-3727
R. Major Quedinho, 111 - 18º andar • Centro
01050-030 • São Paulo/SP
lasproconsultores.com.br

Fone: + 39-02 79 47 65 / Fax: + 39-02 78 44 97
Via Visconti di Modrone nº 8/10
20122 • Milão/Itália
edoardoricci.it

Este documento é cópia do original, assinado digitalmente por ORESTE NESTOR DE SOUZA LASPRO e Tribunal de Justica do Estado de Sao Paulo, protocolado em 21/10/2021 às 19:23 , sob o número WJMJ21417452706
Para conferir o original, acesse o site https://esaj.tjsp.jus.br/pastadigital/pg/abrirConferenciaDocumento.do, informe o processo 1111746-12.2021.8.26.0100 e código BCF95A3.

LASPRO
CONSULTORES

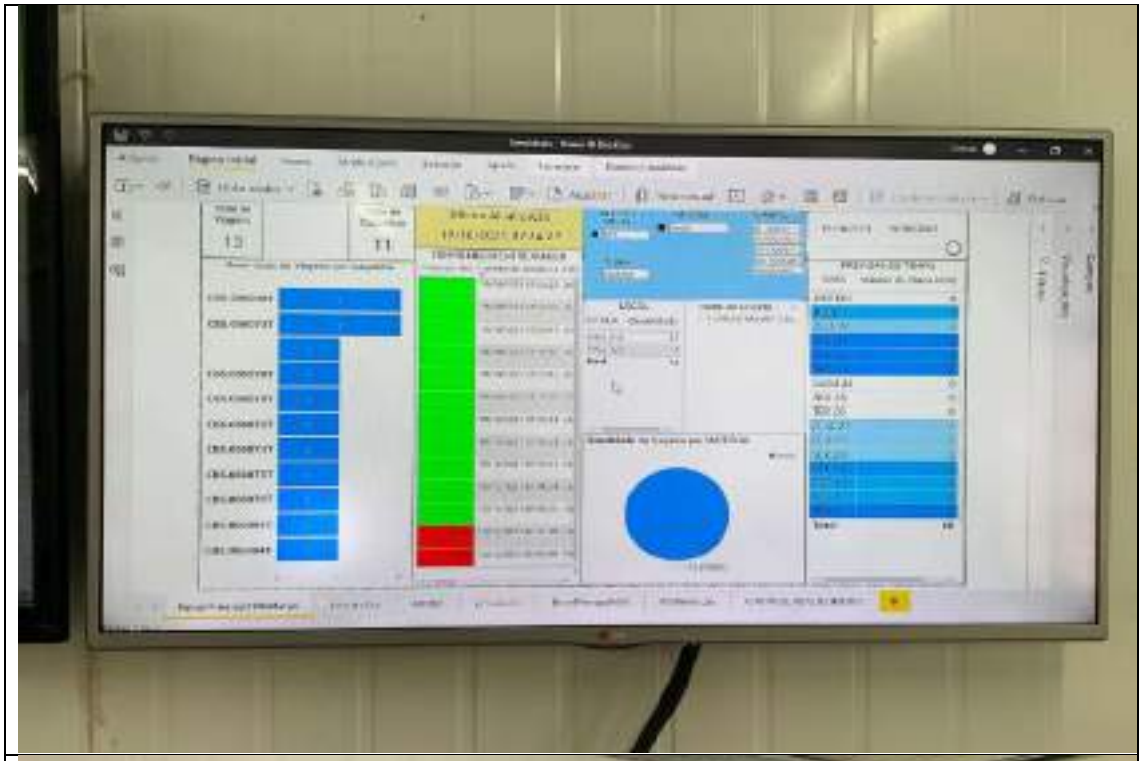

72-1105.1 | RJ3 | FT

Fone: +55 11 3211-3010 / Fax: +55 11 3255-3727
R. Major Quedinho, 111 - 18º andar • Centro
01050-030 • São Paulo/SP
lasproconsultores.com.br

Fone: + 39-02 79 47 65 / Fax: + 39-02 78 44 97
Via Visconti di Modrone nº 8/10
20122 • Milão/Itália
edoardoricci.it

Este documento é cópia do original, assinado digitalmente por ORESTE NESTOR DE SOUZA LASPRO e Tribunal de Justica do Estado de Sao Paulo, protocolado em 21/10/2021 às 19:23 , sob o número WJMJ21417452706
Para conferir o original, acesse o site https://esaj.tjsp.jus.br/pastadigital/pg/abrirConferenciaDocumento.do, informe o processo 1111746-12.2021.8.26.0100 e código BCF95A3.

LASPRO
CONSULTORES

72-1105.1 | RJ3 | FT

Fone: +55 11 3211-3010 / Fax: +55 11 3255-3727
R. Major Quedinho, 111 - 18º andar • Centro
01050-030 • São Paulo/SP
lasproconsultores.com.br

Fone: + 39-02 79 47 65 / Fax: + 39-02 78 44 97
Via Visconti di Modrone nº 8/10
20122 • Milão/Itália
edoardoricci.it

Este documento é cópia do original, assinado digitalmente por ORESTE NESTOR DE SOUZA LASPRO e Tribunal de Justica do Estado de Sao Paulo, protocolado em 21/10/2021 às 19:23 , sob o número WJMJ21417452706
Para conferir o original, acesse o site https://esaj.tjsp.jus.br/pastadigital/pg/abrirConferenciaDocumento.do, informe o processo 1111746-12.2021.8.26.0100 e código BCF95A3.

LASPRO
CONSULTORES

72-1105.1 | RJ3 | FT

Fone: +55 11 3211-3010 / Fax: +55 11 3255-3727
R. Major Quedinho, 111 - 18º andar • Centro
01050-030 • São Paulo/SP
lasproconsultores.com.br

Fone: + 39-02 79 47 65 / Fax: + 39-02 78 44 97
Via Visconti di Modrone nº 8/10
20122 • Milão/Itália
edoardoricci.it

Este documento é cópia do original, assinado digitalmente por ORESTE NESTOR DE SOUZA LASPRO e Tribunal de Justica do Estado de Sao Paulo, protocolado em 21/10/2021 às 19:23 , sob o número WJMJ21417452706
Para conferir o original, acesse o site https://esaj.tjsp.jus.br/pastadigital/pg/abrirConferenciaDocumento.do, informe o processo 1111746-12.2021.8.26.0100 e código BCF95A3.